



Comune di Pontedera

PIANO ESECUTIVO DI GESTIONE 2017 - 2019

Indice generale

Premessa	3
Struttura organizzativa	5
Progetti intersettoriali	6
1° settore – Pianificazione urbanistica, Edilizia e Lavori pubblici	13
2° settore – Manutenzioni, Ambiente e Protezione civile	34
3° settore – Finanziario, Organizzazione e Sviluppo locale	52
4° settore – Servizi di Staff	71
5° settore – Servizi collettivi e alla persona	87
Allegati	99
Veicoli in dotazione in dotazione ai servizi	100
PEG armonizzato esercizio 2016-2018	

Premessa

A decorrere dall'anno 2016, gli Enti locali hanno dovuto rivedere l'intero sistema della programmazione, in quanto a seguito delle novità introdotte dall'armonizzazione contabile di cui al D. Lgs. n. 118/2011 e s.m.i., la Relazione Previsionale e Programmatica è stata sostituita dal nuovo Documento Unico di Programmazione (DUP).

L'atto fondamentale del processo di pianificazione è costituito dalle linee programmatiche di mandato, che vengono comunicate dal Sindaco al Consiglio Comunale nella prima seduta successiva alla elezione. Costituiscono le linee strategiche che l'Amministrazione intende perseguire nel corso del proprio mandato ed è a tali indirizzi che si collega poi il DUP.

Il DUP, illustrato nell'allegato n.4/1 del D.Lgs. n. 118/2011 e s.m.i. "Principio contabile applicato concernente la programmazione di bilancio", costituisce lo strumento che permette l'attività di guida strategica ed operativa degli enti locali; è il documento di pianificazione di medio periodo per mezzo del quale sono esplicitati gli indirizzi che orientano la gestione dell'Ente per un numero di esercizi pari a quelli coperti dal bilancio pluriennale. Costituisce, nel rispetto del principio del coordinamento e coerenza dei documenti di bilancio, il presupposto necessario di tutti gli altri documenti di programmazione. Pertanto il Peg dovrà essere redatto, a decorrere dall'anno 2016, in armonia con il DUP stesso.

Il Comune di Pontedera ha approvato le linee programmatiche di mandato 2014-2019 con deliberazione di C.C. n. 18 del 15/07/2014; ha approvato poi il DUP 2017-2019 con deliberazione di C.C. n. 31 del 29/07/2016 e successivamente ha approvato la nota di aggiornamento con deliberazione di C.C. n. 6 del 07/02/2017. Nel DUP sono stati illustrati i sei indirizzi strategici discendenti dalle linee programmatiche di mandato e gli obiettivi strategici pluriennali suddivisi per missione di bilancio. Gli obiettivi strategici sono stati articolati poi in obiettivi operativi.

Il D. Lgs. n. 150/2009 ha introdotto, all'interno della riforma del lavoro pubblico, la previsione che nell'ambito del ciclo di gestione della performance venga redatto un documento denominato Piano della performance che individua gli indirizzi e gli obiettivi strategici ed operativi e definisce, con riferimento agli obiettivi finali ed intermedi e alle risorse, gli indicatori per la misurazione e la valutazione della performance dell'Amministrazione.

Il comma 3 bis dell'articolo 169 del D.Lgs.n.267/2000 prevede che il piano esecutivo di gestione è deliberato in coerenza con il bilancio di previsione e con il documento unico di programmazione e che unifica organicamente al suo interno il piano dettagliato degli obiettivi e il piano della performance, per una semplificazione dei processi di pianificazione gestionale dell'Ente.

Pertanto, per una semplificazione dei documenti programmatori, il presente documento comprende due documenti:

- a) il **PEG 2017-2019** con l'elenco degli stanziamenti per capitoli attribuiti ai Dirigenti;
- b) il **PDO/Piano della performance 2017** composto da:
 - Premessa metodologica e previsione delle seguenti informazioni articolate per ciascun Settore:
 - Risorse umane (con: nominativo, categoria, profilo professionale, rapporto a tempo indeterminato o determinato, tempo pieno o parziale)
 - Risorse finanziarie (con rinvio al PEG per il dettaglio dei capitoli)
 - Obiettivi SETTORIALI (articolati per Servizi)
 - Obiettivi INTERSETTORIALI (con descrizione analitica degli obiettivi di cui il Settore è capofila e rinvio alla mappa riassuntiva)
 - Elenco mezzi
 - Elenco beni immobili

Per questo punto, già in corso di avanzata elaborazione, si rimanda ad una successiva integrazione del PEG.

Gli obiettivi settoriali e intersettoriali di cui sopra sono riconducibili al contenuto del Dup 2017-2019 e della successiva Nota di aggiornamento. Infatti, gli obiettivi gestionali contenuti nel PEG sono una esplicitazione successiva degli obiettivi operativi contenuti del DUP. Tali obiettivi gestionali sono misurati attraverso indicatori finalizzati al monitoraggio di tali obiettivi. La rilevazione e l'analisi dei risultati raggiunti e degli scostamenti rispetto agli obiettivi prefissati costituisce il momento conclusivo del "ciclo della performance".

La relazione tra il DUP e gli altri documenti di programmazione (PEG/PdO/Piano della Performance) con gli obiettivi dell'ente nelle loro diverse formulazioni (strategici, operativi, gestionali) può essere schematizzata attraverso il seguente schema:



Il percorso di misurazione della performance termina con la Relazione sulla performance, a cui è assegnato il compito di rendicontare i risultati realizzati alla fine di ogni anno. Tale Relazione viene sottoposta alla validazione del Nucleo di valutazione e successivamente pubblicata sul sito Amministrazione trasparente.

Organigramma dal 01/01/2017 a sequito Giunta Comunale n. 153 del 22/12/2016

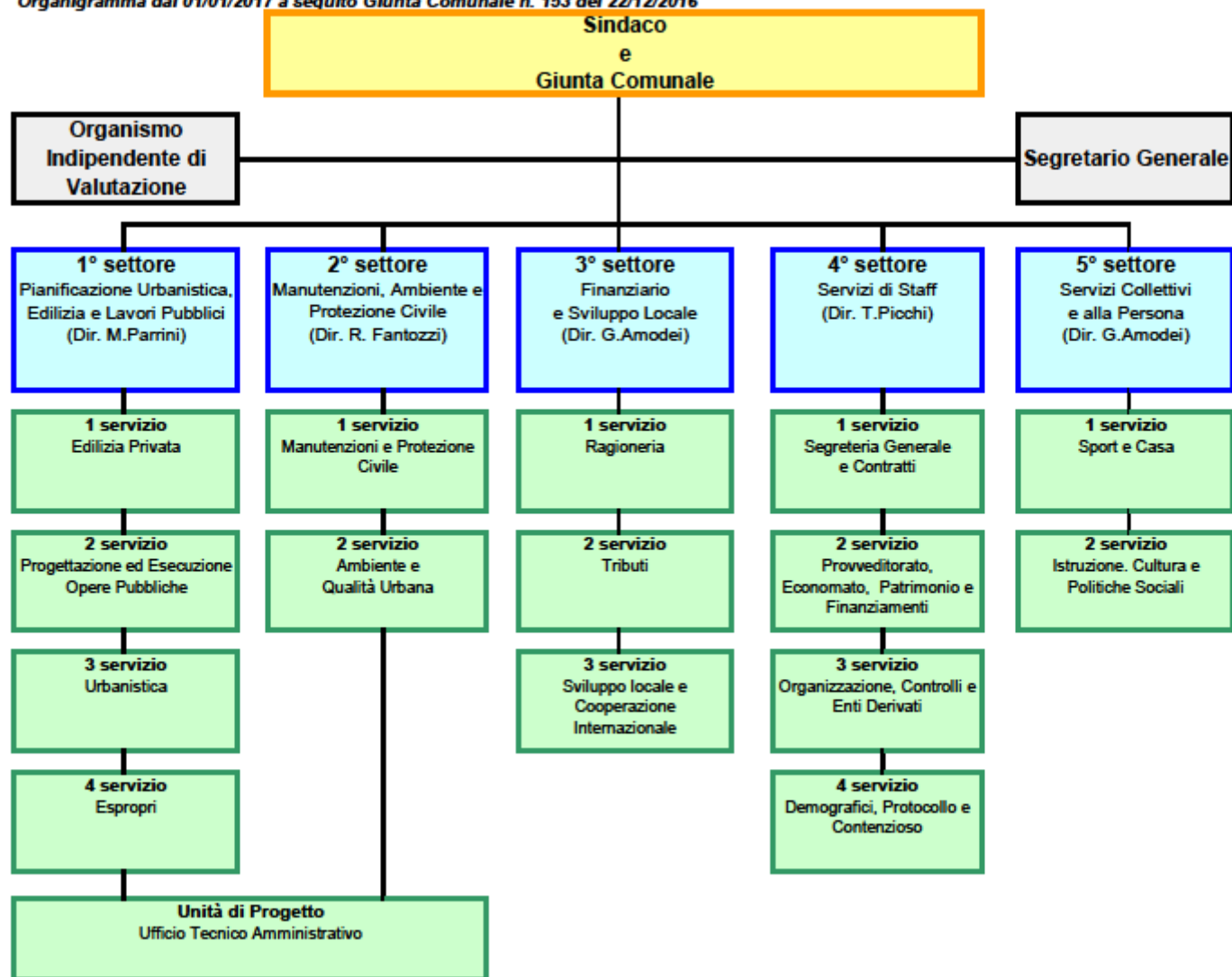

COMUNE DI PONTEDERA
Provincia di Pisa

PROGETTI INTERSETTORIALI

PROGETTI INTERSETTORIALI

Indice

N.	Sottoprogetto	Pag
	Anticorruzione e Trasparenza	9
	Revisione Regolamenti Comunali	10
	Riorganizzazione sistema comunale di gestione del patrimonio e inventario per i beni immobili	11
	Aggiornamento e verifica patrimonio immobiliare	12
	Contrattazione decentrata integrativa	13
	Bilancio consolidato	14
	Riscossione entrate da sinistri	15
	Valorizzazione patrimonio immobiliare	16
	Recupero evasione fiscale	19
	TARES/TARI	22

OBIETTIVI INTERSETTORIALI

	Progetto	1° settore	2° settore	3° settore	4° settore	5° settore
1	Anticorruzione e Trasparenza	O	O	O	X	O
2	Revisione Regolamenti Comunali	O	O	O	X	
3	Riorganizzazione sistema comunale di gestione del patrimonio e inventario per i beni immobili	O	O	O	X	O
4	Aggiornamento e verifica patrimonio immobiliare	O	O	O	X	O
5	Contrattazione decentrata integrativa	O	O	X	X	O
6	Bilancio consolidato			X	X	
7	Riscossione entrate da sinistri		O		X	
8	Valorizzazione patrimonio immobiliare	O			X	
9	Recupero evasione fiscale	O		X	O	
10	TARES/TARI			X	O	

Legenda:

X = Settore referente

O = Settore coinvolto

ASSESSORE DI RIFERIMENTO: MARCO CECCHI

INDIRIZZO STRATEGICO: 6 – PONTEDERA INSIEME CON LE FRAZIONI E CON I QUARTIERI

OBIETTIVO STRATEGICO: 6.1 – INSIEME AI CITTADINI

OBIETTIVO OPERATIVO: 6.1.2 – Etica e trasparenza

“Anticorruzione e Trasparenza“

Descrizione sintetica del sottoprogetto intersettoriale: Attuazione delle disposizioni contenute nel Piano di prevenzione della corruzione e nel Decreto Trasparenza e nel Programma triennale della trasparenza

VALENZA: 4

SETTORE/SERVIZIO CAPOFILA - 4° SETTORE SERVIZIO SEGRETERIA GENERALE E CONTRATTI

SETTORI E SERVIZI COINVOLTI PER LA REALIZZAZIONE DEL SOTTOPROGETTO INTERSETTORIALE - TUTTI I SETTORI

PIANO GENERALE DELLE ATTIVITÀ del Sottoprogetto intersettoriale	Settori/Servizi coinvolti	I° TRIM	II° TRIM	III° TRIM	IV° TRIM
Aggiornamento del Piano di prevenzione della corruzione	Serv. Segreteria gen.le	31/01			
Coinvolgimento del gruppo intersettoriale della trasparenza per di adempimenti previsti nel piano di prevenzione della corruzione	Tutti i settori		30/06		31/12
Monitoraggio diretto a verificare il rispetto del piano anticorruzione	Tutti i settori		30/06		31/12
Aggiornamento del Programma triennale della trasparenza	Servizio Segreteria	30/01			
Revisione dinamica dell'elenco dei procedimenti di ciascun settore	Tutti i settori			30/09	
Aggiornamento tramite il gruppo intersettoriale di ciascuna delle sottosezioni facenti parte della sezione Amministrazione Trasparente in relazione alla tempistica individuata per ciascuna categoria di dati, informazioni, documenti tramite la nuova piattaforma utilizzata per il caricamento dei dati.	Tutti i settori		30/06		31/12
Monitoraggio diretto a verificare la pubblicazione dei dati, delle informazioni, dei documenti previsti dal D.Lgs. n.33/2013 nella sezione Amministrazione Trasparente	Tutti i settori		30/06		31/12

INDICATORI DI RISULTATO	OBIETTIVO	VERIFICA
Rispetto dei tempi		

ASSESSORE DI RIFERIMENTO: MARCO PAPIANI

INDIRIZZO STRATEGICO: 6 – PONTEDERA INSIEME CON LE FRAZIONI E CON I QUARTIERI

OBIETTIVO STRATEGICO: 6.1 – INSIEME AI CITTADINI

OBIETTIVO OPERATIVO: 6.1.3 – RIORGANIZZAZIONE FUNZIONI COMUNALI

“ Revisione Regolamenti Comunali”

Descrizione sintetica del sottoprogetto intersettoriale: Revisione generale dei regolamenti comunali

VALENZA: 4

SETTORE/SERVIZIO CAPOFILA - 4° SETTORE SERVIZIO SEGRETERIA GENERALE E CONTRATTI

SETTORI E SERVIZI COINVOLTI PER LA REALIZZAZIONE DEL SOTTOPROGETTO INTERSETTORIALE - 1°, 2° 3°e 4° Settore

PIANO GENERALE DELLE ATTIVITÀ del Sottoprogetto intersettoriale	Settori/Servizi coinvolti	I° TRIM	II° TRIM	III° TRIM	IV° TRIM
Regolamento Polizia Mortuaria	Ufficio Tecnico Amm.vo		30/06		
Regolamento per la gestione del patrimonio	Serv. Patrimonio, e tutti i settori			30/11	
Revisione generale dei Regolamenti vigenti	Tutti i Settori				31/12
Revisione regolamento dei contratti	Servizio Segreteria generali e contratti				31/12
Regolamento sponsorizzazioni previa costituzione gruppo intersettoriale	Serv. Segreteria gen.le e contratti, serv. Tributi, serv. Cultura e Unità di Progetto				31/12
Mappatura delle associazioni iscritte all'albo	Servizio Segreteria generali e contratti				31/12
Regolamento della pubblicità	Serv. Edilizia Privata				31/12

INDICATORI DI RISULTATO	OBIETTIVO	VERIFICA
Rispetto dei tempi		

ASSESSORE DI RIFERIMENTO: MARCO PAPIANI

INDIRIZZO STRATEGICO: 6 – PONTEDERA INSIEME, CON LE FRAZIONI E PER I QUARTIERI

OBIETTIVO STRATEGICO: 6.1 – INSIEME AI CITTADINI

OBIETTIVO OPERATIVO: 6.1.3 – RIORGANIZZAZIONE DELLE FUNZIONI COMUNALI

“Riorganizzazione sistema comunale di gestione del patrimonio e inventario per i beni immobili”

Descrizione sintetica del sottoprogetto intersettoriale:Riorganizzazione, nell'ottica dell'efficienza economica e della redditività, oltre che della compliance normativa, della gestione del patrimonio immobiliare e della relativa sezione dell'inventario dell'Ente.

VALENZA: 4

SETTORE/SERVIZIO CAPOFILA - Patrimonio,Provveditorato, Economato e Finanziamenti

SETTORI E SERVIZI COINVOLTI PER LA REALIZZAZIONE DEL SOTTOPROGETTO INTERSETTORIALE - Tutti i Settori

PIANO GENERALE DELLE ATTIVITÀ del Sottoprogetto intersettoriale	Settori/Servizi coinvolti	I° TRIM	II° TRIM	III° TRIM	IV° TRIM
Istruzioni per l'adozione di atti per la rappresentazione in contabilità finanziaria di tutti i fatti gestionali incidenti sul patrimonio	Ragioneria		30/06		
Operazioni di verifica/bonifica dell'inventario tramite frazionamenti e aggiornamenti catastali; ricerca titoli di proprietà o di possesso; ricognizione mappa delle strade, inserimento in inventario in collaborazione con la software house Formazione per utilizzo software	Patrimonio/ Urbanistica/Edilizia Privata/ Ragioneria/ Manutenzioni/ Lavori pubblici/Contratti				30/11
Regolamento per la gestione del patrimonio	Patrimonio/Tutti i Settori				30/11

INDICATORI DI RISULTATO	OBIETTIVO	VERIFICA
Rispetto dei tempi		

ASSESSORE DI RIFERIMENTO: MARCO PAPIANI

INDIRIZZO STRATEGICO: 6 – PONTEDERA INSIEME, CON LE FRAZIONI E PER I QUARTIERI

OBIETTIVO STRATEGICO: 6.1 – INSIEME AI CITTADINI

OBIETTIVO OPERATIVO: 6.1.3 – RIORGANIZZAZIONE DELLE FUNZIONI COMUNALI

“Aggiornamento e verifica patrimonio mobiliare”

Descrizione sintetica del sottoprogetto intersettoriale: Ricognizione e aggiornamento del patrimonio mobiliare dell'Ente.

VALENZA: 4

SETTORE/SERVIZIO CAPOFILA - Patrimonio, Provveditorato, Economato e Finanziamenti

SETTORI E SERVIZI COINVOLTI PER LA REALIZZAZIONE DEL SOTTOPROGETTO INTERSETTORIALE - Tutti i Settori

PIANO GENERALE DELLE ATTIVITÀ del Sottoprogetto intersettoriale	Settori/Servizi coinvolti	I° TRIM	II° TRIM	III° TRIM	IV° TRIM
Costituzione gruppo intersettoriale	Patrimonio/Tutti i Settori	31/03			
Avvio ricognizione confrontando le risultanze dell'ispezione nelle sedi comunali e confronto con i beni risultanti dall'inventario.	Patrimonio/Tutti i Settori			30/09	
Avvio ricognizione presso le scuole e gli impianti sportivi di proprietà	Patrimonio/Servizio Cultura/ Servizio Sport e Casa				31/12
Inserimento in inventario	Patrimonio			30/09	31/12

INDICATORI DI RISULTATO	OBIETTIVO	VERIFICA
Rispetto dei tempi		

ASSESSORE DI RIFERIMENTO: PAPIANI MARCO

INDIRIZZO STRATEGICO: 6 – PONTEDERA INSIEME CON LE FRAZIONI E CON I QUARTIERI

OBIETTIVO STRATEGICO: 6.1 – INSIEME AI CITTADINI

OBIETTIVO OPERATIVO: 6.1.3 – RIORGANIZZAZIONE FUNZIONI COMUNALI

“ Contrattazione Decentrata Integrativa“

Descrizione sintetica del sottoprogetto intersettoriale: Sottoscrizione CCDI anno 2017.

VALENZA: 4

SETTORE/SERVIZIO CAPOFILA - 3° FINANZIARIO E SVILUPPO LOCALE E 4° SETTORE SERVIZI DI STAFF

SETTORI E SERVIZI COINVOLTI PER LA REALIZZAZIONE DEL SOTTOPROGETTO INTERSETTORIALE - 3°e 4° Settore , Tutti i settori

PIANO GENERALE DELLE ATTIVITÀ del Sottoprogetto intersettoriale	Settori/Servizi coinvolti	I° TRIM	II° TRIM	III° TRIM	IV° TRIM
Sottoscrizione CCDI 2017	3° e 4° settore		30/06		
Approvazione deliberazione per eventuale integrazione risorse e progetti	3° e 4° settore		30/06		
Progressioni Economico Orizzontali 2017	Tutti i settori				31/10

INDICATORI DI RISULTATO	OBIETTIVO	VERIFICA
Rispetto dei tempi		

ASSESSORE DI RIFERIMENTO: PAPIANI MARCO

INDIRIZZO STRATEGICO: 6 – PONTEDERA INSIEME, CON LE FRAZIONI E PER I QUARTIERI

OBIETTIVO STRATEGICO: 6.1 INSIEME AI CITTADINI

OBIETTIVO OPERATIVO: 6.1.4 POLITICHE DI BILANCIO

“ Bilancio consolidato“

Descrizione sintetica dell’obiettivo: Redazione del bilancio consolidato per l’esercizio 2016.

VALENZA: 4

SETTORE/SERVIZIO CAPOFILA - 3° SETTORE, SERV. RAGIONERIA e 4° SETTORE SERVIZIO ORGANIZZAZIONE, CONTROLLI E ENTI DERIVATI

SETTORI E SERVIZI COINVOLTI PER LA REALIZZAZIONE DEL SOTTOPROGETTO INTERSETTORIALE : 3° e 4° settore

PIANO DELLE ATTIVITÀ (centro di responsabilità – Funzionrio P.O. Servizio Organizzazione, controlli e enti derivati)	Servizi/Settori coinvolti	I° TRIM	II° TRIM	III° TRIM	IV° TRIM
Approvazione in Giunta degli enti da considerare per la predisposizione del bilancio consolidato	Serv. Organizzazione, controlli e enti derivati	31/03			
Riconciliazione rapporti credito/debito con gli organismi partecipati	Serv. Organizzazione, controlli e enti derivati	31/03			
Trasmissione comunicazioni e direttive ai componenti del gruppo del consolidato	Serv. Organizzazione, controlli e enti derivati		10/04		
Approvazione del bilancio consolidato	Serv. Ragioneria			30/09	

INDICATORI DI RISULTATO	OBIETTIVO	VERIFICA
Rispetto dei tempi		

ASSESSORE DI RIFERIMENTO: PAPIANI MARCO

INDIRIZZO STRATEGICO: 6 – PONTEDERA INSIEME, CON LE FRAZIONI E PER I QUARTIERI

OBIETTIVO STRATEGICO: 6.1 INSIEME AI CITTADINI

OBIETTIVO OPERATIVO: 6.1.4 POLITICHE DI BILANCIO

“Riscossione entrate da sinistri “

Descrizione sintetica dell’obiettivo: Implementare l'attività necessaria alla riscossione delle entrate da sinistri attivi rimborsabili dalle vigenti coperture assicurative

VALENZA: 3

SETTORE/SERVIZIO CAPOFILA - SETTORE 4° SERVIZIO PATRIMONIO, PROVVEDITORATO, ECOGNOMATO E FINANZIAMENTI
SETTORI E SERVIZI COINVOLTI PER LA REALIZZAZIONE DEL SOTTOPROGETTO INTERSETTORIALE : 2° SETTORE E POLIZIA LOCALE UNIONE VALDERA

PIANO DELLE ATTIVITÀ (centro di responsabilità – Funzionario P.O. Servizio Patrimonio, Provveditorato, Economato e Finanziamenti)	Servizi/Settori coinvolti	I° TRIM	II° TRIM	III° TRIM	IV° TRIM
Denunce sinistri	2° Settore/ Polizia Locale	X	X	X	X
Aperture pratiche con Assicurazioni	Serv. Patrimonio	X	X	X	X
Relazioni tecniche su sinistri aventi il contenuto indicato dal Broker (descrizione dettagliata circostanziata e specifica sull'evento, stima dei danni sul singolo evento supportata da adeguata documentazione quali preventivi,ecc..)	2° Settore	X	X	X	X
Approfondimento e inoltro richieste risarcimento	Serv. Patrimonio	X	X	X	X

INDICATORI DI RISULTATO	OBIETTIVO	VERIFICA
Perizie prodotte/perizie richieste	>=80% del valore dei danni denunciati	
Aperture e gestione pratiche assicurative	100% rispetto alle denunce ricevute	

ASSESSORE DI RIFERIMENTO: PAPIANI MARCO

INDIRIZZO STRATEGICO: 6 – PONTEDERA INSIEME, CON LE FRAZIONI E PER I QUARTIERI

OBIETTIVO STRATEGICO: 6.1 INSIEME AI CITTADINI

OBIETTIVO OPERATIVO: 6.1.4 POLITICHE DI BILANCIO

“Valorizzazione patrimonio immobiliare “

Descrizione sintetica dell'obiettivo: Attuazione di procedure finalizzate all'affidamento a soggetti terzi di immobili comunali, al fine di una loro valorizzazione economica, nel rispetto degli interessi della comunità e del contesto territoriale di riferimento.

VALENZA: 4

SETTORE/SERVIZIO CAPOFILA - SETTORE 4° SERVIZIO PATRIMONIO, PROVVEDITORATO, ECOGNOMATO E FINANZIAMENTI

SETTORI E SERVIZI COINVOLTI PER LA REALIZZAZIONE DEL SOTTOPROGETTO INTERSETTORIALE : 1° SETTORE, 4° SETTORE

SERV. SEGRETERIA GENERALE E CONTRATTI, UFFICIO GARE UNIONE VALDERA

PIANO DELLE ATTIVITÀ (centro di responsabilità – Funzionario P.O. Servizio Patrimonio, Provveditorato, Economato e Finanziamenti)	Servizi/Settori coinvolti	I° TRIM	II° TRIM	III° TRIM	IV° TRIM
<p><u>BENI INSERITI NEL PIANO DELLE ALIENAZIONI PRESENTE ALL'INTERNO DEL DUP DI CUI ALLA DELIBERA CC N. 6/2017</u></p> <p>Per le procedure inerenti la cessione dell'immobile di Via Saffi:</p> <p>-produzione Attestato Prestazione Energetica,CDU con evidenza dei vincoli;</p> <p>Per la cessione dell'area a verde pubblico posta in loc. Oltrera via De Nicola/Via Marco Polo: produzione di CDU</p> <p>Per la cessione della piena proprietà di porzione di immobile posto in via Manzoni, 12, piano primo: -produzione di Attestato Prestazione Energetica,CDU con evidenza dei vincoli</p>	<p>Urbanistica/ Progettazione ed Esecuzione Lavori Pubblici</p>	<p>30/04</p>			
<p>Avviso d'asta per la cessione dell'area a verde pubblico posta in loc. Oltrera</p>	<p>Patrimonio</p>	<p>15/04</p>			

via De Nicola/Via Marco Polo					
Avviso d'asta per la cessione di terreni a Ente urbano e seminativo arborato, porzione di azienda agricola turistico ricettiva in loc Pardossi	Patrimonio	15/05			
Avviso d'asta per la cessione piena proprietà di porzione di immobile posto in via Manzoni, 12, piano primo (ex centro minori)	Patrimonio	30/06			
Avviso d'asta per la cessione dell'immobile di via Saffi	Patrimonio	30/06			
Avviso d'asta terreno Via Don Mei	Patrimonio	30/09			
<p><u>BENI NON INSERITI NEL PIANO DELLE ALIENAZIONI PRESENTE ALL'INTERNO DEL DUP DI CUI ALLA DELIBERA CC N. 6/2017</u></p> <p>Relazioni tecniche aventi i contenuti necessari all'inserimento nel Piano delle Alienazioni e al successivo avviso d'asta (descrizione dettagliata di contesto e dell'oggetto completa di inquadramento di vincoli e destinazioni urbanistiche, conformità edilizia, impiantistica, visure, planimetrie aggiornate, estratti di mappa, eventuale materiale fotografico e stima) per:</p> <p>Terreni "Ex Aeroporto", Area urbana ubicata in Via Veneto in prossimità di Argine</p> <p>Variante urbanistica, frazionamento e relazione tecnica per inserimento nel Piano per "Terreno adibito a parcheggio privato in Via T. Romagnola"</p> <p>Frazionamenti e relazione tecnica per inserimento nel Piano e frazionamenti per locali ex sede "Centro Futuramente" Piazza Berlinguer;</p> <p>Relazione tecnica di stima per Terreni ubicati tra via Arno e Via T. Romagnola</p>	Urbanistica/ Progettazione ed Esecuzione Lavori Pubblici		30/06	30/09	30/11
Per alienazione porzione Centro O. Cirri:	Urbanistica				

<p>1-esperimento procedura di autorizzazione presso la Soprintendenza dei Beni Culturali e nulla osta necessari all'avvio delle procedure</p> <p>2-relazione tecnica avente i contenuti necessari all'inserimento nel Piano delle Alienazioni e al successivo avviso d'asta (descrizione dettagliata di contesto e dell'oggetto completa di inquadramento di vincoli e destinazioni urbanistiche, conformità edilizia, impiantistica, visure, planimetrie aggiornate, estratti di mappa, eventuale materiale fotografico e stima).</p>			31/08		
<p>Avvio procedure per avvisi di gara immobili per il beni non inseriti nel Piano delle Alienazioni di cui al Dup approvato con DCC n. 6/2017 dei quali siano giunte relazioni tecniche.</p>	<p>Patrimonio, Segreteria/ Contratti/ Ufficio Gare dell'Unione Valdera</p>				31/12

INDICATORI DI RISULTATO	OBIETTIVO	VERIFICA
Perizie prodotte	minimo 80%	
Avvisi pubblicati e avvio procedure	minimo 80% rispetto alle relazioni prodotte	

ASSESSORE DI RIFERIMENTO: MARCO PAPIANI**INDIRIZZO STRATEGICO: 6 – PONTEDERA INSIEME, CON LE FRAZIONI E PER I QUARTIERI****OBIETTIVO STRATEGICO: 6.1 - INSIEME AI CITTADINI****OBIETTIVO OPERATIVO: 6.1.4 – POLITICHE DI BILANCIO****“Recupero dell’evasione fiscale”**

Descrizione sintetica del sottoprogetto intersettoriale: Recupero dell’evasione fiscale mediante attività di verifica e controllo su immobili, terreni e fabbricati. IMU- anno 2012-13-14-15 TASI 2014-15 (continua nel 2018 e seguenti).

VALENZA: 4**SETTORE/SERVIZIO CAPOFILA - SETTORE 3° SERVIZIO TRIBUTI****SETTORI E SERVIZI COINVOLTI PER LA REALIZZAZIONE DEL SOTTOPROGETTO INTERSETTORIALE : SERVIZIO URBANISTICA E SERVIZI DEMOGRAFICI**

PIANO GENERALE DELLE ATTIVITÀ (Centro di responsabilità: Funzionario P.O. Servizio Tributi)	Settori/Servizi coinvolti	I° TRIM	II° TRIM	III° TRIM	IV° TRIM
Caricamento delle dichiarazioni TASI 2014-15	Tributi		30/05		
verifica delle residenze(completamento 2013-2014 e 50% 2015)	Tributi/demografici		30/06		
bonifica dei versamenti TASI non attribuiti dal programma 2014-15	Tributi		30/06		
verifica dei dati relativi alle compravendite degli immobili (MUI) provenienti dai notai (2014-15)	Tributi		30/06		
elaborazione atti di liquidazione TASI 2014-2015	Tributi		30/06		
Costruzione e sviluppo della banca dati degli oggetti immobiliari in collaborazione con anci-innovazione (affidamento incarico)	Tributi		30/05		
Completamento emissione atti di liquidazione 2012 mediante utilizzo banca dati degli oggetti immobiliari compresi i contribuenti in possesso di aree fabbri-	Tributi/urbanistica		30/06		

cabili e società di leasing con preaccertamento					
Completamento emissione atti di liquidazione 2013 mediante utilizzo banca dati degli oggetti immobiliari compresi i contribuenti in possesso di aree fabbricabili e società di leasing con preaccertamento	Tributi/urbanistica		30.06		
Caricamento dichiarazioni imu 2014-2015	Tributi			30/09	
Bonifica dei versamenti IMU non attribuiti dal programma 2014-2015	Tributi			30/09	
Elaborazione atti di liquidazione imu 2014-15 (continua nel 2018)	Tributi				31/12
gestione della fase di autotutela esame con emissione di eventuali atti in rettifica e annullamento	Tributi	X	X	X	X
organizzazione del front office per i contribuenti raggiunti dagli atti di accertamento	Tributi	X	X	X	X
gestione del contenzioso tributario	Tributi	X	X	X	X
verifica ed effettuazione dei rimborsi d'imposta	Tributi/urbanistica	X	X	X	X
reperimento, caricamento, analisi e bonifica dei versamenti effettuati a seguito dell'emissione dei citati atti di accertamento	Tributi	X	X	X	X
predisposizione atti per la riscossione coattiva degli atti non pagati notificati entro il 31.12.2016	Tributi				31/12
Verifica immobili dichiarati inagibili/inabitabili in coll. Urbanistica	Tributi/urbanistica	X	X	X	X
Collaborazione con l'ufficio urbanistica per la definizione del valore delle aree fabbricabili nei casi di contenziosi e richieste di accertamento con adesione e attribuzione di nuovi valori alle aree fabbricabili anche a seguito degli esiti del monitoraggio	Tributi/urbanistica	X	X	X	X

INDICATORI DI RISULTATO	OBIETTIVO	VERIFICA
Rispetto dei tempi		
n. dichiarazioni IMU o posizioni caricate/n posizioni variate o denunce ricevute	100%	
n. atti di accertamento imu relativi all'anno 2012 notificati/emessi	100%	
n. atti di accertamento imu relativi all'anno 2013 notificati/ atti emessi	90%	
n. atti di accertamento tasi relativi all'anno 2014-15 emessi	50%	
n. atti di accertamento imu relativi all'anno 2014-2015 notificati/emessi	30%	

ASSESSORE DI RIFERIMENTO: MARCO PAPIANI

INDIRIZZO STRATEGICO: 6 – PONTEDERA INSIEME, CON LE FRAZIONI E PER I QUARTIERI

OBIETTIVO STRATEGICO: 6.1 - INSIEME AI CITTADINI

OBIETTIVO OPERATIVO: 6.1.4 – POLITICHE DI BILANCIO

TARES/TARI

Descrizione sintetica dell'obiettivo: Affidamento gestione TARI al Concessionario per l'applicazione della TARI.

VALENZA: 4

SETTORE/SERVIZIO CAPOFILA - SETTORE 3° SERVIZIO TRIBUTI

SETTORI E SERVIZI COINVOLTI PER LA REALIZZAZIONE DEL SOTTOPROGETTO INTERSETTORIALE : SERVIZIO PROVVEDITORATO, SERV. CED UNIONE E SERV. SUAP UNIONE

PIANO DELLE ATTIVITÀ (centro di responsabilità – SERVIZIO TRIBUTI)	Settori/Servizi coinvolti	I° TRIM	II° TRIM	III° TRIM	IV° TRIM
Ricezione banca dati del gestore e importazione nel gestionale del comune	Serv. Ced Unione /Serv. Provveditorato	31/03			
formazione per l'utilizzo del gestionale	Serv. Ced Unione	31/03			
Affidamento del servizio di riscossione, accertamento e gestione della TARI a seguito di gara	Serv. Tributi - Serv. Contratti	31.03			
-Controllo, aggiornamento e bonifica banca dati in collaborazione con il concessionario	Tributi/ Serv. Ced Unione /suap Unione				
-Elaborazione proposta di articolazione delle tariffe in collaborazione con il gestore e/o Concessionario predisposizione di atti per l'approvazione delle tariffe	Tributi	31.03			
Studio di eventuali nuove forme di agevolazione della tariffa secondo le indicazioni dell'amministrazione e predisposizione di eventuali modifiche al regolamento in conformità alle disposizioni impartite dall'amministrazione.	tributi	31.03			
-Emissione avvisi di pagamento per il 2017 in collaborazione con il concessionario.	tributi		30/04		

-Controlli su bollettazioni e attività di riscossione relativi TARES-TARI anni precedenti in collaborazione con il concessionario.	Tributi/suap Unione				31/12

INDICATORI DI RISULTATO	OBIETTIVO	VERIFICA
Rispetto dei tempi		
n. atti di accertamento imu relativi all'anno 2013 e seguenti notificati/emessi	100%	
n. dichiarazioni tari o posizioni caricate/n. posizioni variate o denunce ricevute	100%	

COMUNE DI PONTEDERA
Provincia di Pisa

1° SETTORE

PIANIFICAZIONE URBANISTICA, EDILIZIA E LAVORI PUBBLICI

SETTORE 1 – PIANIFICAZIONE URBANISTICA, EDILIZIA E LAVORI PUBBLICI

DIRIGENTE

Massimo PARRINI

STRUTTURA ORGANIZZATIVA INTERNA:

1° SERVIZIO – EDILIZIA PRIVATA

2° SERVIZIO – PROGETTAZIONE ED ESECUZIONE OPERE PUBBLICHE

3° SERVIZIO – URBANISTICA

4° SERVIZIO – ESPROPRI

UFFICIO TECNICO AMMINISTRATIVO

resp. Luca MAGNOZZI (incaricato di P.O.)

resp. Marco PASQUALETTI (incaricato di P.O.)

resp. Massimo PARRINI

resp. Marco PASQUALETTI (incaricato di P.O.)

resp. Paola ROSSI (incaricato P.O.)

RISORSE UMANE

I dirigenti, per il raggiungimento degli obiettivi del Settore e dei Servizi, disporranno di tutto il personale indicato nella tabella che segue e lo utilizzeranno in base alle seguenti fonti normative e/o contrattuali: art. 107 D. Lgs. 267/2000; art. 3 CCNL 31.03.1999; art. 67 Regolamento sull'ordinamento degli uffici e dei servizi.

	Nominativo	Categoria	Profilo	Part-time	
1	Parrini Massimo		Dirigente		
2	Bernardini Stefano	C	Istruttore Amministrativo		
1° SERVIZIO "EDILIZIA PRIVATA"					
3	Magnozzi Luca	D1	Istruttore Dir.vo Tecnico		
4	Montagnani Mauro	C	Istruttore Tecnico		
5	Aringhieri Luca	C	Istruttore Tecnico		
6	Ciampi Silvano	C	Istruttore Tecnico		
7	Gorini Tiziana	B3	Collaboratore Prof.le Amm.vo		
8	Senesi Francesco	A	Operatore Generico Part-time	19h	
2° SERVIZIO "PROGETTAZIONE ED ESECUZIONE OPERE PUBBLICHE"					
9	Pasqualetti Marco	D1	Istruttore Dir.vo Tecnico		
10	Nencioni Riccardo	D1	Istruttore Dir.vo Tecnico		

11	De Pascalis Salvatore	D1	Istruttore Dir.vo Tecnico		
12	Tedesco Ilaria	D1	Istruttore Dir.vo Tecnico		
13	Biliotti Giacomo	C	Istruttore Tecnico		
14	Masi Luca	C	Istruttore Tecnico	18h	
15	Berti Moreno	C	Istruttore Tecnico		
16	Giannecchini Federico	C	Istruttore Tecnico		
17	Fisoni Paolo	B3	Collaboratore Prof.le Tecnico		
3° SERVIZIO "URBANISTICA"					
18	Salvini Marco	D1	Istruttore Dir.vo Tecnico		
19	Collecchi Stefania	C1	Istruttore Tecnico		
20	Giani Elisa	C1	Istruttore Tecnico	33h	
4° SERVIZIO "ESPROPRI"					
UNITA' DI PROGETTO – UFFICIO TECNICO AMMINISTRATIVO					
21	Rossi Paola	D1	Istruttore Dir.vo Amm.vo		
22	Cantini Barbara	C	Istruttore Amministrativo		
23	Vannucci Monica	C	Istruttore Amministrativo		
24	Baccini Paola	C	Istruttore Amministrativo	30 h	
25	Marconcini Anna	B3	Coll.re Prof.le Amm.vo		
26	Turini Cristina	B3	Coll.re Prof.le Amm.vo		

1° SERVIZIO – EDILIZIA PRIVATA

ASSESSORE DI RIFERIMENTO: MILLOZZI SIMONE

INDIRIZZO STRATEGICO: 3 – PONTEDERA PER PIACERE E CON CHI LA VIVE

OBIETTIVO STRATEGICO: 3.1 – COMUNITA' VIVIBILE

OBIETTIVO OPERATIVO: 3.1.2 – I PROGETTI DI RIGENERAZIONE URBANA

“Vigilanza sul territorio – Progetto di revisione e informatizzazione gestione abusi”

Descrizione sintetica dell'obiettivo: Prevenzione e rilevazione abusi edilizi ed illeciti

VALENZA: 3

PIANO DELLE ATTIVITÀ (centro di responsabilità – Funzionario P.O. Edilizia Privata)	I° TRIM	II° TRIM	III° TRIM	IV° TRIM
1-Inserimento nel LAMA pratiche illeciti anni pregressi (1998-1997-1996)				31/12
2- Proseguimento revisione ed istruttoria pratiche condono edilizio anni 1985-1996-2004	X	X	X	X
vigilanza in materia urbanistico-edilizia:				
3- gestione delle infrazioni urbanistico edilizie rilevate o segnalate	X	X	X	X
4-trasmissione mensile dei rapporti e provvedimenti emessi alle autorità competenti	X	X	X	X
5- definizione concessioni in sanatoria diverse dai condoni	X	X	X	X
6- sopralluoghi per rilevazioni infrazioni urbanistico edilizie rilevate o segnalate	X	X	X	X

INDICATORI DI RISULTATO	OBIETTIVO	VERIFICA
1- rispetto dei tempi 2-numero istruzione pratiche condono/numero istanze di attivazione	80%	

3- numero avvio delle procedure per la rilevazione e successiva definizione dell'illecito/ numero infrazioni rilevate o segnalate	80%	
4-numero trasmissioni mensili dati abusi alle autorità competenti	= 12	
5-numero istruzione pratiche concessioni in sanatoria/numero istanze di attivazione	80%	
6- numero sopralluoghi	= /> 8	

ASSESSORE DI RIFERIMENTO: MILLOZZI SIMONE

INDIRIZZO STRATEGICO: 3 – PONTEDERA PER PIACERE E CON CHI LA VIVE

OBIETTIVO STRATEGICO: 3.1 – COMUNITA' VIVIBILE

OBIETTIVO OPERATIVO: 3.1.2 – I PROGETTI DI RIGENERAZIONE URBANA

“Attività urbanistico -edilizia ”

Descrizione sintetica dell'obiettivo: Miglioramento del servizio accettazione, istruttoria ed emissione atti amministrativi ad istanza di parte.

VALENZA: 3

PIANO DELLE ATTIVITA' (Centro di responsabilità: -Funzionario P.O. Edilizia Privata)	I° TRIM	II° TRIM	III° TRIM	IV° TRIM
1- Informatizzazione pratiche edilizie trasmesse da Suap Unione e privati cittadini (PC, SCIA, pareri...)	X	X	X	X
2-Controllo a campione della corretta trasmigrazione dei dati dal programma LAMA al nuovo sistema di gestione pratiche edilizie SIGLA				31/12
3- Aggiornamento e revisione delle procedure e della modulistica per il rilascio delle concessioni di occupazione di suolo pubblico				31/12

INDICATORI DI RISULTATO	OBIETTIVO	VERIFICA
Rispetto dei tempi		
Numero pratiche inserite/numero istanze presentate e/o trasmesse	90%	
Numero pratiche controllate	>30 ogni trimestre	

ASSESSORE DI RIFERIMENTO: MILLOZZI SIMONE

INDIRIZZO STRATEGICO: 3 – PONTEDERA PER PIACERE E CON CHI LA VIVE

OBIETTIVO STRATEGICO: 3.1 – COMUNITA' VIVIBILE

OBIETTIVO OPERATIVO: 3.1.2 – I PROGETTI DI RIGENERAZIONE URBANA

“Attività urbanistico edilizia – regolamento della pubblicità”

Descrizione sintetica dell'obiettivo: Revisione del "regolamento sull'imposta di pubblicità, sulle pubbliche affissioni e per l'installazione degli impianti pubblicitari" alla luce delle modifiche introdotte dalla L.R. n. 65/2014 al fine di pianificare e regolamentare le tipologie e le modalità di effettuazione della pubblicità, di disciplinare i criteri e le modalità di installazione dei nuovi impianti, nonché di semplificare le procedure per l'installazione di detti impianti.

VALENZA: 3

PIANO DELLE ATTIVITA' (Centro di responsabilità: - Funzionario P.O. Edilizia Privata)	I° TRIM	II° TRIM	III° TRIM	IV° TRIM
Aggiornamento Regolamento				31/12

INDICATORI DI RISULTATO	OBIETTIVO	VERIFICA
Rispetto dei tempi		

2° SERVIZIO – PROGETTAZIONE ED ESECUZIONE OPERE PUBBLICHE

ASSESSORE DI RIFERIMENTO: FRANCONI MATTEO

INDIRIZZO STRATEGICO: 6 – PONTEDERA INSIEME, CON LE FRAZIONI E PER I QUARTIERI

OBIETTIVO STRATEGICO: 6.2 – LE FRAZIONI, 6.3 – I QUARTIERI

OBIETTIVO OPERATIVO: da 6.2.1 a 6.2.8, da 6.3.1 a 6.3.3

“Lavori pubblici”

VALENZA - 4

PIANO DELLE ATTIVITÀ (centro di responsabilità – Funzionario P.O. Progettazione ed esecuzione Opere pubbliche)	I° TRIM	II° TRIM	III° TRIM	IV° TRIM
1-Riqualificazione viabilità esistente (€ 953.188,71)				
gara				31/12
2-Riqualificazione asse via Rinaldo Piaggio				
laboratorio e centro di documentaz. per la robotica (€ 2.867.600,00)				
esecutivo	30/03			
gara		30/06		
3-Riqualificazione area produttiva in localita' Gello (€ 2.300.000,00)				
(aggiudicazione 185/2013) fine lavori		30/06		
4-Eliminazione barriere architettoniche e ridimensionamento marciapiede (€ 390.000,00)				
(aggiudicazione 104/2015) fine lavori				31/12
5-Ristrutturazione piani viabili e messa in sicurezza viabilità (€ 279.663,79)				

	lavori in corso			
6-Ristrutturazione via Della Prata (€ 100.000,00)				
	gara		31/07	
7-Ristrutturazione 3^ lotto Villa Crastan (€ 44.331,40)				
	inizio lavori	30/06		
8-Completamento campo sportivo I Fabbri (€ 100.000,00)				
	(definitivo 24/2015) inizio lavori	30/06		
9-Realizzazione nuova rotatoria Viale Europa (€ 270.000,00)				
	(definitivo 110/2014) fine lavori	30/06		
10-Consolidamento versanti per messa in sicurezza viabilità (€ 299.165,20)				
	(esecutivo 62/2015) fine lavori	30/06		
11-Nuova fognatura di collegamento Santa Lucia/La Borra (€ 890.000,00)				
	(aggiudicazione 6/2011) fine lavori	30/04		
12-Realizzazione pista ciclabile quartiere Bellaria (€ 117.427,44)				
	riaggiudicazione			31/12
13-Manutenzione straordinaria Palazzo Pretorio (€ 750.000,00)				
	verifica ulteriori lavori		30/09	
14-Collegamento veicolare e ciclabile fra la frazione Santa Lucia e il capoluogo e asfalti				
	(€ 780.000,00) gara	30/06		

15-Project financing per la concessione del servizio di gestione, manutenzione, efficientamento energetico e riqualificazione degli impianti di pubblica illuminazione				
	gara	30/06		
16-Piscina comunale- 1^ lotto: adeguamento cabina elettrica				
	inizio lavori	30/04		
17-Rifacimento marciapiede Il Villaggio (€ 100.000,00)				
	gara			31/12
18 – collegamento pedonale e ampliamento via del Molino La Borra				
	preliminare	01/05		
	esecutivo		30/09	
19- Giardino bella di Mai				
	Inizio lavori	30/04		
20- Giardino Via Nenni				
	Inizio lavori	30/04		
21 – Illuminazione e asfaltatura Via delle calende				
	Inizio lavori	31/05		

INDICATORI DI RISULTATO	OBIETTIVO	VERIFICA
Rispetto dei tempi compatibilmente con le risorse economiche e le disponibilità di cassa per i pagamenti		

3° SERVIZIO – URBANISTICA

ASSESSORE DI RIFERIMENTO: MILLOZZI SIMONE

INDIRIZZO STRATEGICO: 3 – PONTEDERA PER PIACERE E CON CHI LA VIVE

OBIETTIVO STRATEGICO: 3.1 – COMUNITA' VIVIBILE

OBIETTIVO OPERATIVO: 3.1.3 – UNA CRESCITA SOSTENIBILE PER “CONSUMATO DI SUO SUOLO”.

“Variante al Regolamento urbanistico”

Descrizione sintetica dell’obiettivo: variante al Regolamento Urbanistico, ai sensi della L.R. n. 65/2014 al fine di incentivare interventi di rigenerazione urbana quale alternativa strategica al nuovo consumo di suolo ed allo scopo di intervenire su aree soggette a degrado sia fisico che socio-economico, cercando di favorire il rinnovo dei contenitori urbani, della qualità degli spazi pubblici e un recupero/riuso/densificazione dei volumi esistenti e consentire una maggiore valorizzazione del patrimonio comunale.

VALENZA: 4

PIANO DELLE ATTIVITÀ (centro di responsabilità – Dirigente Pianificazione e governo del territorio e ambiente)	I° TRIM	II° TRIM	III° TRIM	IV° TRIM
Predisposizione documento ricognitivo ai sensi dell'art. 125 della L.R. n. 65/2014	31/03			
Adozione variante	31/03			
Predisposizione avviso di manifestazione di interesse per la presentazione di proposte per interventi sul patrimonio edilizio esistente e sulle aree connotate di degrado				31/12
INDICATORI DI RISULTATO	OBIETTIVO			VERIFICA
Rispetto dei tempi				

ASSESSORE DI RIFERIMENTO: MILLOZZI SIMONE

INDIRIZZO STRATEGICO: 3 – PONTEDERA PER PIACERE E CON CHI LA VIVE

OBIETTIVO STRATEGICO: 3.1 – COMUNITA' VIVIBILE

OBIETTIVO OPERATIVO: 3.1.2 – I PROGETTI DI RIGENERAZIONE URBANA

“Piani attuativi e particolareggiati ”

Descrizione sintetica dell'obiettivo: Attuazione delle varie istanze di piani attuativi e particolareggiati presentate da soggetti pubblici o privati nel rispetto del procedimento tecnico amministrativo sancito dalla L.R. n. 65/2014 e della normativa sulla trasparenza e partecipazione.

VALENZA: 4

PIANO DELLE ATTIVITA' (Centro di responsabilità: - Dirigente Urbanistica)	I° TRIM	II° TRIM	III° TRIM	IV° TRIM
-1 Variante zona F2 comparto 9 – UTOE 1B1b Pontedera ovest > adozione	30/03			
-2 Piano di recupero podere Il Pino e relativa variante al RU >avvio di procedimento > conferenza di copianificazione			30/09 31/10	
-3 Piano di recupero fabbrica di produzione caffè Crastan e relativa variante al RU > conferenza di servizi istruttoria > avvio di procedimento	28/02			31/12
-4 Piano di lottizzazione Il Chiesino e relativa variante al RU > conferenza di servizi istruttoria > avvio di procedimento	28/02			31/12

INDICATORI DI RISULTATO	OBIETTIVO	VERIFICA
Rispetto dei tempi		

UFFICIO TECNICO AMMINISTRATIVO

ASSESSORE DI RIFERIMENTO: FRANCONI MATTEO

INDIRIZZO STRATEGICO: 3 – PONTEDERA PER PIACERE E CON CHI LA VIVE

OBIETTIVO STRATEGICO: 3.1 – COMUNITA' VIVIBILE

OBIETTIVO OPERATIVO: 3.1.1 – INFRASTRUTTURE DI RELAZIONE: PIAZZE, GIARDINI, SPAZI PUBBLICI

"Unità di progetto Ufficio tecnico amministrativo"

Descrizione sintetica dell'obiettivo: Svolgimento di tutti gli interventi e le attività di supporto per assicurare il regolare svolgimento delle attività amministrative e contabili dell'Ente per le parti di competenza dei settori tecnici tramite il controllo degli atti, la predisposizione di delibere, determine e convenzioni, lo svolgimento delle procedure di affidamento di forniture/servizi/lavori sul sistema di e-procurement denominato Sistema Telematico Acquisti Regionale della Toscana (START). Gestione amministrativa dei cimiteri comunali e del numero verde delle segnalazioni interventi di piccola manutenzione.

VALENZA: 3

PIANO DELLE ATTIVITA' (Centro di responsabilità: - Funzionario P.O. Ufficio Tecnico Amministrativo)	I° TRIM	II° TRIM	III° TRIM	IV° TRIM
Mappatura cimiteri e gestione integrata con i moduli Sicra Web		30/06		
Regolamento Polizia Mortuaria			30/09	

INDICATORI DI RISULTATO	OBIETTIVO	VERIFICA
Rispetto dei tempi		

COMUNE DI PONTEDERA

Provincia di Pisa

2°SETTORE – MANUTENZIONI, AMBIENTE E PROTEZIONE CIVILE

SETTORE 2 – MANUTENZIONI, AMBIENTE E PROTEZIONE CIVILE

DIRIGENTE - Roberto FANTOZZI

STRUTTURA ORGANIZZATIVA INTERNA:

1° SERVIZIO – MANUTENZIONI E PROTEZIONE CIVILE

2° SERVIZIO – AMBIENTE E QUALITA' URBANA

resp. Roberto FANTOZZI

resp. Angela Rosa BASILE (incaricato di P.O.)

RISORSE UMANE

I dirigenti, per il raggiungimento degli obiettivi del Settore e dei Servizi, disporranno di tutto il personale indicato nella tabella che segue e lo utilizzeranno in base alle seguenti fonti normative e/o contrattuali: art. 107 D. Lgs. 267/2000; art. 3 CCNL 31.03.1999; art. 67 Regolamento sull'ordinamento degli uffici e dei servizi.

	Nominativo	Categoria	Profilo	Part-time	
1	Fantozzi Roberto		Dirigente		
1° SERVIZIO "MANUTENZIONI E PROTEZIONE CIVILE"					
2	Bimbi Corradino	B3	Coll.re Prof.le Tecnico		
3	Bortollon Maurizio	B3	Coll.re Prof.le Tecn. Spec.		
4	Cecchinelli Luigi	B3	Coll.re Prof.le Amm.vo		
5	Cetti Fernando	D1	Istruttore Dir.vo Tecnico		
6	Ciardelli Daniele	B3	Coll.re Prof.le Tecnico		
7	Cipriani Daniela	B1	Esecutore Tecnico Qualif. Part-time	35h	
8	Conforti Paolo	B1	Esecutore Tecnico Qualif.		
9	Contino Pasquale	B3	Coll.re Prof.le Tecn. Spec.		
10	Cristiano P. Felice	B3	Coll.re Prof.le Tecnico		
11	Cucini Maurizio	B3	Coll.re Prof.le Tecn. Spec.		
12	Di Sandro Moreno	C	Istruttore Amministrativo		
13	Doccini Luigi	C	Istruttore Tecnico		
14	Giordano Emilia	B1	Esecutore Tecnico Qualif.		
15	Gorini Mario	B1	Esecutore Tecnico Qualif.	18h	

16	Italiano Antonio	B3	Coll.re Prof.le Tecn. Spec.	
17	Lischi Laura	B3	Coll.re Prof.le Amm.vo	
18	Lisi Chiara	D1	Istruttore Dir.vo Tecnico	
19	Lisi Romano	B1	Esecutore Tecnico Qualif.	
20	Macrì Ilario	B1	Esecutore Tecnico Qualif.	
21	Lazzeretti Velia	B3	Coll.re Prof.le Amm.vo	
22	Marianelli Maurizio	B3	Coll.re Prof.le Tecnico	
23	Marinari Stefano	C	Istruttore Tecnico	
24	Martucci Alessandro	B3	Coll.re Prof.le Tecn. Spec.	
25	Melai Roberto	B3	Coll.re Prof.le Tecn. Spec.	
26	Meoli Carlo	B1	Esecutore Tecnico Qualif.	
27	Minì Luigi	B3	Coll.re Prof.le Tecn. Spec.	
28	Mocciaro Francesco Paolo	B3	Coll.re Prof.le Tecn. Spec.	
29	Montesi Fabio	B3	Coll.re Prof.le Tecnico	
30	Novelli Daniela	A	Operatore Generico Part-time	20h
31	Parri Stefano	D1	Istruttore Dir.vo Tecnico	
32	Pisciotta Mario	B3	Coll.re Prof.le Tecn. Spec.	
33	Pucci Enio	B3	Coll.re Prof.le Tecnico	
34	Puddu Lidio	B1	Esecutore Tecnico Qualif.	
35	Pugliesi Francesco	B3	Coll.re Prof.le Tecn. Spec.	
36	Ribechini Gabriele	A	Operatore Generico Part-time	27h
37	Scarpa Antonio	B3	Coll.re Prof.le Tecnico	
38	Spinelli Paolo	A	Operatore Generico Part-time	21h
39	Turini Alessio	B1	Esecutore Tecnico Qualif.	
2° SERVIZIO "AMBIENTE E QUALITA' URBANA"				
40	Basile Angela Rosa	D1	Istruttore Dir.vo Tecnico	
41	Rosati Stefania	D1	Istruttore Dir.vo Tecnico	30h
42	Terreni Annalea	D3	Funzionario Tecnico	
43	Chiti Andrea	C	Istruttore Tecnico	

1° SERVIZIO – MANUTENZIONI E PROTEZIONE CIVILE

ASSESSORE DI RIFERIMENTO: FRANCONI MATTEO

INDIRIZZO STRATEGICO: 3 – PONTEDERA PER PIACERE E CON CHI LA VIVE

OBIETTIVO STRATEGICO: 3.1 – COMUNITA' VIVIBILE

OBIETTIVO OPERATIVO: 3.1.1 – INFRASTRUTTURE DI RELAZIONE: PIAZZE, GIARDINI, SPAZI PUBBLICI

“ Manifestazioni cittadine”

Descrizione sintetica dell'obiettivo: Collaborazione alla realizzazione delle manifestazioni di vario genere svolte sul territorio comunale.

VALENZA: 4

PIANO DELLE ATTIVITÀ (centro di responsabilità – Dirigente Manutenzioni, ambiente e protezione civile)	I° TRIM	II° TRIM	III° TRIM	IV° TRIM
Coordinamento delle attività necessarie allo svolgimento delle manifestazioni	x	x	x	x
Attività ausiliarie e di collaborazione allo svolgimento delle manifestazioni (montaggio e smontaggio palchi, transenne, ecc.)	x	x	x	x
N. manifestazioni di particolare rilevanza a cui il Settore ha collaborato	x	x	x	x

INDICATORI DI RISULTATO	OBIETTIVO	VERIFICA
N. manifestazioni di particolare rilevanza a cui il Settore ha collaborato	90%	

ASSESSORE DI RIFERIMENTO: FRANCONI MATTEO

INDIRIZZO STRATEGICO: 6 – PONTEDERA INSIEME, CON LE FRAZIONI E PER I QUARTIERI

OBIETTIVO STRATEGICO: 6.1 – INSIEME AI CITTADINI

OBIETTIVO OPERATIVO: 6.1.3 – RIORGANIZZAZIONE FUNZIONI COMUNALI

“Protezione civile e Piani di Settore”

Descrizione sintetica dell’obiettivo: redazione e/o aggiornamento documenti di settore, gestione dei rapporti con associazioni di volontariato e garanzia della tempestiva attivazione del personale in caso di allerta.

VALENZA: 3

PIANO DELLE ATTIVITÀ (Centro di responsabilità: Dirigente Manutenzioni, ambiente e protezione civile)	I° TRIM	II° TRIM	III° TRIM	IV° TRIM
Partecipazione ad esercitazioni, corsi, seminari; formazione del personale dipendente	x	x	x	x
Interventi in caso di calamità naturali o altri eventi di competenza del servizio	x	x	x	x
Gestione dei rapporti di collaborazione con le associazioni di volontariato presenti sul terr.com.le – riunioni di coordinamento anche in occasione di manifestazioni di particolare complessità	x	x	x	x

INDICATORI DI RISULTATO	OBIETTIVO	VERIFICA
Numero di corsi, esercitazioni, ecc.	≥ 1	
Numero di interventi effettuati/interventi necessari	100,00%	
Numero di riunioni di coordinamento effettuate/numero di manifestazioni di particolare complessità	> 90%	

ASSESSORE DI RIFERIMENTO: FRANCONI MATTEO

INDIRIZZO STRATEGICO: 3 – PONTEDERA PER PIACERE E CON CHI LA VIVE

OBIETTIVO STRATEGICO: 3.1 – COMUNITA' VIVIBILE

OBIETTIVO OPERATIVO: 3.1.1 – INFRASTRUTTURE DI RELAZIONE: PIAZZE, GIARDINI, SPAZI PUBBLICI

“Manutenzione edifici, impianti, viabilità, automezzi ed attrezzature”

Descrizione sintetica dell'obiettivo: Mantenimento dell'efficacia della manutenzione del patrimonio com.le: immobili, cimiteri, viabilità, impianti, attrezzature, automezzi a qualunque titolo utilizzati dai servizi comunali e affidati alla competenza manutentiva comunale. Gestione operativa dei cimiteri comunali.

VALENZA: 4

PIANO DELLE ATTIVITA' (Centro di responsabilità: Dirigente Manutenzioni, ambiente e protezione civile)	I° TRIM	II° TRIM	III° TRIM	IV° TRIM
Manutenzione arredi e giochi, sistemazioni, reintegri e riparazioni	X	X	X	X
Interventi di manutenzione su immobili, impianti, viabilità com.li, marciapiedi, piazze e pertinenze di proprietà comunale	X	X	X	X
Posa in opera di allestimenti artistici temporanei, installazione di palchi e attrezzature in dotazione in occasione di manifestazioni di particolare interesse	X	X	X	X
Regolare gestione operativa e manutenzione dei cimiteri comunali	x	x	x	x

INDICATORI DI RISULTATO	OBIETTIVO	VERIFICA
Interventi complessivi effettuati(edili, elettrici, di tipo stradale e presso i cimiteri comunali, ecc)/richiesti compatibilmente alle risorse disponibili	> 75%	
Allestimenti artistici temporanei, installazione di palchi e attrezzature in dotazione in occasione di manifestazioni di particolare interesse effettuati/richiesti	> 75%	

ASSESSORE DI RIFERIMENTO: FRANCONI MATTEO

INDIRIZZO STRATEGICO: 6 – PONTEDERA INSIEME, CON LE FRAZIONI E PER I QUARTIERI

OBIETTIVO STRATEGICO: 6.2 – LE FRAZIONI, 6.3 – I QUARTIERI

OBIETTIVO OPERATIVO: da 6.2.1 a 6.2.8, da 6.3.1 a 6.3.3

“ Lavori pubblici e manutenzioni straordinarie”

VALENZA: 4

PIANO DELLE ATTIVITÀ (centro di responsabilità – Dirigente Manutenzioni, ambiente e protezione civile)	I° TRIM	II° TRIM	III° TRIM	IV° TRIM
Riqualificazione Via Roma – Lotto 1 (€ 80.000,00)				
Fine lavori				01/12
Riqualificazione Via Roma – Lotto 2 (€ 90.000,00)				
Perizia tecnica		01/06		
Affidamento lavori			30/09	
Fine lavori				01/12
Rifacimento fosse biologiche corte interna palazzo comunale – (€ 40.000,00)				
Fine lavori	31/01			
Lavori di manutenzione straordinaria copertura magazzino com.le carnevale posto in Pontedera, Via Del Gelso – (€ 32.175,77)				
Fine lavori		30/04		
Manutenzione straordinaria manto stradale e segnaletica orizzontale - (€ 93.300,00)				
Fine lavori		30/06		
Riqualificazione valorizzazione aree fluviali dell'Arno - (€ 42.000,00)				
Fine lavori	31/03			

Manutenzione straordinaria approdo battello - (€ 10.000,00)				
Perizia esecutiva		X		
Affidamento lavori		X		
Manutenzione straordinaria fognature - (€ 97.634,81)				
Progetto definitivo		30/06		
Progetto esecutivo			30/09	
Affidamento lavori				30/11
Inizio lavori				01/01/18
Manutenzione straordinaria scuole materne - (€ 30.000,00)				
Progetto definitivo	X			
Progetto esecutivo		X		
Affidamento lavori		X		
Manutenzione straordinaria scuole elementari - (€ 30.000,00)				
Progetto definitivo	X			
Progetto esecutivo		X		
Affidamento lavori		X		
Manutenzione straordinaria scuole medie - (€ 40.000,00)				
Progetto definitivo	X			
Progetto esecutivo		X		
Affidamento lavori		X		
Ristrutturazione Centro Poliedro - (€ 40.000,00)				

	Progetto definitivo		X		
	Progetto esecutivo		X		
	Affidamento lavori		X		
Manutenzione straordinaria manto stradale e segnaletica orizzontale - (€ 90.000,00)					
	Progetto definitivo				X
	Progetto esecutivo				X
	Affidamento lavori				X
Fornitura e parziale posa in opera di materiali e manutenzione straordinaria segnaletica verticale - (€ 86.110,00)					
	Perizia esecutiva				X
	Affidamento				X
Manutenzione straordinaria immobili - (€ 12.500,00)					
	Perizia esecutiva	X			
	Affidamento lavori	X			
Acquisto scuolabus - (€ 50.000,00)					
	Affidamento fornitura			15/09	
Rotatoria Via Salvo D'Acquisto					
	Esecutivo			31/07	

INDICATORI DI RISULTATO	OBIETTIVO	VERIFICA
Rispetto dei tempi compatibilmente con le risorse economiche e le disponibilità di cassa per i pagamenti		

2° SERVIZIO – AMBIENTE E QUALITÀ URBANA

ASSESSORE DI RIFERIMENTO: FRANCONI MATTEO

INDIRIZZO STRATEGICO: 3 – PONTEDERA PER PIACERE E CON CHI LA VIVE

OBIETTIVO STRATEGICO: 3.2 – COMUNITÀ RESPONSABILE

OBIETTIVO OPERATIVO: 3.2.1 – IL CICLO DEI RIFIUTI E L'AMBIENTE

“Vigilanza sul territorio”

Descrizione sintetica dell'obiettivo: Prevenzione in materia di ambiente e sanità
--

VALENZA: 3

PIANO DELLE ATTIVITÀ (Centro di responsabilità: P.O. Ambiente e qualità urbana)	I° TRIM	II° TRIM	III° TRIM	IV° TRIM
a) vigilanza in materia sanitaria e ambientale:				
- emissione provvedimenti per la messa in sicurezza per infrazioni rilevate o segnalate	X	X	X	X
- rilascio autorizzazioni/dinieghi in deroga emissioni acustiche per attività temporanee	X	X	X	X
- emissione provvedimenti per la pulizia delle fosse	X	X	X	X
- emissione provvedimenti in materia di inquinamento ambientale	X	X	X	X
- autorizzazioni scarico fuori fognatura	X	X	X	X
b) prevenzione e contrasto randagismo:				
- censimento delle colonie feline	X	X	X	X

INDICATORI DI RISULTATO	OBIETTIVO	VERIFICA
a) vigilanza in materia sanitaria e ambientale:		
numero provvedimenti emessi per la messa in sicurezza/numero infrazioni rilevate o segnalate	≥ 80%	
numero atti rilasciati per attività rumorose/numero istanze pervenute	≥ 80%	
numero avvii di procedimento per la pulizia delle fosse/numero infrazioni rilevate o segnalate	≥ 80%	

numero avvii di procedimento in materia di inquinamento ambientale/numero infrazioni rilevate o segnalate	$\geq 80\%$	
numero autorizzazioni scarico fuori fognatura/numero istanze pervenute	$\geq 70\%$	
b) prevenzione e contrasto randagismo:		
Incontri periodici con associazioni e/o referenti per colonie feline	≥ 1	

ASSESSORE DI RIFERIMENTO: FRANCONI MATTEO

INDIRIZZO STRATEGICO: 3 – PONTEDERA PER PIACERE E CON CHI LA VIVE

OBIETTIVO STRATEGICO: 3.1 – COMUNITA' VIVIBILE

OBIETTIVO OPERATIVO: 3.1.1 – INFRASTRUTTURE DI RELAZIONE: PIAZZE, GIARDINI, SPAZI PUBBLICI

“Manutenzione parchi e giardini - Tutela ambientale del verde”

Descrizione sintetica dell'obiettivo: Assicurare una efficace tutela ambientale del verde e degli arredi urbani nei parchi pubblici a beneficio della vivibilità cittadina

VALENZA: 4

PIANO DELLE ATTIVITA' (Centro di responsabilità: P.O. Ambiente e qualità urbana)	I° TRIM	II° TRIM	III° TRIM	IV° TRIM
Servizio di manutenzione del verde pubblico di proprietà com.le – approvazione atti di gara	30/03/17			
Servizio di manutenzione del verde pubblico di proprietà com.le – affidamento		30/04/17		
Monitoraggio stato giochi e attrezzature parchi pubblici	x	x	x	x
Servizio relativo alle disinfestazioni e derattizzazione nel territorio comunale – approvazione atti di gara	30/03/17			
Servizio relativo alle disinfestazioni e derattizzazione nel territorio comunale – affidamento		30/04/17		

INDICATORI DI RISULTATO	OBIETTIVO	VERIFICA
Rispetto dei tempi		
Redazione di rapporti periodici sulla manutenzione del verde pubblico e servizio di disinfestazione/derattizzazione nel territorio com.le	≥ 2	

ASSESSORE DI RIFERIMENTO: FRANCONI MATTEO**INDIRIZZO STRATEGICO: 3 – PONTEDERA PER PIACERE E CON CHI LA VIVE****OBIETTIVO STRATEGICO: 3.2 – COMUNITA' RESPONSABILE****OBIETTIVO OPERATIVO: 3.2.1 – IL CICLO DEI RIFIUTI E L'AMBIENTE****“Qualità dell'ambiente”****Descrizione sintetica dell'obiettivo:** progressivo risanamento della qualità dell'ambiente

VALENZA: 3

PIANO DELLE ATTIVITÀ (Centro di responsabilità: P.O. Ambiente e qualità urbana)	I° TRIM	II° TRIM	III° TRIM	IV° TRIM
Monitoraggio funzionamento fontanelli negli immobili di proprietà comunale e nel territorio com.le	x	x	x	x
Impianti fotovoltaici, eolici e telefonia mobile – ricognizione impianti e monitoraggio dei pagamenti ai sensi dei contratti in essere	x	x	x	x
P.A.C.E.S. (Piano azione clima energia sostenibile) – raccolta dati ed informazioni	31/03/17			
P.A.C.E.S. - Predisposizione schede di intervento			31/07/17	
P.A.C.E.S. - Conclusione fasi di raccolta dati e verifica degli stessi				30/11/17
P.A.C.E.S. - Approvazione in C.C.				31/12/17
P.A.C. (Piano azione comunale) – monitoraggio attuazione e incontri periodici	x	x	x	x

INDICATORI DI RISULTATO	OBIETTIVO	VERIFICA
Rispetto dei tempi		
Numero di sopralluoghi per la verifica del funzionamento dei fontanelli	≥ 4	
Provvedimenti di accertamento e/o solleciti di pagamento	≥ 4	
Numero di incontri periodici per la gestione del P.A.C.	≥ 2	

ASSESSORE DI RIFERIMENTO: FRANCONI MATTEO**INDIRIZZO STRATEGICO: 3 – PONTEDERA PER PIACERE E CON CHI LA VIVE****OBIETTIVO STRATEGICO: 3.2 – COMUNITA' RESPONSABILE****OBIETTIVO OPERATIVO: 3.2.1 – IL CICLO DEI RIFIUTI E L'AMBIENTE****“Conferimento, trasporto e trattamento RSU e assimilati e igiene urbana (spazzamento)”**

Descrizione sintetica dell'obiettivo: Mantenimento dei livelli di efficienza e di sicurezza per la salute umana e l'ambiente relativamente alle operazioni di conferimento in discarica e smaltimento RSU. Definizione e controllo dei servizi di spazzamento, manuale e meccanizzato, in aree e strade pubbliche e di uso pubblico e dei servizi di igiene urbana in regime di appalto.

VALENZA: 4

PIANO DELLE ATTIVITA' (Centro di responsabilità: P.O. Ambiente e qualità urbana)	I° TRIM	II° TRIM	III° TRIM	IV° TRIM
Verifica corretto adempimento delle prestazioni previste dal contratto di servizio e contratto di appalto relativo all'igiene ambientale (gestione RSU e assimilati, spazzamento)	X	X	X	X
Revisione ed aggiornamento Regolamento per la disciplina del servizio di smaltimento dei rifiuti: predisposizione bozza e successiva approvazione		30/05/17	31/07/17	
Rilascio atti di comodato d'uso per kit di compostaggio	x	x	x	x
Approvazione Piano Tecnico Economico società Geofor	30/03/17			
Approvazione Contratto di servizio Geofor	30/03/17			
Servizio di spazzamento – Approvazione atti di gara		30/06/17		
Servizio di spazzamento - Affidamento			30/09/17	
Riunioni periodiche con ditte incaricate dei servizi di igiene, spazzamento e raccolta RSU sul territorio com.le anche in occasione di eventi e/o manifestazioni di pubblico interesse	x	x	x	x
Emissione di ordinanze di ingiunzione o di archiviazione a seguito di violazioni del regolamento per la disciplina della gestione dei rifiuti e delle relative ordinanze com.li in attuazione della D.G.C. 26 del 27.04.2015	x	x	x	x

INDICATORI DI RISULTATO	OBIETTIVO	VERIFICA
Redazione di rapporti periodici sul corretto adempimento delle prestazioni previste dal contratto di servizio e contratto di appalto relativo all'igiene ambientale (gestione RSU e assimilati, spazzamento)	≥6	
Rispetto dei tempi		

Numero atti di comodato d'uso per kit di compostaggio/numero istanze presentate	$\geq 70\%$	
Numero di riunioni periodiche con ditte incaricate dei servizi di igiene, spazzamento e raccolta RSU sul territorio com.le in occasione di eventi e/o manifestazioni di pubblico interesse	≥ 12	
Numero di ordinanze di ingiunzione o di archiviazione emesse a seguito di violazioni del regolamento per la disciplina della gestione dei rifiuti e delle relative ordinanze com.li/ numero di verbali non pagati	$\geq 50\%$	

ASSESSORE DI RIFERIMENTO: FRANCONI MATTEO

INDIRIZZO STRATEGICO: 3 – PONTEDERA PER PIACERE E CON CHI LA VIVE

OBIETTIVO STRATEGICO: 3.1 – COMUNITA' VIVIBILE

OBIETTIVO OPERATIVO: 3.1.4 – SOSTA E MOBILITA'

“Mobilità Condivisa (Trasporti urbani ed extraurbani, bike/car sharing) e parcheggi”PROGRAMMA:

Descrizione sintetica dell'obiettivo: Favorire gli spostamenti nella città riducendo i problemi di traffico ed inquinamento ed incentivare la mobilità condivisa per gli spostamenti sul territorio com.le. Mantenimento del livello di efficienza nei servizi di trasporto pubblico urbano, bike e car sharing nell'ambito del Comune di Pontedera con connessione all'extraurbano, al servizio bus navetta e ai parcheggi scambiatori. Miglioramento efficacia gestione dei parcheggi a pagamento.

VALENZA: 4

PIANO DELLE ATTIVITA' (Centro di responsabilità: P.O. Ambiente e qualità urbana)	I° TRIM	II° TRIM	III° TRIM	IV° TRIM
Espletamento delle procedure di affidamento del servizio di redazione degli atti e procedimenti finalizzati al perfezionamento della gara regionale dei servizi di trasporto pubblico locale		30/06/17		
Verifica corretto adempimento delle prestazioni previste dal contratto di servizio relativo allo svolgimento dei servizi di trasporto pubblico urbano ed extraurbano nell'ambito del Comune di Pontedera	x	x	x	x
Convenzione per l'affidamento e la gestione del servizio di trasporto pubblico locale su gomma tra la Provincia di Pisa e il Comune di Pontedera (e l'Unione Valdera) aderente alla rete debole - Attivazione di un tavolo di coordinamento per la definizione degli adempimenti e trasferimenti delle risorse all'Ente competente				31/12
Affidamento della gestione del servizio di bike/car sharing elettrico	28/02/17			
Verifica corretto adempimento delle prestazioni previste dal contratto di servizio relativo alla gestione dei parcheggi a pagamento ivi inclusa la-manutenzione e sistemazione delle aree, segnaletica, impianti, parcometri a carico del concessionario. Atti relativi alla liquidazione delle spese occorrenti la vigilanza a carico del concessionario	X	X	X	X

INDICATORI DI RISULTATO	OBIETTIVO	VERIFICA
Rispetto dei tempi		
Redazione di rapporti periodici in merito allo svolgimento delle prestazioni previste	≥ 2	

dal contratto di servizio relativo allo svolgimento dei servizi di trasporto pubblico urbano ed extraurbano nell'ambito del Comune di Pontedera		
Redazione di rapporti periodici in merito allo svolgimento delle prestazioni previste dal contratto di servizio relativo alla gestione dei parcheggi a pagamento	≥ 3	

COMUNE DI PONTEDERA

Provincia di Pisa

3°SETTORE – FINANZIARIO E SVILUPPO LOCALE

SETTORE 3 – FINANZIARIO E SVILUPPO LOCALE

DIRIGENTE

Giuseppe AMODEI

STRUTTURA ORGANIZZATIVA INTERNA:

1° SERVIZIO – RAGIONERIA

2° SERVIZIO - TRIBUTI

4° SERVIZIO - SVILUPPO LOCALE E COOPERAZIONE
INTERNAZIONALE

resp. Elena PEPOLI (incaricato di P.O.)

resp. Nicla MINUTI (incaricato di P.O.)

resp. Giuseppe AMODEI

RISORSE UMANE

I dirigenti, per il raggiungimento degli obiettivi del Settore e dei Servizi, disporranno di tutto il personale indicato nella tabella che segue e lo utilizzeranno in base alle seguenti fonti normative e/o contrattuali: art. 107 D. Lgs. 267/2000; art. 3 CCNL 31.03.1999; art. 67 Regolamento sull'ordinamento degli uffici e dei servizi.

	Nominativo	Categoria	Profilo	Part-time
1	Amodei Giuseppe		Dirigente – Inc.to ex art.110	
1° SERVIZIO “RAGIONERIA”				
2	Pepoli Elena	D3	Funzionario Amministrativo	
3	Cambioni Carla	D1	Istruttore Dir.vo Amm.vo	
4	Guiggi Margherita	D1	Istruttore Dir.vo Amm.vo	30h
5	Conti Roberta	D1	Istruttore Dir.vo Amm.vo	
6	Maltomini Antonella	C	Istruttore Amministrativo	
7	Signorini Ilaria	C	Istruttore Amministrativo	
8	Avino Maria Silvia	C	Istruttore Amministrativo	
2° SERVIZIO “TRIBUTI”				
9	Minuti Nicla	D3	Funzionario Amministrativo	
10	Del Rosso Emilia	D1	Istruttore Dir.vo Amm.vo	
11	Ingorgia Andrea	D1	Istruttore Dir.vo Amm.vo	
12	Landi Alessandra	C	Istruttore Amministrativo	

13	Salvioli Maria Vita	C	Istruttore Amministrativo	
14	Bagnoli Silvia	C	Istruttore Amministrativo	30 h
15	Ciaramella Liliana	B3	Coll.re Prof.le Amm.vo	
16	Dalla Via Nadia	B3	Coll.re Prof.le Amm.vo	
17	Emmi Concetta	B3	Coll.re Prof.le Tecnico	
3° SERVIZIO "SVILUPPO LOCALE E COOPERAZIONE INTERNAZIONALE"				
18	Ciulli Pieranna	C	Istruttore Amministrativo	
19	Leporini Ughetta	C	Istruttore Amministrativo	
20	Spagnolo Simona	C	Istruttore Amministrativo	
21	Casciano Roberta	C	Istruttore Amministrativo	

1° SERVIZIO - RAGIONERIA

ASSESSORE DI RIFERIMENTO: PAPIANI MARCO

INDIRIZZO STRATEGICO: 6 – PONTEDERA INSIEME, CON LE FRAZIONI E PER I QUARTIERI

OBIETTIVO STRATEGICO: 6.1 - INSIEME AI CITTADINI

OBIETTIVO OPERATIVO: 6.1.4 – POLITICHE DI BILANCIO

“Riduzione del debito”

Descrizione sintetica dell'obiettivo: Ricognizione mutui Cassa DD.PP. per possibile riduzione dell'indebitamento.

VALENZA: 3

PIANO DELLE ATTIVITÀ (centro di responsabilità – Funzionario P.O. Servizio Ragioneria)	I° TRIM	II° TRIM	III° TRIM	IV° TRIM
Ricognizione mutui con somme residue da erogare.		01/06		
Ricognizione mutui in ammortamento per possibile estinzione anticipata in relazione alle disponibilità finanziarie destinabili alla riduzione dell'indebitamento.		30/06		
Individuazione mutui per i quali è possibile la riduzione del debito e relative procedure			31/07	
Individuazione mutui per i quali è possibile l'estinzione anticipata e relative procedure.			31/07	

INDICATORI DI RISULTATO	OBIETTIVO	VERIFICA
Rispetto dei tempi		

ASSESSORE DI RIFERIMENTO: PAPIANI MARCO

INDIRIZZO STRATEGICO: 6 – PONTEDERA INSIEME, CON LE FRAZIONI E PER I QUARTIERI

OBIETTIVO STRATEGICO: 6.1 - INSIEME AI CITTADINI

OBIETTIVO OPERATIVO: 6.1.4 – POLITICHE DI BILANCIO

“Armonizzazione dei sistemi contabili”

Descrizione sintetica del sottoprogetto intersettoriale: Attuazione della riforma dell'armonizzazione dei sistemi contabili con riferimento alla contabilità economico-patrimoniale.

VALENZA: 4

PIANO DELLE ATTIVITÀ (centro di responsabilità – Funzionario P.O. Servizio Ragioneria)	I° TRIM	II° TRIM	III° TRIM	IV° TRIM
Completamento operazioni di riclassificazione dello Stato Patrimoniale e del Conto Economico	14/03			
Scritture contabili e operazioni di chiusura sul nuovo applicativo di gestione delle contabilità economico-patrimoniali.	14/03			
Approvazione nuovo Stato Patrimoniale e Conto Economico ai sensi del principio contabile di cui all'Allegato A/3 del D. Lgs. n. 118/2011 e s.m.i.		30/04		

INDICATORI DI RISULTATO	OBIETTIVO	VERIFICA
Rispetto dei tempi		

ASSESSORE DI RIFERIMENTO: PAPIANI MARCO

INDIRIZZO STRATEGICO: 6 – PONTEDERA INSIEME, CON LE FRAZIONI E PER I QUARTIERI

OBIETTIVO STRATEGICO: 6.1 - INSIEME AI CITTADINI

OBIETTIVO OPERATIVO: 6.1.4 – POLITICHE DI BILANCIO

“Programmazione e gestione di cassa”

Descrizione sintetica del sottoprogetto intersettoriale: Costante monitoraggio della situazione di cassa anche con riferimento all'utilizzo dell'anticipazione di tesoreria e dei fondi vincolati.

VALENZA: 4

PIANO DELLE ATTIVITÀ (centro di responsabilità – Funzionario P.O. Servizio Ragioneria)	I° TRIM	II° TRIM	III° TRIM	IV° TRIM
Monitoraggio periodico andamento gestione di cassa.	31/03	30/06	30/09	31/12
Verifica costante utilizzo anticipazione di Tesoreria e relativa contabilizzazione	31/03	30/06	30/09	31/12
Gestione fondi vincolate. Verifica costante utilizzo e relativa contabilizzazione.	31/03	30/06	30/09	31/12

INDICATORI DI RISULTATO	OBIETTIVO	VERIFICA
Rispetto dei tempi		

3° SERVIZIO – SVILUPPO LOCALE E COOPERAZIONE INTERNAZIONALE

ASSESSORE DI RIFERIMENTO: PIRRI ANGELA

INDIRIZZO STRATEGICO: 2– PONTEDERA CON CHI LAVORA E CON CHI PRODUCE

OBIETTIVO STRATEGICO: 2.4 – INNOVAZIONE, QUALITA' E TRAFERIMENTO TECNOLOGICO

OBIETTIVO OPERATIVO: 2.4.1 – PONTEDERA NEL SISTEMA DELL'INNOVAZIONE E TRASFERIMENTO TECNOLOGICO PROVINCIALE PISANO

“ Sviluppo del polo tecnologico “

Descrizione sintetica dell'obiettivo: Sviluppo e messa a sistema del polo tecnologico del cd. Dente Piaggio dove si fa impresa, ricerca e sviluppo, consentendo a tanti giovani di entrare con le proprie start up nel mondo dell'imprenditoria

VALENZA: 4

PIANO DELLE ATTIVITÀ (centro di responsabilità – Dirigente Finanziario e sviluppo locale)	I° TRIM	II° TRIM	III° TRIM	IV° TRIM
Realizzazione del Festival della Bio-robotica in collaborazione con Polo Sant'Anna e Comune di Vinci				7-13/09
Realizzazione della Notte dei Ricercatori robotica in collaborazione con Polo Sant'Anna e Comune di Vinci				30/09

INDICATORI DI RISULTATO	OBIETTIVO	VERIFICA
Rispetto dei tempi		

ASSESSORE DI RIFERIMENTO: PIRRI ANGELA**INDIRIZZO STRATEGICO: 2- PONTEDERA CON CHI LAVORA E PER CHI PRODUCE****OBIETTIVO STRATEGICO: 2.6 – SOSTENERE IL TESSUTO COMMERCIALE****OBIETTIVO OPERATIVO: 2.6.1 – UNA MAGGIORE INTEGRAZIONE TRA SERVIZI (COMMERCIO, TURISMO, ATTIVITA' RICREATIVE-CULTURALI)****“Fiera di San Luca ed altre fiere”****Descrizione sintetica dell’obiettivo:** Mantenimento efficacia nella gestione della principale fiera della Città (Fiera di San Luca), comprendente il Luna Park, l'Expo ed i mercati. Gestione di: ulteriori fiere (di Carnevale, di Natale, di Natale in Via Verdi, dell'Epifania, di La Rotta, di Treggiaia), fiere promozionali (del piccolo antiquariato, collezionismo e artigianato locale) e altre fiere.

VALENZA: 3

PIANO DELLE ATTIVITÀ (centro di responsabilità – Dirigente Finanziario e sviluppo locale)	I° TRIM	II° TRIM	III° TRIM	IV° TRIM
Fiera di San Luca - luna park: istruttoria istanze degli esercenti lo spettacolo viaggiante, individuazione partecipanti, redazione di tutti gli atti necessari all'inizio attività			30/09	
Fiera di san Luca – luna park: verifica del plateatico ed eventuale riposizionamento delle attrazioni e/o carovane			30/09	
Fiera di San Luca – luna park: organizzazione della giornata dei giovani - in accordo con gli esercenti lo spettacolo viaggiante, distribuzione biglietti scontati del 50%, per gli studenti delle scuole, per l'accesso alle attrazioni				ottobre
Fiera di San Luca – mercati: aggiornamento delle concessioni di suolo pubblico agli operatori			20/10	
Fiera di San Luca – mercati: gestione amministrativa (preparazione ed invio dei bollettini della COSAP ai titolari di concessione, redazione graduatoria e tutti gli atti necessari)			10/09	
Fiera di San Luca – formazione graduatoria operatori commerciali “spuntisti” per assegnazione posteggi temporaneamente vacanti			15/10	
Fiera di Carnevale: formazione della graduatoria degli operatori commerciali su aree pubbliche, convocazione degli stessi per la scelta del posteggio e concessione temporanea di suolo pubblico	31/01			
Fiera di Natale: aggiornamento delle concessioni di suolo pubblico agli operatori				15/12
Fiera di Natale: formazione della graduatoria degli “spuntisti”				30/11
Fiera di Natale Via Verdi: formazione della graduatoria degli operatori commerciali su aree				30/11

pubbliche, concessione temporanea di suolo pubblico				
Fiera dell'Epifania: formazione della graduatoria degli operatori commerciali su aree pubbliche, concessione temporanea di suolo pubblico				15/12
Fiera di La Rotta: formazione della graduatoria degli operatori commerciali su aree pubbliche, concessione temporanea di suolo pubblico			04/09	
Fiera di Treggiaia: formazione della graduatoria degli operatori commerciali su aree pubbliche, concessione temporanea di suolo pubblico			10/08	

INDICATORI DI RISULTATO	OBIETTIVO	VERIFICA
Rispetto dei tempi		
N° concessioni di suolo pubblico rilasciate, in totale (temporanee, aggiornamenti, proroghe, revoche) per tutte le attività elencate nella precedente tabella/ N° richieste	100,00%	

ASSESSORE DI RIFERIMENTO: PIRRI ANGELA**INDIRIZZO STRATEGICO: 2- PONTEDERA CON CHI LAVORA E PER CHI PRODUCE****OBIETTIVO STRATEGICO: 2.6 – SOSTENERE IL TESSUTO COMMERCIALE****OBIETTIVO OPERATIVO: 2.6.1 – UNA MAGGIORE INTEGRAZIONE TRA SERVIZI (COMMERCIO, TURISMO, ATTIVITA' RICREATIVE-CULTURALI)****“Mercati ordinari e straordinari”**

Descrizione sintetica dell'obiettivo: Mantenimento efficacia nella gestione amministrativa del mercato settimanale e dei mercati straordinari, comprensiva anche della gestione della relativa COSAP .

VALENZA: 3

PIANO DELLE ATTIVITÀ (centro di responsabilità – Dirigente Finanziario e sviluppo locale)	I° TRIM	II° TRIM	III° TRIM	IV° TRIM
Mercato settimanale – predisposizione delle graduatorie “spuntisti”, gestione concessioni posteggi fissi (gestione variazione variazioni dei titolari delle autorizzazione), controllo delle presenze degli spuntisti e dei posteggi fissi, gestione relativa COSAP	X	X	X	X
Mercati straordinari: definizione calendario (a seguito di concertazione o su richiesta delle Associazioni di Categoria) e predisposizione relative ordinanze sindacali di autorizzazione	31/03			
Mercati straordinari; predisposizione graduatorie “spuntisti”	X	X	X	X

INDICATORI DI RISULTATO	OBIETTIVO	VERIFICA
Aggiornamento graduatorie “spuntisti”	settimanale	
N° Mercati straordinari	6	
Mantenimento gettito COSAP	= 2016	

ASSESSORE DI RIFERIMENTO: PIRRI ANGELA**INDIRIZZO STRATEGICO: 2 – PONTEDERA CON CHI LAVORA E PER CHI PRODUCE****OBIETTIVO STRATEGICO: 2.6 – SOSTENERE IL TESSUTO COMMERCIALE****OBIETTIVO OPERATIVO: 2.6.1 – UNA MAGGIORE INTEGRAZIONE TRA SERVIZI (COMMERCIO, TURISMO, ATTIVITA' RICREATIVE-CULTURALI)****“ Manifestazioni ed eventi vari “**

Descrizione sintetica dell'obiettivo: Promuovere e valorizzare lo sviluppo economico, le attività commerciali ed il tessuto cittadino attraverso l'ideazione, organizzazione e realizzazione di numerose manifestazioni nonché attraverso l'adesione e supporto a manifestazioni di altri soggetti in attuazione del principio di sussidiarietà nell'attività di promozione socio-economica.

VALENZA: 4

PIANO DELLE ATTIVITÀ (centro di responsabilità – Dirigente Finanziario e sviluppo locale)	I° TRIM	II° TRIM	III° TRIM	IV° TRIM
Realizzazione manifestazioni previste (come da elenco allegato)	X	X	X	X
Laddove la manifestazione è proposta da soggetto esterno:				
-collaborazione nella sua definizione e organizzazione	X	X	X	X
-preparazione provvedimenti per l'approvazione nonché per l'eventuale concessione di agevolazioni e supporto	X	X	X	X
-materiale collaborazione alla realizzazione anche attraverso gli adempimenti opportuni per l'eventuale acquisizione di beni e/o servizi	X	X	X	X

INDICATORI DI RISULTATO	OBIETTIVO	VERIFICA
Numero di manifestazioni realizzate/numero manifestazioni previste	>80%	

ELENCO MANIFESTAZIONI 2017

MESE	MANIFESTAZIONE	LOCALIZZAZIONE	PERIODO MANIFESTAZIONE	PROPONENTE/I
Tutti i mesi escluso luglio e agosto	Mercati dell'antiquariato....	Centro città	3° sabato di ogni mese + edizioni straordinarie	Confesercenti-Confcommercio
Marzo	Festival del cioccolato	Piazza Cavour	marzo	Confesercenti
Maggio	I giovedì del gusto	Ristoranti	maggio	Ristoratori Pontedera
Maggio	Festa Amici a quattro zampe	Parco dei Salici	07/05/17	Associazione Amici a 4 zampe
Aprile	Expo Motori	Piazza del Mercato	28-29-30 aprile 1° maggio	Tuscany Sport-Nuova Kros Studio
Giugno	Bavierafest	Piazza del Mercato lato nord/ovest	giugno	Stefano Nari Production
Giugno	Shopping Ecologico	Centro città	giugno	Centro Commerciale Naturale
Giugno	Mangia...longa	La Rotta Treggiaia-Montecastello	21/05/17	GS Treggiaia-Comune Pontedera Ass. Montecastello in Festa Il Mattone
Giugno	Ciclo-turistica delle colline della Valdera	Comuni di Pontedera -Palaia	giugno	Parrocchia San Martino Palaia
Giugno	Notte bianca	Centro città	17/06/17	Confesercenti-Confcommercio Comune Pontedera
luglio	Street food festival	Centro Città	30 giugno - 1 e 2 luglio	Ass. Culturale Better Food Company
Luglio	Restate a Pontedera	Centro città	luglio	Confesercenti-Confcommercio Comune Pontedera
settembre	Festival della Biorobotica	Città -Polo Sant'Anna	7 – 13 settembre	Polo Sant'Anna e Comune di Vinci

Settembre	Mercato Europeo	Piazza Martiri della Libertà	settembre	Confesercenti
Settembre	Festa del commercio	Centro città	settembre	Confesercenti-Confcommercio
Settembre	La Notte dei ricercatori	Città -Polo Sant'Anna	settembre	Polo Sant'Anna e Comune di Vinci
Ottobre	Fiera San Luca – luna park	Piazza del Mercato	ottobre	Comune Pontedera
Ottobre	Fiera San Luca - Expo	Piazza del Mercato-lato est	ottobre	Alter Ego
Ottobre	Fiera San Luca – luna park Giornata dei giovani	Piazza del Mercato	ottobre	Comune Pontedera Operatori Spettacolo Viaggiante
ottobre	Halloween	Frazione La Rotta	31/10/17	Confesercenti-Confcommercio
Novembre	Sapori d'autunno	Centro città	05/11/17	Comune di Pontedera
Novembre	Fuori sapori d'autunno	ciità	novembre	Comune di Pontedera
Novembre	Festa del Pane	Centro Città	Novembr	Confcommercio
Novembre	I giovedì del gusto	Ristoranti	novembre	Ristoratori Pontedera
Dicembre	Iniziative natalizie varie	Centro Città	dicembre	Comune di Pontedera/ Associazioni varie
Dicembre	Pista sul ghiaccio	Piazza C. A. Dalla Chiesa	dicembre-gennaio	Comune di Pontedera + Siat

ASSESSORE DI RIFERIMENTO: PIRRI ANGELA

INDIRIZZO STRATEGICO: 2- PONTEDERA CON CHI LAVORA E PER CHI PRODUCE

OBIETTIVO STRATEGICO: 2.6 – SOSTENERE IL TESSUTO COMMERCIALE

OBIETTIVO OPERATIVO: 2.6.2 – FAVORIRE L'ACCESSO AL CREDITO

“ Concessione contributi in conto interessi “

Descrizione sintetica dell'obiettivo: Concessione contributi in conto interessi a piccole imprese per finanziamenti concessi da banche convenzionate e organizzazione convegni in materia di credito d'impresa

VALENZA: 3

PIANO DELLE ATTIVITÀ (centro di responsabilità – Dirigente Finanziario e sviluppo locale)	I° TRIM	II° TRIM	III° TRIM	IV° TRIM
Istruttoria istanze delle piccole imprese	X	X	X	X
Liquidazione contributi in conto interessi su finanziamenti			31/07	
Istruttoria per rinnovo convenzioni biennio 2017-2018 e sottoscrizione convenzioni	28/02			

INDICATORI DI RISULTATO	OBIETTIVO	VERIFICA
N° banche convenzionate	> = 4	
N° domande esaminate/domande pervenute	100%	
Rispetto dei tempi		

ASSESSORE DI RIFERIMENTO: PIRRI ANGELA

INDIRIZZO STRATEGICO: 3- PONTEDERA PER PIACERE E CON CHI VIVE

OBIETTIVO STRATEGICO: 3.5 – PONTEDERA OLTRE PONTEDERA

**OBIETTIVO OPERATIVO: 3.5.2 – PONTEDERA CITTA' DELLA VESPA. CULTURA, ARTIGIANATO, COMMERCIO: INTRECCIARE VALORI
“Iniziativa in collaborazione con Fondazione Piaggio” e “Città dei Motori”**

Descrizione sintetica dell'obiettivo: Realizzazione e supporto ad iniziative in collaborazione Fondazione Piaggio

VALENZA: 3

PIANO DELLE ATTIVITÀ (centro di responsabilità –)	I° TRIM	II° TRIM	III° TRIM	IV° TRIM
Organizzazione convegno “Bio-robotica - Donne e Vespa”	04/03			
Supporto alle iniziative collaterali in collaborazione con le Associazioni di categoria e Fondazione Piaggio	X			
Supporto con attività amministrativa ad eventuali iniziative promosse nell'ambito del progetto “Città dei Motori”	X			

INDICATORI DI RISULTATO	OBIETTIVO	VERIFICA
N. di iniziative realizzate/N. Iniziative proposte	>80%	
Rispetto dei termini		

ASSESSORE DI RIFERIMENTO: PIRRI ANGELA**INDIRIZZO STRATEGICO: 4 – PONTEDERA PER TUTTI E CON OGNUNO****OBIETTIVO STRATEGICO: 4.8 – VICINO A CHI HA BISOGNO****OBIETTIVO OPERATIVO: 4.8.2 – PROSEGUIMENTO PROGETTI DI COOPERAZIONE INTERNAZIONALE****“ Progetti di cooperazione internazionale “****Descrizione sintetica dell’obiettivo:** Ampliamento delle iniziative di Cooperazione Internazionale

VALENZA: 3

PIANO DELLE ATTIVITÀ (centro di responsabilità – Dirigente Finanziario e sviluppo locale)	I° TRIM	II° TRIM	III° TRIM	IV° TRIM
Monitoraggio progetto “Estrategias de gestión sostenible Y participada del centro histórico de León alla UE	x	x	x	x
Monitoraggio del PIR 2014 Regione Toscana “Mugolfo: la gestione transfrontaliera del territorio e delle risorse ambientali nel Golfo di Fonseca	x	x	x	x
Progetto “Escenas Abiertas: las arte performativas como in strumento para el fomento de la interculturalidad y cohesion social en Colombia y Ecuador” che si conclude con la realizzazione di uno spettacolo teatrale	10/02			
Organizzazione e realizzazione seminario “Azioni e strumenti locali per la cooperazione internazionale e le migrazioni”	10/02			

INDICATORI DI RISULTATO	OBIETTIVO	VERIFICA
Rispetto dei tempi		

COMUNE DI PONTEDERA

Provincia di Pisa

4°SETTORE – SERVIZI DI STAFF

SETTORE 4 – SERVIZI DI STAFF

DIRIGENTE

Giuseppe AMODEI

STRUTTURA ORGANIZZATIVA INTERNA:

1° SERVIZIO – SEGRETERIA GENERALE E CONTRATTI

resp. Alessandro MACCHIA (incaricato di P.O.)

2° SERVIZIO - PROVVEDITORATO, ECONOMATO, PATRIMONIO E FINANZIAMENTI

resp. Luca PANICUCCI (incaricato di P.O.)

3° SERVIZIO – ORGANIZZAZIONE, CONTROLLI E ENTI DERIVATI

resp. Simona LUPERINI (incaricato di P.O.)

4° SERVIZIO – DEMOGRAFICI, PROTOCOLLO E CONTENZIOSO

resp. Cinzia CIAMPALINI (incaricato di P.O.)

RISORSE UMANE

I dirigenti, per il raggiungimento degli obiettivi del Settore e dei Servizi, disporranno di tutto il personale indicato nella tabella che segue e lo utilizzeranno in base alle seguenti fonti normative e/o contrattuali: art. 107 D. Lgs. 267/2000; art. 3 CCNL 31.03.1999; art. 67 Regolamento sull'ordinamento degli uffici e dei servizi.

	Nominativo	Categoria	Profilo	Part-time	
1	Picchi Tiziana		Dirigente - Segretario Generale		
1° SERVIZIO – “SEGRETERIA GENERALE E CONTRATTI”					
2	Macchia Alessandro	D1	Istruttore Dir.vo Amm.vo		
3	Fatticcioni Filippo	D1	Istruttore Dir.vo Amm.vo a tempo determinato		
4	Guidi Silvia	D1	Istruttore Dir.vo Amm.vo		
5	Gronchi Marilena	D1	Istruttore Dir.vo Amm.vo		
6	Miano Maria Antonietta	D1	Istruttore Dir.vo Amm.vo		
7	Luongo Luciano	D1	Istr. Dir.vo addetto stampa		
8	Pieroni Maurizio	C	Istruttore Amministrativo		
9	De Caria Moira	C	Istruttore Amministrativo	SdS 50%	
10	Castelli Tiziana	C	Istruttore Amministrativo		
11	Pistolesi Paola	B3	Coll.re Prof.le Amm.vo		
12	Ciampini Gabriella	B3	Coll.re Prof.le Amm.vo		
13	Poggianti Giovanna	B3	Coll.re Prof.le Amm.vo	30h	

14	Sapia Luigi	B3	Coll.re Prof.le autista mec.co		
15	Cantini Roberto	B3	Coll.re Prof.le autista mec.co		
16	Lorenzini Mario	B3	Coll.re Prof.le centralinista		
17	Lopardo Vincenzo	B3	Coll.re Prof.le Amm.vo		
18	Molesti Catia	B1	Esecutore Tecnico qualificato		
19	Giorgi Paola	B1	Esecutore Tecnico qualificato		
20	Ricci Adelaide	B1	Esecutore Tecnico qualificato		
21	Ticciati Vania	B1	Esecutore Amministrativo		
22	Morelli Simone	A	Operatore Generico		
23	Bernardeschi Franca	A	Operatore Generico Part-time	27h	
2° SERVIZIO – “PROVVEDITORATO, ECONOMATO, PATRIMONIO E FINANZIAMENTI”					
24	Luca Panicucci	D1	Istruttore Dir.vo spec. rep. finanziamenti		
25	Bonsignori Germana	D1	Istruttore Dir.vo Amm.vo		
26	Caciagli Carla	D1	Istruttore Dir.vo Amm.vo		
27	Taccola Ferruccio	D1	Istruttore Dir.vo Tecnico		
28	Rocchi Nicoletta	D1	Istruttore dir.vo Amm.vo		
29	Bernardeschi Nicola	C	Istruttore Tecnico		
30	Gasparri Gerardo	B3	Coll.re Prof.le Tecnico		
3° SERVIZIO – “ORGANIZZAZIONE, CONTROLLI E ENTI DERIVATI”					
31	Luperini Simona	D3	Funzionario Amministrativo		
32	Badalassi Alessandra	C	Istruttore Amministrativo		
33	Vannozzi Simonetta	C	Istruttore Amministrativo		
4° SERVIZIO – “DEMOGRAFICI, PROTOCOLLO E CONTENZIOSO”					
34	Cinzia Ciampalini	D1	Funzionario Amministrativo		
35	Simoncini Fabio	D3	Funzionario Amministrativo		
36	Poggetti Letizia	D1	Istruttore Dir.vo Amm.vo	30h	
37	Collodi Roberta	D1	Istruttore Dir.vo Amm.vo	33h	
38	Tremolanti Mara	D1	Istruttore Dir.vo Amm.vo		
39	Catarsi Barbara	C	Istruttore Amministrativo		
40	Pasquinelli Donatella	C	Istruttore Amministrativo		
41	Muro Baldassare	C	Istruttore Amministrativo		
42	Lorè Giovanna	C	Istruttore Amministrativo		
43	Cristina Geny	C	Istruttore Amministrativo		
43	Caponi Serena	C	Istruttore Amministrativo		

45	Baldan Luciana	B3	Coll.re Prof.le Amm.vo	30h	
46	Mundo Franca	B1	Esecutore Amministrativo		
47	Daini Cecilia	B1	Esecutore Tecnico qualificato		
48	Franchi Vera	A	Operatore Generico Part-time	30h	

1° SERVIZIO – SEGRETERIA GENERALE E CONTRATTI

ASSESSORE DI RIFERIMENTO: SIMONE MILLOZZI

INDIRIZZO STRATEGICO: 6 – PONTEDERA INSIEME, CON LE FRAZIONI E PER I QUARTIERI

OBIETTIVO STRATEGICO: 6.1 - INSIEME AI CITTADINI

OBIETTIVO OPERATIVO: 6.1.3 – RIORGANIZZAZIONE DELLE FUNZIONI COMUNALI

“ Organi istituzionali“

Descrizione sintetica dell'obiettivo: Miglioramento qualitativo e quantitativo dei servizi istituzionali ed al cittadino

VALENZA: 4

PIANO DELLE ATTIVITÀ (centro di responsabilità – Funzionario P.O. Servizio Segreteria, generale e contratti)	I° TRIM	II° TRIM	III° TRIM	IV° TRIM
Ritutturazione del sito web del tipo “responsive” utilizzando una tecnica di web design per la realizzazione di siti in grado di adattarsi graficamente in modo automatico al dispositivo coi quali vengono visualizzati (computer con diverse risoluzioni, tablet, smartphone, cellulari, web tv), riducendo al minimo la necessità dell'utente di ridimensionare e scorrere i contenuti.				31/12
Mantenimento di un efficace livello di comunicazione interna ed esterna con l'utilizzo dei social network facebook, twitter, blog, ampliamento e potenziamento della newsletter per i cittadini. Produzione grafica dei manifesti e cartellonistica senza ricorrere alla tipografia delle principali iniziative istituzionali ed aggiornamento costante della pubblicazione delle notizie e dati sul sito web del Comune e sui social network	X	X	X	X
Gestione dell'APP per il servizio amico taxi e taxi rosa per la rilevazione, controllo, e verifiche costi relative alle corse effettuate al fine del contenimento della spesa.		30/06		31/12
Gestione della sezione amministrazione trasparente attraverso l'utilizzo della nuova piattaforma ai fini di migliorare anche la comunicazione con i cittadini		30/06		31/12

INDICATORI DI RISULTATO	OBIETTIVO	VERIFICA
Rispetto dei tempi		
Numero produzione grafica	=90%/ 2016	
Numero nuove utenze newsletter	=90%/2016	

2° SERVIZIO – PROVVEDITORATO, ECONOMATO, PATRIMONIO E FINANZIAMENTI

ASSESSORE DI RIFERIMENTO: MARCO PAPIANI

INDIRIZZO STRATEGICO: 6 – PONTEDERA INSIEME, CON LE FRAZIONI E PER I QUARTIERI

OBIETTIVO STRATEGICO: 6.1 – INSIEME AI CITTADINI

OBIETTIVO OPERATIVO: 6.1.3 – RIORGANIZZAZIONE DELLE FUNZIONI COMUNALI

Assicurazioni

Descrizione sintetica del sottoprogetto: Il progetto consiste nell'espletamento delle gare per l'affidamento dei servizi assicurativi e del servizio di brokeraggio
--

VALENZA: 3

PIANO GENERALE DELLE ATTIVITÀ (centro di responsabilità – Funzionario P.O. Servizio Provveditorato, Economato, Patrimonio e Finanziamenti)	I° TRIM	II° TRIM	III° TRIM	IV° TRIM
Redazione dei capitolati di gara per l'affidamento dei servizi assicurativi	15/03			
Espletamento gara e affidamento servizi		30/06		
Espletamento gara e affidamento servizio di brokeraggio				15/12

INDICATORI DI RISULTATO	OBIETTIVO	VERIFICA
Rispetto dei tempi		

ASSESSORE DI RIFERIMENTO: MARCO PAPIANI

INDIRIZZO STRATEGICO: 6 – PONTEDERA INSIEME, CON LE FRAZIONI E PER I QUARTIERI

OBIETTIVO STRATEGICO: 6.1 – INSIEME AI CITTADINI

OBIETTIVO OPERATIVO: 6.1.3 – RIORGANIZZAZIONE DELLE FUNZIONI COMUNALI

“Acquisti ecosostenibili”

Descrizione sintetica dell’obiettivo:

La finalità consiste nell'approvare un documento di programmazione delle forniture e servizi e di incentivare gli acquisti verdi e ecosostenibili nelle acquisizioni di beni e servizi in economia effettuati per i Servizi comunali.

VALENZA: 3

PIANO GENERALE DELLE ATTIVITÀ (centro di responsabilità – Funzionario P.O. Servizio Provveditorato, Economato, Patrimonio e Finanziamenti)	I° TRIM	II° TRIM	III° TRIM	IV° TRIM
Adozione atto di programmazione biennale per acquisti di provveditorato		30/04		
Acquisti informatici: monitoraggio nostri acquisti e acquisti Unione		30/06		
Acquistare materiale d'uso continuativo per gli uffici rispettando una soglia di ecosostenibilità maggiore rispetto ai livelli di legge				31/12

INDICATORI DI RISULTATO	OBIETTIVO	VERIFICA
Rispetto dei tempi		
Rispetto della percentuale sul totale della spesa	2%	

3° SERVIZIO – ORGANIZZAZIONE, CONTROLLI E ENTI DERIVATI

ASSESSORE DI RIFERIMENTO: PAPIANI MARCO

INDIRIZZO STRATEGICO: 1 – PONTEDERA CON LA VALDERA PER LA TOSCANA

OBIETTIVO STRATEGICO: 1.2 Aumentare l'efficacia, l'efficienza, l'economicità e la professionalità dell'organizzazione dei servizi erogati.

OBIETTIVO OPERATIVO: 1.2.1 Aumentare l'efficacia, l'efficienza, l'economicità e la professionalità dell'organizzazione dei servizi erogati.

“ Unione Valdera - comandi e dotazione organica“

Descrizione sintetica dell'obiettivo: Revisione complessiva dei comandi in essere e dei posti “congelati” in dotazione organica.

VALENZA: 3

PIANO DELLE ATTIVITÀ (centro di responsabilità – Funzionario P.O. Servizio Organizzazione, controlli e enti derivati)	I° TRIM	II° TRIM	III° TRIM	IV° TRIM
Approvazione deliberazione di G.M. di revisione dei posti congelati in dotazione organica		30/06		
Approvazione deliberazione di G.M. di revisione complessiva del personale comandato all'Unione Valdera		30/06		

INDICATORI DI RISULTATO	OBIETTIVO	VERIFICA
Rispetto dei tempi		

ASSESSORE DI RIFERIMENTO: PAPIANI MARCO

INDIRIZZO STRATEGICO: 2 – PONTEDERA CON CHI LAVORA E PER CHI PRODUCE

OBIETTIVO STRATEGICO: 2.5 Le aziende partecipate al servizio dell'economia del territorio

OBIETTIVO OPERATIVO: 2.5.1 Le aziende partecipate al servizio dell'economia del territorio

“ Società partecipate – revisione partecipazione“

Descrizione sintetica dell'obiettivo: Attuazione previsioni di cui al nuovo Testo Unico società partecipate-

VALENZA: 4

PIANO DELLE ATTIVITÀ (centro di responsabilità – Funzionario P.O. Servizio Organizzazione, controlli e enti derivati)	I° TRIM	II° TRIM	III° TRIM	IV° TRIM
Adeguamenti statutari soc. Apes, Pont-lab e Siat	28/02			
Revisione straordinaria delle partecipazioni	23/03 (o altro termine previsto dalla normativa)			
Trasmissione revisione alla Corte dei Conti e pubblicazione sul sito istituzionale	31/03			

INDICATORI DI RISULTATO	OBIETTIVO	VERIFICA
Rispetto dei tempi		

4° SERVIZIO - DEMOGRAFICI, PROTOCOLLO E CONTENZIOSO

ASSESSORE DI RIFERIMENTO: MILLOZZI SIMONE

INDIRIZZO STRATEGICO: 6 – PONTEDERA INSIEME, CON LE FRAZIONI E PER I QUARTIERI

OBIETTIVO STRATEGICO: 6.1 - INSIEME AI CITTADINI

OBIETTIVO OPERATIVO: 6.1.3 – RIORGANIZZAZIONE DELLE FUNZIONI COMUNALI

ANPR“Anagrafe Nazionale della Popolazione residente”

Descrizione sintetica dell’obiettivo: DPCM 10.11.2014 Anagrafe Nazionale della Popolazione Residente (ANPR).

VALENZA: 3

PIANO DELLE ATTIVITÀ (centro di responsabilità – Funzionario P.O. Demografici, Protocollo e Contenzioso)	I° TRIM	II° TRIM	III° TRIM	IV° TRIM
Trasferimento data anagrafe Comune di Pontedera su piattaforma ANPR		30/06		
Acquisizione ed elaborazione tracciati di ritorno		30/06		
Verifica – correzione – inserimento dati su piattaforma ANPR				31/12
Monitoraggio su dati trasmessi e implementazione				31/12

INDICATORI DI RISULTATO	OBIETTIVO	VERIFICA
Trasferimenti anagrafe Comune Pontedera – ab. 29267	< 2000 dati anomali	
Verifica dati e inserimento – graduale subentro ANPR alle anagrafi comunali	2000 dati	
Rispetto dei tempi		

ASSESSORE DI RIFERIMENTO: SIMONE MILLOZZI

INDIRIZZO STRATEGICO: 6 – PONTEDERA INSIEME, CON LE FRAZIONI E PER I QUARTIERI

OBIETTIVO STRATEGICO: 6.1 - INSIEME AI CITTADINI

OBIETTIVO OPERATIVO: 6.1.3 – RIORGANIZZAZIONE DELLE FUNZIONI COMUNALI

“Ampliamento servizi stato civile”

Descrizione sintetica dell'obiettivo: Celebrazioni matrimoni/unioni civili. Diminuzione tempi separazioni/divorzi

VALENZA: 3

PIANO DELLE ATTIVITÀ (centro di responsabilità – Funzionario P.O. Demografici, Protocollo e Contenzioso)	I° TRIM	II° TRIM	III° TRIM	IV° TRIM
Organizzazione delle sedi per la celebrazione dei matrimoni/unioni civili, con la tenuta di un calendario	X	X	X	X
Preparazione degli atti di stato civile e degli altri adempimenti collegati e assistenza alle celebrazioni dei matrimoni e delle unioni civili	X	X	X	X
Ricevimento dichiarazione per separazioni/divorzi	X	X	X	X
Definizione delle pratiche di separazione/divorzio	X	X	X	X

INDICATORI DI RISULTATO	OBIETTIVO	VERIFICA
N. matrimoni e unioni civili ultimati / n. matrimoni e unioni civili richiesti	100%	
Numero giorni tra la richiesta di prenotazione e l'appuntamento per la dichiarazione di separazione/divorzio	< / = 15	
Numero giorni tra l'udienza delle parti e la definizione della pratica	< / = 40 (devono trascorrere 30 giorni per legge)	

ASSESSORE DI RIFERIMENTO: SIMONE MILLOZZI

INDIRIZZO STRATEGICO: 6 – PONTEDERA INSIEME, CON LE FRAZIONI E PER I QUARTIERI

OBIETTIVO STRATEGICO: 6.1 - INSIEME AI CITTADINI

OBIETTIVO OPERATIVO: 6.1.3 – RIORGANIZZAZIONE DELLE FUNZIONI COMUNALI

“Donazione organi”

Descrizione sintetica dell’obiettivo: Progetto “Una scelta in Comune” al fine di manifestare la volontà al consenso/diniego alla donazione di organi e tessuti.

VALENZA: 3

PIANO DELLE ATTIVITÀ (centro di responsabilità – Funzionario P.O. Demografici, Protocollo e Contenzioso)	I° TRIM	II° TRIM	III° TRIM	IV° TRIM
Informazione all’utenza maggiorenne del significato e possibilità della donazione organi post mortem e diffusione materiale informativo	X	X	X	X
Inserimento della dichiarazione di consenso o diniego alla donazione nella banca dati dell’utente	X	X	X	X

INDICATORI DI RISULTATO	OBIETTIVO	VERIFICA
Acquisizione consensi o dinieghi alla donazione	> 40	
n. invii al CNT	trimestrali	

ASSESSORE DI RIFERIMENTO: SIMONE MILLOZZI

INDIRIZZO STRATEGICO: 6 – PONTEDERA INSIEME, CON LE FRAZIONI E PER I QUARTIERI

OBIETTIVO STRATEGICO: 6.1 - INSIEME AI CITTADINI

OBIETTIVO OPERATIVO: 6.1.3 – RIORGANIZZAZIONE DELLE FUNZIONI COMUNALI

“Riorganizzazione Servizi Demografici”

Descrizione sintetica dell’obiettivo: Riorganizzazione Servizi Demografici.

VALENZA: 3

PIANO DELLE ATTIVITÀ (centro di responsabilità – Funzionario P.O. Demografici, Protocollo e Contenzioso)	I° TRIM	II° TRIM	III° TRIM	IV° TRIM
Redazione proposta di riorganizzazione complessiva del servizio		30/06		
Sistemazione archivi cartacei				31/12
Eliminazione materiale inutile				31/12
Trasferimento in archivio di deposito				31/12

INDICATORI DI RISULTATO	OBIETTIVO	VERIFICA
Rispetto dei tempi		

ASSESSORE DI RIFERIMENTO: SIMONE MILLOZZI

INDIRIZZO STRATEGICO: 6 – PONTEDERA INSIEME, CON LE FRAZIONI E PER I QUARTIERI

OBIETTIVO STRATEGICO: 6.1 - INSIEME AI CITTADINI

OBIETTIVO OPERATIVO: 6.1.3 – RIORGANIZZAZIONE DELLE FUNZIONI COMUNALI

“Gestione protocollo e nuova gestione spedizione posta”

Descrizione sintetica dell’obiettivo: Gestione posta con servizio esterno – riduzione costi – implementazione utilizzo PEC

VALENZA: 3

PIANO DELLE ATTIVITÀ (centro di responsabilità – Funzionario P.O. Demografici, Protocollo e Contenzioso)	I° TRIM	II° TRIM	III° TRIM	IV° TRIM
Affidamento servizio consegna posta a ditta esterna		31/05		
Attivazione – implementazione – assistenza uffici	X	X	X	X
Attivazione per riduzione costi spedizione	X	X	X	X
Assistenza uffici e/o utenti esterni per ricerca atti e archivio	X	X	X	X
Integrazione, verifica e bonifica Rubrica Unica per tutti gli uffici (Pec – Apaci – Interpro da sistemi ADE e IPAR)	X	X	X	X
Affidamento e gestione servizio esclusivo a Poste Italiane SpA		30/06		

INDICATORI DI RISULTATO	OBIETTIVO	VERIFICA
Rispetto dei tempi		
Riduzione costi per servizio postale	> 20 % su disp. Cap. i	
Riduzione del cartaceo con utilizzo PEC	> 60 % su totale uscite	
Numero verifiche e integrazioni effettuate sulla Rubrica Unica	> n. 50 verifiche	

ASSESSORE DI RIFERIMENTO: SIMONE MILLOZZI

INDIRIZZO STRATEGICO: 6 – PONTEDERA INSIEME, CON LE FRAZIONI E PER I QUARTIERI

OBIETTIVO STRATEGICO: 6.1 - INSIEME AI CITTADINI

OBIETTIVO OPERATIVO: 6.1.3 – RIORGANIZZAZIONE DELLE FUNZIONI COMUNALI

“Manuale gestione protocollo”

Descrizione sintetica dell’obiettivo: Stilare il nuovo Manuale di Gestione di concerto con l'Unione Valdera (Ente capofila), ai sensi del DPCM del 13/12/2013 entrato in vigore il 12/10/2015

VALENZA: 2

PIANO DELLE ATTIVITÀ (centro di responsabilità - Funzionario P.O. Demografici, Protocollo e Contenzioso)	I° TRIM	II° TRIM	III° TRIM	IV° TRIM
Approvazione nuovo manuale di gestione				31/12
Approvazione manuale di conservazione				31/12
Indicazione e inserimento dati riferibili esclusivamente alle procedure del Comune di Pontedera				x

INDICATORI DI RISULTATO	OBIETTIVO	VERIFICA
Rispetto dei tempi		
Partecipazione alle riunioni presso l'Unione per stilare la proposta di Manuale	2 riunioni	

COMUNE DI PONTEDERA

Provincia di Pisa

5°SETTORE – SERVIZI COLLETTIVI E ALLA PERSONA

5° SETTORE – SERVIZI COLLETTIVI E ALLA PERSONA

DIRIGENTE

Giuseppe AMODEI

STRUTTURA ORGANIZZATIVA INTERNA:

1° SERVIZIO - SPORT E CASA

resp. Paolo BERTELLI (incaricato di P.O.)

2° SERVIZIO – ISTRUZIONE, CULTURA E POLITICHE SOCIALI

resp. Maria Grazia MARCHETTI (incaricato di P.O.)

RISORSE UMANE

I dirigenti, per il raggiungimento degli obiettivi del Settore e dei Servizi, disporranno di tutto il personale indicato nella tabella che segue e lo utilizzeranno in base alle seguenti fonti normative e/o contrattuali: art. 107 D. Lgs. 267/2000; art. 3 CCNL 31.03.1999; art. 67 Regolamento sull'ordinamento degli uffici e dei servizi.

	Nominativo	Categoria	Profilo	Part-time
1	Amodei Giuseppe		Dirigente - Incaricato ex art.110	
1° SERVIZIO – SPORT E CASA				
2	Bertelli Paolo	D3	Funzionario Amministrativo	
3	Chiarugi Roberto	D1	Istruttore Dir.vo Amm.vo	
4	Viggi Stefano	D1	Istruttore Dir.vo Tecnico	
5	Melai Daniela	B3	Coll.re Prof.le Amm.vo	
6	Di Ninno Emanuele	A	Operatore Generico Part-time	19h
2° SERVIZIO – ISTRUZIONE, CULTURA E POLITICHE SOCIALI				
7	Marchetti Maria Grazia	D1	Istruttore Dir.vo Amm.vo	
8	Cerri Roberto	D3	Funzionario Amministrativo	
9	Esposito Ziello Pina	D1	Istruttore Dir.vo Amm.vo	
10	Giorgi Michela	D1	Istruttore Dir.vo Amm.vo	
11	Franceschini Manola	D1	Istruttore Dir.vo Amm.vo	
12	Giannini Delia	D1	Istruttore Dir.vo Amm.vo	
13	Gozzoli Gino	D1	Istruttore Dir.vo Amm.vo	

14	Petroni Stefano	C	Istruttore Amministrativo	
15	Lari Ilenia	C	Istruttore Amministrativo	
16	Quirino Teresa	C	Istruttore Amministrativo	
17	Poggiali Chiara	C	Istruttore Amministrativo	
18	Granfatti Delia	C	Istruttore Amministrativo	
19	Bracaloni Silvia	C	Istruttore Amministrativo	
20	Guidi Silvia	C	Istruttore Amministrativo	
21	Benvenuti Luisa	D1	Istruttore Dir.vo Educatore	27 h
22	Bascherini Lina	C	Istruttore Educatore	24h
23	Monachini Michela	C	Istruttore Educatore	18h
24	Salvini Simona	C	Istruttore Educatore	25h
25	Raguzzi M.Laura	C	Istruttore Educatore Part-time	18h
26	Colonnata Danilo	B3	Coll.re Prof.le Tecnico	
27	Mangione Fabrizio	B3	Coll.re Prof.le Amm.vo	
28	Marrix Ignazio	B3	Coll.re Prof.le Amm.vo	
29	Marciano Antonella	B3	Coll.re Prof.le Amm.vo	30h
30	Pussumato Rosa	A	Operatore Generico Part-time	27h
31	Papiani Carlesi Giovanna	A	Operatore Generico Part-time	15h
32	Marino Michelina	A	Operatore Generico Part-time	21h
33	Ciabatti Luca	A	Operatore Generico	
34	Sodano Giuseppina	A	Operatore Generico Part-time	27h

1° SERVIZIO - SPORT E CASA

ASSESSORE DI RIFERIMENTO: CECCHI MARCO

INDIRIZZO STRATEGICO: 4 – PONTEDERA PER TUTTI E CON OGNUNO

OBIETTIVO STRATEGICO: 4.11 – CASA, BISOGNO PRIMARIO

OBIETTIVO OPERATIVO: 4.11.1 – INTERVENIRE SULLE EMERGENZE

“Gestione ed utilizzo del patrimonio di Edilizia Popolare Residenziale”

Descrizione sintetica dell'obiettivo: Attuazione regolamento attuativo L.R 41/2015; approvazione graduatoria bando ERP 2016; esaurimento precedente graduatoria; proseguimento del processo partecipativo successivamente alla conclusione del progetto “ ABITARE FUOR del PONTE”; sostegno e collaborazione con l'agenzia per l'abitare sociale “ Casa Valdera”; rilancio e studio sull'efficacia del sistema “ TOSCA “.

VALENZA: 4

PIANO DELLE ATTIVITÀ (centro di responsabilità – Funzionario P.O. Sport e casa)	I° TRIM	II° TRIM	III° TRIM	IV° TRIM
Attuazione regolamento attuativo L.R 41/2015 e verifica sulla sua applicazione		X		X
Approvazione graduatoria bando ERP 2016			30/09	
Esaurimento graduatoria 2012			30/09	
proseguimento del processo partecipativo successivamente alla conclusione del progetto “ABITARE FUOR del PONTE”				31/12
Integrazione graduatoria per la mobilità		30/06		31/12
Interscambio dati con APES per utilizzo sistema TOSCA	X	X	X	X

INDICATORI DI RISULTATO	OBIETTIVO	VERIFICA
Rispetto dei tempi		
N° alloggi ERP recuperati	> 20	
N° alloggi assegnati	> 20	
N controlli eseguiti su sistema TOSCA	> 20	

ASSESSORE DI RIFERIMENTO: FRANCONI MATTEO

INDIRIZZO STRATEGICO: 5 – PONTEDERA CON CHI CRESCE E CON CHI VUOLE CORRERE

OBIETTIVO STRATEGICO: 5.4 – SPORT E ATTIVITA' LIBERA

OBIETTIVO OPERATIVO: 5.4.2 – OTTIMIZZARE LA GESTIONE DELLE STRUTTURE

“Gestione impianti sportivi”

Descrizione sintetica dell'obiettivo: sostenere la pratica sportiva in genere e gli eventi

VALENZA: 4

PIANO DELLE ATTIVITÀ (centro di responsabilità – Funzionario P.O. Sport e casa)	I° TRIM	II° TRIM	III° TRIM	IV° TRIM
Caricamento sul software di gestione del calendario dell'utilizzo degli impianti sportivi cittadini	X	X	X	X
Promozione dell'utilizzo del software da parte delle società sportive	X	X	X	X
Affidamento degli impianti sportivi in scadenza al 30 Giugno 2017, con modalità di affidamento che prevedano l'obiettivo di raggiungere la maggiore economicità e la garanzia della disponibilità ed utilizzazione massima degli impianti, con applicazione delle procedure di cui al D. Lgs. n° 50/2016 e nel rispetto delle priorità previste dalla L.R.T. n° 21/2015, a favore delle Società Sportive.		30/06/17		
Rivisitazione ed analisi costi gestione e canoni concessione degli impianti sportivi anno 2017 e seguenti per la programmazione di successivi periodi pluriennali collegati al D.U.P. 2018-2020				31/12/17
Recupero delle entrate 2016 e cura dei pagamenti dovuti per il 2017	X	X	X	X
Liquidazione tempestiva delle competenze dovute nella gestione del servizio	X	X	X	X
Sostegno e collaborazione alle manifestazioni sportive in calendario 2017	X	X	X	X

INDICATORI DI RISULTATO	OBIETTIVO	VERIFICA
Utilizzo del programma di gestione	n° eventi caricati = 100%	
Importo entrate 2017	Incassato/ordinato > 80%	
Importo minore spesa per revisione convenzioni	Importo < 260.000,00 €	

2° SERVIZIO – ISTRUZIONE, CULTURA E POLITICHE SOCIALI

ASSESSORE DI RIFERIMENTO: LIVIANA CANOVAI

INDIRIZZO STRATEGICO: 3 – PONTEDERA PER PIACERE E CON CHI LA VIVE

OBIETTIVO STRATEGICO: 3.3 – PONTEDERA IMPRESA CULTURA

OBIETTIVO OPERATIVO: 3.3.3 – NUOVI LUOGHI DELLA CULTURA

“La Biblioteca Gronchi come punto di riferimento culturale strategico per la città”

Descrizione sintetica dell’obiettivo: Realizzazione progetto di qualità alternanza scuola/lavoro.
Realizzazione Festival della lettura in biblioteca in collaborazione con istituti scolastici superiori di Pontedera.
Incontri Lettura e Laboratorio.

VALENZA: 3

PIANO DELLE ATTIVITÀ (centro di responsabilità – Funzionario P.O. Istruzione, cultura e politiche sociali)	I° TRIM	II° TRIM	III° TRIM	IV° TRIM
Progetto di qualità alternanza scuola/lavoro con le scuole cittadine	X	X	X	
Realizzazione Festival della lettura in biblioteca in collaborazione con gli istituti scolastici superiori di Pontedera		20/5		
Incontri Lettura e Laboratorio.	X	X	X	X

INDICATORI DI RISULTATO	OBIETTIVO	VERIFICA
Inserimento di ragazzi di almeno due istituti superiori	15	
Progetti Festival Lettura	8 classi	
Incontri Lettura e Laboratorio (il Sabato pomeriggio specialmente)	8	

ASSESSORE DI RIFERIMENTO – LIVIANA CANOVAI**INDIRIZZO STRATEGICO: 3 – PONTEDERA PER PIACERE E CON CHI LA VIVE****OBIETTIVO STRATEGICO: 3.3 – PONTEDERA IMPRESA CULTURA****OBIETTIVO OPERATIVO: 3.3.3 – NUOVI LUOGHI DELLA CULTURA*****“La Biblioteca Gronchi come punto di riferimento culturale strategico per la città”***

Descrizione sintetica dell’obiettivo: La Biblioteca Gronchi articola le sue funzioni strategiche attraverso alcuni macroobiettivi il cui raggiungimento annuale segnala il buon andamento complessivo del servizio il quale complessivamente mira a: un aumento di utenti/lettori/consultatori; una crescita dell'offerta del patrimonio librario e documentario; un aumento dei prestiti e delle attività culturali in sede (auditorium e sala ragazzi); una serie di attività specifiche rivolte al mondo della scuola (incontri fuori sede ecc.).

VALENZA: 4

PIANO DELLE ATTIVITÀ (centro di responsabilità – Funzionario P.O. Istruzione, cultura e politiche sociali)	I° TRIM	II° TRIM	III° TRIM	IV° TRIM
Incremento patrimonio				31/12
Accessi in biblioteca (consultazione, prestito, informazioni, attività culturali)	X	X	X	X
Prestiti libri/dvd e altri documenti	X	X	X	X
Attività culturali/prestazioni ecc.(in sala auditorium e spazio ragazzi)	X	X	X	X
Promozione lettura/prestiti speciali/animazioni	X	X	X	X

INDICATORI DI RISULTATO	OBIETTIVO	VERIFICA
Numero esemplari messi a catalogo anche via DEB	> 2016	
Persone presenti in biblioteca	> 2016	
n. prestiti	> 2016	
Attività culturali	> 2016	
Incontri in sede e fuori sede con scolaresche per promozione lettura/prestiti speciali/animazioni	> 2016	
Incremento orario apertura al pubblico	> 2016	

ASSESSORE DI RIFERIMENTO – LIVIANA CANOVAI

INDIRIZZO STRATEGICO: 3 – PONTEDERA PER PIACERE E CON CHI LA VIVE

OBIETTIVO STRATEGICO: 3.3 – PONTEDERA IMPRESA CULTURA

OBIETTIVO OPERATIVO: 3.3.3 – NUOVI LUOGHI DELLA CULTURA

“Evento Marco Lodola”

Descrizione sintetica dell’obiettivo: Realizzazione “Evento Marco Lodola”, costituito da una anteprima/giornata di discussione, dall’installazione provvisoria di opere del Maestro Lodola e infine di una mostra

VALENZA: 2

PIANO DELLE ATTIVITÀ (centro di responsabilità – Funzionario P.O. Istruzione, cultura e politiche sociali)	I° TRIM	II° TRIM	III° TRIM	IV° TRIM
Ideazione e stesura del progetto	28/2			
Presentazione progetto agli Istituti di Credito cittadini al fine di richiedere compartecipazioni alle spese	31/03			
Organizzazione Anteprima progetto		31/05		
Istallazione sculture luminose in C.so Matteotti		30/06	30/09	
Organizzazione Mostra Villa Crastan		30/06	30/09	

INDICATORI DI RISULTATO	OBIETTIVO	VERIFICA
Rispetto dei tempi		

ASSESSORE DI RIFERIMENTO – LIVIANA CANOVAI

INDIRIZZO STRATEGICO: 3 – PONTEDERA PER PIACERE E CON CHI LA VIVE

OBIETTIVO STRATEGICO: 3.3 – PONTEDERA IMPRESA CULTURA

OBIETTIVO OPERATIVO: 3.3.3 – NUOVI LUOGHI DELLA CULTURA

“VIVA VILLA CRASTAN VIVA”

Descrizione sintetica dell’obiettivo: Realizzazione percorso partecipativo Viva Villa Crastan Viva.

VALENZA: 3

PIANO DELLE ATTIVITÀ (centro di responsabilità – Funzionario P.O. Istruzione, cultura e politiche sociali)	I° TRIM	II° TRIM	III° TRIM	IV° TRIM
Scelta del soggetto gestore del progetto tramite gara	28/02			
Organizzazione del laboratorio di visione complessiva delle attività	31/03			
Svolgimento laboratorio di partecipazione			30/07	
Redazione degli indirizzi per il bando di gestione della Villa				31/12

INDICATORI DI RISULTATO	OBIETTIVO	VERIFICA
Rispetto dei tempi		
Organizzazione di una call aperta ad associazioni e gruppi per raccogliere la partecipazione al laboratorio	> 100 partecipanti	

ASSESSORE DI RIFERIMENTO – MARCO CECCHI

INDIRIZZO STRATEGICO: 4 – PONTEDERA PER TUTTI E CON OGNUNO

OBIETTIVO STRATEGICO: 4.4 – NESSUNO RESTI SOLO

OBIETTIVO OPERATIVO: 4.4.1 – NESSUNO RESTI SOLO

“Residenza Assistita Roberto Bertelli”

Descrizione sintetica dell’obiettivo: Sperimentazione di nuove modalità di gestione della R.A. Roberto Bertelli.

VALENZA: 3

PIANO DELLE ATTIVITÀ (centro di responsabilità – Funzionario P.O. Istruzione, cultura e politiche sociali)	I° TRIM	II° TRIM	III° TRIM	IV° TRIM
Stesura del progetto di modifica della modalità di gestione con relativo studio		30/04		
Delibera di Giunta Comunale per l'approvazione del Progetto		Aprile/maggio		
Indizione Gara per l'individuazione del soggetto gestore		30/06		
Segnalazione Certificata di Inizio attività (SCIA) e Revoca dell'attuale Autorizzazione al Funzionamento			30/09	
Inizio nuova modalità di gestione			30/09	

INDICATORI DI RISULTATO	OBIETTIVO	VERIFICA
Rispetto dei tempi		

ASSESSORE DI RIFERIMENTO – LIVIANA CANOVAI

INDIRIZZO STRATEGICO: 5- PONTEDERA CON CHI CRESCE E CON CHI VUOL CRESCERE

OBIETTIVO STRATEGICO: 5.1 – LA CITTA' AMICA DEI BAMBINI E DELLE BAMBINE

OBIETTIVO OPERATIVO: 5.1.1 – GIOCANDO S'IMPARA

“Passaggio della gestione del servizio di asili nido all’Unione Valdera”

Descrizione sintetica dell’obiettivo: Realizzazione di tutte le procedure necessarie al passaggio della gestione del servizio asili nido all'Unione Valdera dal 1/9/2017.

VALENZA: 3

PIANO DELLE ATTIVITÀ (centro di responsabilità – Funzionario P.O. Istruzione, cultura e politiche sociali)	I° TRIM	II° TRIM	III° TRIM	IV° TRIM
Predisposizione delle necessarie variazioni di bilancio			31/07	
Predisposizione atto deliberativo		01/06		
Organizzazione risorse umane dipendenti del comune		30/06		
Predisposizione gara d'appalto per gestione nido La Mongolfiera e prolungamento orario del nido La Coccinella		30/06		
Monitoraggio attività svolta dall'Unione e controllo dei costi				31/12

INDICATORI DI RISULTATO	OBIETTIVO	VERIFICA
Rispetto dei tempi		

ASSESSORE DI RIFERIMENTO – LIVIANA CANOVAI

INDIRIZZO STRATEGICO: 5- PONTEDERA CON CHI CRESCE E CON CHI VUOL CRESCERE

OBIETTIVO STRATEGICO: 5.1 – LA CITTA' AMICA DEI BAMBINI E DELLE BAMBINE

OBIETTIVO OPERATIVO: 5.1.1 – GIOCANDO S'IMPARA

“La Coccinella”

Descrizione sintetica dell’obiettivo: Stimolare le capacità logico matematiche dei bambini attraverso la focalizzazione dell’attenzione su attività routinarie e attività specifiche.

VALENZA: 2

PIANO DELLE ATTIVITÀ (centro di responsabilità – Funzionario P.O. Istruzione, cultura e politiche sociali)	I° TRIM	II° TRIM	III° TRIM	IV° TRIM
Realizzazione progetto di stimolazione abilità logico-matematiche	31/01			
Realizzazione giochi specifici per stimolare cognizioni logico matematici	2 settimana			
Due incontri con i genitori previsti	31/03	31/05		

INDICATORI DI RISULTATO	OBIETTIVO	VERIFICA
Rispetto dei tempi		
N° genitori collaboranti al progetto	16	
N° genitori partecipanti incontri	16	
N° attività specifiche all’interno del Nido	8	

ALLEGATI

VEICOLI IN DOTAZIONE AI SERVIZI

MEZZI IN DOTAZIONE AI VARI SERVIZI COMUNALI

N.	TARGA	MODELLO	DESTINAZIONE	SETT
1	DR 983 SJ	TOYOTA N2	Protezione Civile	2°
2	DT 833 MS	IVECO MASSIF	Protezione Civile	2°
3	ZA 795PH	TOYOTA J212	Manutenzioni	2°
4	BZ 761 AT	FIAT PUNTO EL	Manutenzioni	2°
5	BZ 760 AT	FIAT 600 1100S	Manutenzioni	2°
6	BZ 765 AT	FIAT DOBLO'	Manutenzioni	2°
7	AV 425 EW	BREMACK	Manutenzioni	2°
8	AEP 285	MOTOPALA NEW HOLLAND	Manutenzioni	2°
9	ZA 753 NL	VANETTE CARGO	Manutenzioni	2°
10	AV 274 EY	BREMACK	Manutenzioni	2°
11	PI 601688	INNAFF	Manutenzioni	2°
12	AA 42963	RIMORCHIO	Manutenzioni	2°
13	BZ 914 BA	FORD TRANSIT	Manutenzioni	2°
14	BZ 850 BA	FORD TRANSIT	Manutenzioni	2°
15	BZ 442 AX	RENAULT MASTER	Manutenzioni	2°
16	DV 946 NS	PORTER PIAGGIO	Manutenzioni	2°
17	EF 248 MA	PORTER PIAGGIO	Manutenzioni	2°
18	EF 249 MA	PORTER PIAGGIO	Manutenzioni	2°
19	EF 832 MA	FIAT PANDA	Manutenzioni	2°
20	DH 403 KN	FIAT IVECO	Manutenzioni	2°
21	DT 808 XG	FIAT STRADA	Manutenzioni	2°
22	DC 836 GG	FIAT PANDA	Manutenzioni	2°
23	EF 836 MA	FIAT PANDA	Manutenzioni	2°
24	EF 835 MA	FIAT PANDA	Manutenzioni	2°
25	DV 029 BY	FIAT PANDA	Manutenzioni	2°
26	EF 595 MA	FIAT PANDA	Manutenzioni	2°
27	CP 644 RX	FIAT IVECO	Manutenzioni	2°
28	EB 78470	GREENGO ICARO	Manutenzioni	2°
29	DZ 71044	GREENGO ICARO	Manutenzioni	2°
30	EB 78471	GREENGO ICARO	Manutenzioni	2°
31	EB 78472	GREENGO ICARO	Manutenzioni	2°
32	EC 22064	GREENGO ICARO	Manutenzioni	2°
33	ES 071 HK	PORTER PIAGGIO	Manutenzioni	2°
34	targa X2PW5JK Telaio12465J	PIAGGIO APE 50	Cimiteri	2°
35	DH 870 KN	PORTER PIAGGIO	Cimiteri	2°
36	DV 945 NS	PORTER PIAGGIO	Cimiteri	2°
37	AFT 547	CARON 998 I C	Cimiteri	2°
38	DT 496 DB	FIAT IVECO DAILY	Illuminaz. pubblica	2°
39	BZ 766 AT	FIAT DOBLO'	Illuminaz. pubblica	2°
40	AV 817 ER	BREMACK	Parchi e giardini	2°
41	AG 526 ZR	PORTER	Servizio Finanziario	4°

42	DY 581 GK	BMW 560 d	Organi Istituzionali	4°
43	BZ 762 AT	FIAT PUNTO EL	Organi Istituzionali	4°
44	X6 WCNT	PIAGGIO 50 elettr	Organi Istituzionali	4°
45	CG 902 JR	FIAT 600	Segreteria	4°
46	PI 020092	TRATTR.AGRIC	Servizio Sport	5°

**PIANO ESCUTIVO DI GESTIONE
ARMONIZZATO**

ESERCIZIO 2017 - 2019



Comune di Pontedera

Provincia di Pisa

SERVIZIO PROGETTAZIONE ED ESECUZIONE OPERE PUBBLICHE - Resp. DIRIGENTE 1° SETTORE

SERVIZIO PROGETTAZIONE ED ESECUZIONE OPERE PUBBLICHE - Resp. DIRIGENTE 1° SETTORE

ENTRATE PER TITOLI, TIPOLOGIE E CATEGORIE PER CAPITOLI

ESERCIZIO 2017

TITOLO TIPOLOGIA CATEGORIA CAPITOLO	DENOMINAZIONE	RESIDUI PRESUNTI AL TERMINE DELL'ESERCIZIO 2016		PREVISIONI DEFINITIVE DELL'ANNO 2016	PREVISIONI ANNO 2017	PREVISIONI DELL'ANNO 2018	PREVISIONI DELL'ANNO 2019
	Fondo pluriennale vincolato per spese correnti		previsioni di competenza	0,00	0,00	0,00	0,00
	Fondo pluriennale vincolato per spese in conto capitale		previsioni di competenza	0,00	0,00	0,00	0,00
	Utilizzo avanzo di amministrazione <i>-di cui avanzo di amministrazione utilizzato anticipatamente</i>		previsioni di competenza	0,00 0,00	0,00 0,00	0,00 0,00	0,00 0,00
	Fondo di Cassa all'01/01/2017		previsioni di cassa	0,00	0,00	0,00	0,00
TITOLO 4	Entrate in conto capitale						
40200	Tipologia 200: Contributi agli investimenti						
4020100	Contributi agli investimenti da amministrazioni pubbliche						
4200328/0	TRASFERIMENTO DALLA REGIONE PER REALIZZAZIONE BIBLIOTECA COMUNALE	0,00	previsione di competenza previsione di cassa	0,00 0,00	0,00 0,00	0,00	0,00
4200335/0	TRASFERIMENTI DALLA REGIONE PER SPESE INVESTIMENTO	0,00	previsione di competenza previsione di cassa	0,00 0,00	0,00 0,00	0,00	0,00
4200340/0	TRASFERIMENTO DALLA REGIONE TOSCANA PER RISPARMIO ENERGETICO	0,00	previsione di competenza previsione di cassa	0,00 0,00	0,00 0,00	0,00	0,00
4200370/0	TRASFERIMENTO DALLA REGIONE TOSCANA PER PROGETTO "PONTLAB"	301.027,00	previsione di competenza previsione di cassa	0,00 301.027,00	0,00 301.027,00	0,00	0,00
4200372/0	TRASFERIMENTO DA REGIONE TOSCANA PER ARREDI BIBLIOTECA	0,00	previsione di competenza previsione di cassa	254.239,22 254.239,22	0,00 0,00	0,00	0,00
4200373/0	CONTRIBUTO DA REGIONE TOSCANA PER CONSOLIDAMENTO VERSANTI E MESSA IN SICUREZZA VIABILITA' COMUNALE MONTECASTELLO	0,00	previsione di competenza previsione di cassa	99.074,14 99.074,14	0,00 0,00	0,00	0,00
4200374/0	CONTRIBUTO DALLA REGIONE TOSCANA PER PE.BA.	0,00	previsione di competenza previsione di cassa	150.000,00 150.000,00	90.000,00 90.000,00	0,00	0,00
4200375/0	CONTRIBUTO DALLA REGIONE TOSCANA PER RIQUALIFICAZIONE AREA VIALE RINALDO PIAGGIO	0,00	previsione di competenza previsione di cassa	4.687.387,32 4.687.387,32	4.687.387,32 4.687.387,32	3.453.156,56	1.400.000,00
4200376/0	TRASFERIMENTO DALLA REGIONE TOSCANA PER MANUTENZIONE STRAORDINARIA IMMOBILE COMUNITA' EDUCATIVA "CASA DI OMAR"	0,00	previsione di competenza previsione di cassa	0,00 0,00	18.000,00 18.000,00	0,00	0,00
4200388/0	TRASFERIMENTO DALLA REGIONE TOSCANA PER REALIZZAZIONE SISTEMI FOTOVOLTAICI	0,00	previsione di competenza previsione di cassa	850.000,00 850.000,00	0,00 0,00	0,00	0,00
4200390/0	CONTRIBUTO DALLA REGIONE TOSCANA PER RIQUALIFICAZIONE AREE PER INSEDIAMENTI PRODUTTIVI INDUSTRIALI E ARTIGIANALI	1.057.651,54	previsione di competenza previsione di cassa	0,00 1.057.651,54	0,00 1.057.651,54	0,00	0,00
4200405/0	TRASFERIMENTO DALLA PROVINCIA PER REALIZZAZIONE VARIANTE CENTRO ABITATO - SPOSTAMENTO SOTTOSERVIZI	0,00	previsione di competenza previsione di cassa	0,00 0,00	0,00 0,00	0,00	0,00
4200412/0	TRASFERIMENTO DALLA PROVINCIA PER INVESTIMENTI	0,00	previsione di competenza previsione di cassa	0,00 0,00	0,00 0,00	0,00	0,00
4200418/0	TRASFERIMENTO DALLA PROVINCIA PER OPERE DI URBANIZZAZIONE	0,00	previsione di competenza previsione di cassa	0,00 0,00	0,00 0,00	0,00	0,00
Totale Categoria 4020100	Contributi agli investimenti da amministrazioni pubbliche	1.358.678,54	previsione di competenza previsione di cassa	6.040.700,68 7.399.379,22	4.795.387,32 6.154.065,86	3.453.156,56	1.400.000,00
Totale Tipologia 40200	Tipologia 200: Contributi agli investimenti	1.358.678,54	previsione di competenza previsione di cassa	6.040.700,68 7.399.379,22	4.795.387,32 6.154.065,86	3.453.156,56	1.400.000,00
40300	Tipologia 300: Altri trasferimenti in conto capitale						
4031200	Altri trasferimenti in conto capitale da Imprese						
4300560/0	TRASFERIMENTO DA ACQUE S.P.A. PER INTERVENTI NEL SERVIZIO IDRICO	0,00	previsione di competenza previsione di cassa	0,00 0,00	0,00 0,00	0,00	0,00
Totale Categoria 4031200	Altri trasferimenti in conto capitale da Imprese	0,00	previsione di competenza previsione di cassa	0,00 0,00	0,00 0,00	0,00	0,00



Comune di Pontedera
Provincia di Pisa

SERVIZIO PROGETTAZIONE ED ESECUZIONE OPERE PUBBLICHE - Resp. DIRIGENTE 1° SETTORE
SERVIZIO PROGETTAZIONE ED ESECUZIONE OPERE PUBBLICHE - Resp. DIRIGENTE 1° SETTORE
ENTRATE PER TITOLI, TIPOLOGIE E CATEGORIE PER CAPITOLI

ESERCIZIO 2017

TITOLO TIPOLOGIA CATEGORIA CAPITOLO	DENOMINAZIONE	RESIDUI PRESUNTI AL TERMINE DELL'ESERCIZIO 2016		PREVISIONI DEFINITIVE DELL'ANNO 2016	PREVISIONI ANNO 2017	PREVISIONI DELL'ANNO 2018	PREVISIONI DELL'ANNO 2019
4031300	Altri trasferimenti in conto capitale da Istituzioni Sociali Private						
4300545/0	CONTRIBUTO DA FONDAZIONE CASSA RISPARMIO SAN MINIATO PER RISTRUTTURAZIONE CASA DELLA CULTURA "EX VILLA CRASTAN"	93.859,08	previsione di competenza	19.331,40	0,00	0,00	0,00
			previsione di cassa	93.859,08	93.859,08		
Totale Categoria 4031300	Altri trasferimenti in conto capitale da Istituzioni Sociali Private	93.859,08	previsione di competenza previsione di cassa	19.331,40 93.859,08	0,00 93.859,08	0,00	0,00
Totale Tipologia 40300	Tipologia 300: Altri trasferimenti in conto capitale	93.859,08	previsione di competenza previsione di cassa	19.331,40 93.859,08	0,00 93.859,08	0,00	0,00
40000	Entrate in conto capitale	93.859,08	previsione di competenza previsione di cassa	6.060.032,08 7.493.238,30	4.795.387,32 6.247.924,94	3.453.156,56	1.400.000,00
Totale TITOLO 4							
TOTALE TITOLI		1.452.537,62	previsione di competenza previsione di cassa	6.060.032,08 7.493.238,30	4.795.387,32 6.247.924,94	3.453.156,56	1.400.000,00
TOTALE GENERALE DELLE ENTRATE		1.452.537,62	previsione di competenza previsione di cassa	6.060.032,08 7.493.238,30	4.795.387,32 6.247.924,94	3.453.156,56	1.400.000,00



Comune di Pontedera

Provincia di Pisa

SERVIZIO MANUTENZIONI E PROTEZIONE CIVILE - Resp. DIRIGENTE 2° SETTORE

SERVIZIO MANUTENZIONI E PROTEZIONE CIVILE - Resp. DIRIGENTE 2° SETTORE

ENTRATE PER TITOLI, TIPOLOGIE E CATEGORIE PER CAPITOLI

ESERCIZIO 2017

TITOLO TIPOLOGIA CATEGORIA CAPITOLO	DENOMINAZIONE	RESIDUI PRESUNTI AL TERMINE DELL'ESERCIZIO 2016		PREVISIONI DEFINITIVE DELL'ANNO 2016	PREVISIONI ANNO 2017	PREVISIONI DELL'ANNO 2018	PREVISIONI DELL'ANNO 2019
	Fondo pluriennale vincolato per spese correnti		previsioni di competenza	0,00	0,00	0,00	0,00
	Fondo pluriennale vincolato per spese in conto capitale		previsioni di competenza	0,00	0,00	0,00	0,00
	Utilizzo avanzo di amministrazione <i>-di cui avanzo di amministrazione utilizzato anticipatamente</i>		previsioni di competenza	0,00 0,00	0,00 0,00	0,00 0,00	0,00 0,00
	Fondo di Cassa all'01/01/2017		previsioni di cassa	0,00	0,00	0,00	0,00
TITOLO 2	Trasferimenti correnti						
20101	Tipologia 101: Trasferimenti correnti da Amministrazioni pubbliche						
2010102	Trasferimenti correnti da Amministrazioni Locali						
2101290/0	TRASFERIMENTO DALLA REGIONE TOSCANA PER EVENTO ALLUVIONALE	0,00	previsione di competenza	0,00	0,00	0,00	0,00
			previsione di cassa	0,00	0,00		
Totale Categoria 2010102	Trasferimenti correnti da Amministrazioni Locali	0,00	previsione di competenza	0,00	0,00	0,00	0,00
			previsione di cassa	0,00	0,00		
Totale Tipologia 20101	Tipologia 101: Trasferimenti correnti da Amministrazioni pubbliche	0,00	previsione di competenza	0,00	0,00	0,00	0,00
			previsione di cassa	0,00	0,00		
20000	Trasferimenti correnti	0,00	previsione di competenza	0,00	0,00	0,00	0,00
			previsione di cassa	0,00	0,00		
Totale TITOLO 2							
TITOLO 4	Entrate in conto capitale						
40200	Tipologia 200: Contributi agli investimenti						
4020100	Contributi agli investimenti da amministrazioni pubbliche						
4200360/0	TRASFERIMENTO DALLA REGIONE TOSCANA PER PROGETTO "RICOSTITUZIONE DEL POTENZIALE FORESTALE ED INTERVENTI PREVENTIVI"	0,00	previsione di competenza	0,00	0,00	0,00	0,00
			previsione di cassa	0,00	0,00		
4200366/0	CONTRIBUTO REGIONE TOSCANA PER PROGETTO REGIONALE "IL SISTEMA FLUVIALE ARNO"	0,00	previsione di competenza	0,00	0,00	0,00	0,00
			previsione di cassa	0,00	0,00		
4200369/0	CONTRIBUTO DALLA REGIONE TOSCANA PER INTERVENTO DI MESSA IN SICUREZZA E RIPRISTINO STRADA COM.LE VAI XXV APRILE TREGGIAIA	0,00	previsione di competenza	0,00	0,00	0,00	0,00
			previsione di cassa	0,00	0,00		
4200420/0	TRASFERIMENTO DALLA PROVINCIA PER CONTRATTO FIUME	42.000,00	previsione di competenza	42.000,00	0,00	0,00	0,00
			previsione di cassa	42.000,00	42.000,00		
Totale Categoria 4020100	Contributi agli investimenti da amministrazioni pubbliche	42.000,00	previsione di competenza	42.000,00	0,00	0,00	0,00
			previsione di cassa	42.000,00	42.000,00		
Totale Tipologia 40200	Tipologia 200: Contributi agli investimenti	42.000,00	previsione di competenza	42.000,00	0,00	0,00	0,00
			previsione di cassa	42.000,00	42.000,00		
40300	Tipologia 300: Altri trasferimenti in conto capitale						
4031300	Altri trasferimenti in conto capitale da Istituzioni Sociali Private						
4300555/0	CONTRIBUTO DA FONDAZIONE CASSA RISPARMIO SAN MINIATO PER ARREDO URBANO	0,00	previsione di competenza	0,00	0,00	0,00	0,00
			previsione di cassa	0,00	0,00		
Totale Categoria 4031300	Altri trasferimenti in conto capitale da Istituzioni Sociali Private	0,00	previsione di competenza	0,00	0,00	0,00	0,00
			previsione di cassa	0,00	0,00		
Totale Tipologia 40300	Tipologia 300: Altri trasferimenti in conto capitale	0,00	previsione di competenza	0,00	0,00	0,00	0,00
			previsione di cassa	0,00	0,00		
40400	Tipologia 400: Entrate da alienazione di beni materiali e immateriali						
4040100	Alienazione di beni materiali						
4400120/0	ALIENAZIONE BENI MOBILI	4.000,00	previsione di competenza	3.000,00	0,00	0,00	0,00
			previsione di cassa	3.000,00	4.000,00		
4400180/0	PROVENTI CONCESSIONI CIMITERIALI	0,00	previsione di competenza	500.000,00	250.000,00	250.000,00	0,00



Comune di Pontedera
Provincia di Pisa

SERVIZIO MANUTENZIONI E PROTEZIONE CIVILE - Resp. DIRIGENTE 2° SETTORE
SERVIZIO MANUTENZIONI E PROTEZIONE CIVILE - Resp. DIRIGENTE 2° SETTORE
ENTRATE PER TITOLI, TIPOLOGIE E CATEGORIE PER CAPITOLI
ESERCIZIO 2017

TITOLO TIPOLOGIA CATEGORIA CAPITOLO	DENOMINAZIONE	RESIDUI PRESUNTI AL TERMINE DELL'ESERCIZIO 2016		PREVISIONI DEFINITIVE DELL'ANNO 2016	PREVISIONI ANNO 2017	PREVISIONI DELL'ANNO 2018	PREVISIONI DELL'ANNO 2019
			previsione di cassa	500.000,00	250.000,00		
Totale Categoria 4040100	Alienazione di beni materiali	4.000,00	previsione di competenza	503.000,00	250.000,00	250.000,00	0,00
			previsione di cassa	503.000,00	254.000,00		
Totale Tipologia 40400	Tipologia 400: Entrate da alienazione di beni materiali e immateriali	4.000,00	previsione di competenza	503.000,00	250.000,00	250.000,00	0,00
			previsione di cassa	503.000,00	254.000,00		
40000	Entrate in conto capitale	4.000,00	previsione di competenza	545.000,00	250.000,00	250.000,00	0,00
			previsione di cassa	545.000,00	296.000,00		
Totale TITOLO 4							
TOTALE TITOLI		46.000,00	previsione di competenza	545.000,00	250.000,00	250.000,00	0,00
			previsione di cassa	545.000,00	296.000,00		
TOTALE GENERALE DELLE ENTRATE		46.000,00	previsione di competenza	545.000,00	250.000,00	250.000,00	0,00
			previsione di cassa	545.000,00	296.000,00		



Comune di Pontedera

Provincia di Pisa

SERVIZIO AMBIENTE E QUALITA' URBANA - Resp. DIRIGENTE 2° SETTORE

SERVIZIO AMBIENTE E QUALITA' URBANA - Resp. DIRIGENTE 2° SETTORE

ENTRATE PER TITOLI, TIPOLOGIE E CATEGORIE PER CAPITOLI

ESERCIZIO 2017

TITOLO TIPOLOGIA CATEGORIA CAPITOLO	DENOMINAZIONE	RESIDUI PRESUNTI AL TERMINE DELL'ESERCIZIO 2016		PREVISIONI DEFINITIVE DELL'ANNO 2016	PREVISIONI ANNO 2017	PREVISIONI DELL'ANNO 2018	PREVISIONI DELL'ANNO 2019
	Fondo pluriennale vincolato per spese correnti		previsioni di competenza	0,00	0,00	0,00	0,00
	Fondo pluriennale vincolato per spese in conto capitale		previsioni di competenza	0,00	0,00	0,00	0,00
	Utilizzo avanzo di amministrazione <i>-di cui avanzo di amministrazione utilizzato anticipatamente</i>		previsioni di competenza	0,00 0,00	0,00 0,00	0,00 0,00	0,00 0,00
	Fondo di Cassa all'01/01/2017		previsioni di cassa	0,00	0,00	0,00	0,00
TITOLO 2	Trasferimenti correnti						
20101	Tipologia 101: Trasferimenti correnti da Amministrazioni pubbliche						
2010102	Trasferimenti correnti da Amministrazioni Locali						
2101228/0	TRASFERIMENTI DALLA REGIONE TOSCANA PER INCENTIVI "EURO 0"	0,00	previsione di competenza	0,00	0,00	0,00	0,00
			previsione di cassa	0,00	0,00		
2101270/0	TRASFERIMENTO DALLA REGIONE PER SERVIZI MINIMI TPL URBANO	66.470,90	previsione di competenza	413.000,00	413.000,00	413.000,00	413.000,00
			previsione di cassa	413.000,00	479.470,90		
4200367/0	CONTRIBUTO DALLA REGIONE TOSCANA PROGETTO "ECO ROAD ON - CASCINA E PONTEDERA DIVENTANO ELETTRICHE" DA DESTINARE AL COMUNE DI CASCINA	0,00	previsione di competenza	0,00	0,00	0,00	0,00
			previsione di cassa	0,00	0,00		
Totale Categoria 2010102	Trasferimenti correnti da Amministrazioni Locali	66.470,90	previsione di competenza	413.000,00	413.000,00	413.000,00	413.000,00
			previsione di cassa	413.000,00	479.470,90		
Totale Tipologia 20101	Tipologia 101: Trasferimenti correnti da Amministrazioni pubbliche	66.470,90	previsione di competenza	413.000,00	413.000,00	413.000,00	413.000,00
			previsione di cassa	413.000,00	479.470,90		
20000	Trasferimenti correnti	66.470,90	previsione di competenza	413.000,00	413.000,00	413.000,00	413.000,00
			previsione di cassa	413.000,00	479.470,90		
Totale TITOLO 2							
TITOLO 3	Entrate extratributarie						
30100	Tipologia 100: Vendita di beni e servizi e proventi derivanti dalla gestione dei beni						
3010200	Entrate dalla vendita e dall'erogazione di servizi						
3100142/0	PROVENTI DEI PARCHEGGI PUBBLICI GESTITI IN CONCESSIONE	88.011,92	previsione di competenza	820.000,00	820.000,00	820.000,00	820.000,00
			previsione di cassa	897.347,50	908.011,92		
Totale Categoria 3010200	Entrate dalla vendita e dall'erogazione di servizi	88.011,92	previsione di competenza	820.000,00	820.000,00	820.000,00	820.000,00
			previsione di cassa	897.347,50	908.011,92		
3010300	Proventi derivanti dalla gestione dei beni						
3100236/0	CANONE CONCESSIONE AREA PER ISTALLAZIONE ANTENNE TELEFONIA	40.509,92	previsione di competenza	120.000,00	100.000,00	100.000,00	100.000,00
			previsione di cassa	161.036,94	140.509,92		
3100285/0	CANONE DI CONCESSIONE PARCO EOLICO	32.546,00	previsione di competenza	32.500,00	32.500,00	32.500,00	32.500,00
			previsione di cassa	97.572,00	65.046,00		
Totale Categoria 3010300	Proventi derivanti dalla gestione dei beni	73.055,92	previsione di competenza	152.500,00	132.500,00	132.500,00	132.500,00
			previsione di cassa	258.608,94	205.555,92		
Totale Tipologia 30100	Tipologia 100: Vendita di beni e servizi e proventi derivanti dalla gestione dei beni	161.067,84	previsione di competenza	972.500,00	952.500,00	952.500,00	952.500,00
			previsione di cassa	1.155.956,44	1.113.567,84		
30500	Tipologia 500: Rimborsi e altre entrate correnti						
3050200	Rimborsi in entrata						
3500557/0	RIMBORSO DA SOCIETA' GEOFOR PER LA GESTIONE DEL SERVIZIO SPAZZAMENTO - RILEVANTE AI FINI IVA	0,00	previsione di competenza	0,00	0,00	0,00	0,00
			previsione di cassa	0,00	0,00		
3500558/0	CONTRIBUTO ATO 3 PER SERVIZIO RACCOLTA DOMICILIARE RSU	15.879,00	previsione di competenza	0,00	0,00	0,00	0,00
			previsione di cassa	15.879,00	15.879,00		
3500560/0	RIMBORSO DA SOCIETA' ECOFOR PER IMPATTO AMBIENTALE DISCARICA RIFIUTI	0,00	previsione di competenza	1.317.720,00	1.195.000,00	1.395.000,00	1.195.000,00
			previsione di cassa	1.487.720,00	1.195.000,00		
3500561/0	RIMBORSO DA SOC. ECOFOR PER INCENTIVAZIONE ALLA RACCOLTA DIFFERENZIATA	60.587,98	previsione di competenza	351.966,11	441.472,54	441.472,54	441.472,54



Comune di Pontedera

Provincia di Pisa

SERVIZIO AMBIENTE E QUALITA' URBANA - Resp. DIRIGENTE 2° SETTORE

SERVIZIO AMBIENTE E QUALITA' URBANA - Resp. DIRIGENTE 2° SETTORE

ENTRATE PER TITOLI, TIPOLOGIE E CATEGORIE PER CAPITOLI

ESERCIZIO 2017

TITOLO TIPOLOGIA CATEGORIA CAPITOLO	DENOMINAZIONE	RESIDUI PRESUNTI AL TERMINE DELL'ESERCIZIO 2016		PREVISIONI DEFINITIVE DELL'ANNO 2016	PREVISIONI ANNO 2017	PREVISIONI DELL'ANNO 2018	PREVISIONI DELL'ANNO 2019
3500562/0	RIMBORSO DA SOC. GEOFOR PER PENALI APPLICATE SU SERVIZI CONTESTATI	0,00	previsione di cassa	351.966,11	502.060,52		
			previsione di competenza	12.500,00	0,00	0,00	0,00
3500574/0	PROVENTI DERIVANTI DA OPERAZIONI DI BONIFICA AMBIENTALE ZONA P.E.E.P.	24.000,00	previsione di cassa	12.500,00	0,00		
			previsione di competenza	0,00	0,00	0,00	0,00
3500585/0	INTROITI PER ROYALTIES PARCO EOLICO	0,00	previsione di competenza	11.000,00	11.000,00	11.000,00	11.000,00
			previsione di cassa	22.000,00	11.000,00		
3500586/0	INTROITI PER ROYALTIES IMPIANTO FOTOVOLTAICO	59.676,99	previsione di competenza	20.000,00	20.000,00	20.000,00	20.000,00
			previsione di cassa	59.676,99	79.676,99		
3500589/0	PROVENTI DA PRIVATI PER COMPENSAZIONE AMBIENTALE	85.000,00	previsione di competenza	200.000,00	200.000,00	200.000,00	200.000,00
			previsione di cassa	200.000,00	285.000,00		
3500591/0	INTROITO TARIFFA INCENTIVANTE PER IMPIANTO FOTOVOLTAICO DA G.S.E.	12.737,69	previsione di competenza	18.000,00	18.000,00	18.000,00	18.000,00
			previsione di cassa	35.581,74	30.737,69		
3500592/0	RIMBORSO DA PARTE DEL G.S.E. PER ENERGIA PRODOTTA DA IMPIANTI FOTOVOLTAICI	2.034,45	previsione di competenza	3.000,00	3.000,00	3.000,00	3.000,00
			previsione di cassa	5.034,45	5.034,45		
Totale Categoria 3050200	Rimborsi in entrata	259.916,11	previsione di competenza	1.934.186,11	1.888.472,54	2.088.472,54	1.888.472,54
			previsione di cassa	2.214.358,29	2.148.388,65		
3059900	Altre entrate correnti n.a.c.						
3500552/0	CONCORSO NELLA SPESA PER IL SERVIZIO DI GESTIONE DELLA DISCARICA RIFIUTI SOLIDI URBANI	0,00	previsione di competenza	0,00	0,00	0,00	0,00
			previsione di cassa	0,00	0,00		
Totale Categoria 3059900	Altre entrate correnti n.a.c.	0,00	previsione di competenza	0,00	0,00	0,00	0,00
			previsione di cassa	0,00	0,00		
Totale Tipologia 30500	Tipologia 500: Rimborsi e altre entrate correnti	259.916,11	previsione di competenza	1.934.186,11	1.888.472,54	2.088.472,54	1.888.472,54
			previsione di cassa	2.214.358,29	2.148.388,65		
30000	Entrate extratributarie	259.916,11	previsione di competenza	2.906.686,11	2.840.972,54	3.040.972,54	2.840.972,54
			previsione di cassa	3.370.314,73	3.261.956,49		
Totale TITOLO 3							
TITOLO 4	Entrate in conto capitale						
40200	Tipologia 200: Contributi agli investimenti						
4020100	Contributi agli investimenti da amministrazioni pubbliche						
4200350/0	TRASFERIMENTO DALLA REGIONE PER SPESE D'INVESTIMENTO A SEGUITO ACCORDO RISANAMENTO QUALITA' DELL'ARIA E DELL'AMBIENTE	0,00	previsione di competenza	0,00	0,00	0,00	0,00
			previsione di cassa	0,00	0,00		
4200365/0	CONTRIBUTO DALLA REGIONE TOSCANA PER PROGETTO "ECO ROAD ON - CASCINA E PONTEDERA DIVENTANO ELETTRICHE"	16.144,46	previsione di competenza	0,00	0,00	0,00	0,00
			previsione di cassa	205.409,54	16.144,46		
4200368/0	CONTRIBUTO DALLA REGIONE TOSCANA PROGETTO "ECO ROAD ON - CASCINA E PONTEDERA DIVENTANO ELETTRICHE" DA DESTINARE AL COMUNE DI CASCINA	0,00	previsione di competenza	125.487,66	0,00	0,00	0,00
			previsione di cassa	125.487,66	0,00		
4200472/0	TRASFERIMENTO DA ATO PER REALIZZAZIONE STAZIONI ECOLOGICHE PER RACCOLTA RIFIUTI	19.205,40	previsione di competenza	0,00	0,00	0,00	0,00
			previsione di cassa	19.205,40	19.205,40		
4200473/0	TRASFERIMENTO DA ATO PER INTERVENTI DI MIGLIORAMENTO SERVIZI DI SELEZIONE, TRATTAMENTO E RECUPERO RIFIUTI	21.930,20	previsione di competenza	0,00	0,00	0,00	0,00
			previsione di cassa	21.930,20	21.930,20		
Totale Categoria 4020100	Contributi agli investimenti da amministrazioni pubbliche	57.280,06	previsione di competenza	125.487,66	0,00	0,00	0,00
			previsione di cassa	372.032,80	57.280,06		
Totale Tipologia 40200	Tipologia 200: Contributi agli investimenti	57.280,06	previsione di competenza	125.487,66	0,00	0,00	0,00
			previsione di cassa	372.032,80	57.280,06		
40400	Tipologia 400: Entrate da alienazione di beni materiali e immateriali						
4040100	Alienazione di beni materiali						
4400186/0	PROVENTI DERIVANTI DALLA CESSIONE DI AREE IN DIRITTO DI SERVITU'	30.000,00	previsione di competenza	15.000,00	15.000,00	15.000,00	15.000,00
			previsione di cassa	60.000,00	45.000,00		
Totale Categoria 4040100	Alienazione di beni materiali	30.000,00	previsione di competenza	15.000,00	15.000,00	15.000,00	15.000,00
			previsione di cassa	60.000,00	45.000,00		



Comune di Pontedera
Provincia di Pisa

SERVIZIO AMBIENTE E QUALITA' URBANA - Resp. DIRIGENTE 2° SETTORE

SERVIZIO AMBIENTE E QUALITA' URBANA - Resp. DIRIGENTE 2° SETTORE

ENTRATE PER TITOLI, TIPOLOGIE E CATEGORIE PER CAPITOLI

ESERCIZIO 2017

TITOLO TIPOLOGIA CATEGORIA CAPITOLO	DENOMINAZIONE	RESIDUI PRESUNTI AL TERMINE DELL'ESERCIZIO 2016		PREVISIONI DEFINITIVE DELL'ANNO 2016	PREVISIONI ANNO 2017	PREVISIONI DELL'ANNO 2018	PREVISIONI DELL'ANNO 2019
	Tipologia 400: Entrate da alienazione di beni materiali e immateriali	30.000,00	previsione di competenza previsione di cassa	15.000,00 60.000,00	15.000,00 45.000,00	15.000,00	15.000,00
Totale Tipologia 40400							
40000	Entrate in conto capitale	30.000,00	previsione di competenza previsione di cassa	140.487,66 432.032,80	15.000,00 102.280,06	15.000,00	15.000,00
Totale TITOLO 4							
TOTALE TITOLI		574.734,91	previsione di competenza previsione di cassa	3.460.173,77 4.215.347,53	3.268.972,54 3.843.707,45	3.468.972,54	3.268.972,54
TOTALE GENERALE DELLE ENTRATE		574.734,91	previsione di competenza previsione di cassa	3.460.173,77 4.215.347,53	3.268.972,54 3.843.707,45	3.468.972,54	3.268.972,54



Comune di Pontedera

Provincia di Pisa

SERVIZIO RAGIONERIA - Resp. DIRIGENTE 3° SETTORE
SERVIZIO RAGIONERIA - Resp. DIRIGENTE 3° SETTORE

ENTRATE PER TITOLI, TIPOLOGIE E CATEGORIE PER CAPITOLI

ESERCIZIO 2017

TITOLO TIPOLOGIA CATEGORIA CAPITOLO	DENOMINAZIONE	RESIDUI PRESUNTI AL TERMINE DELL'ESERCIZIO 2016		PREVISIONI DEFINITIVE DELL'ANNO 2016	PREVISIONI ANNO 2017	PREVISIONI DELL'ANNO 2018	PREVISIONI DELL'ANNO 2019
	Fondo pluriennale vincolato per spese correnti		previsioni di competenza	0,00	0,00	0,00	0,00
	Fondo pluriennale vincolato per spese in conto capitale		previsioni di competenza	0,00	0,00	0,00	0,00
	Utilizzo avanzo di amministrazione <i>-di cui avanzo di amministrazione utilizzato anticipatamente</i>		previsioni di competenza	0,00 0,00	0,00 0,00	0,00 0,00	0,00 0,00
	Fondo di Cassa all'01/01/2017		previsioni di cassa	0,00	0,00	0,00	0,00
TITOLO 1	Entrate correnti di natura tributaria, contributiva e perequativa						
10101	Tipologia 101: Imposte, tasse e proventi assimilati						
1010199	Altre imposte, tasse e proventi assimilati n.a.c.						
1101140/0	ADDIZIONALE COMUNALE SUL CONSUMO DELL'ENERGIA ELETTRICA	0,00	previsione di competenza	0,00	0,00	0,00	0,00
			previsione di cassa	0,00	0,00		
Totale Categoria 1010199	Altre imposte, tasse e proventi assimilati n.a.c.	0,00	previsione di competenza	0,00	0,00	0,00	0,00
			previsione di cassa	0,00			
Totale Tipologia 10101	Tipologia 101: Imposte, tasse e proventi assimilati	0,00	previsione di competenza	0,00	0,00	0,00	0,00
			previsione di cassa	0,00			
10000	Entrate correnti di natura tributaria, contributiva e perequativa	0,00	previsione di competenza	0,00	0,00	0,00	0,00
			previsione di cassa	0,00	0,00		
Totale TITOLO 1							
TITOLO 2	Trasferimenti correnti						
20101	Tipologia 101: Trasferimenti correnti da Amministrazioni pubbliche						
2010101	Trasferimenti correnti da Amministrazioni Centrali						
2101110/0	CONTRIBUTO SVILUPPO INVESTIMENTI (CONSOLIDATO AL 1992)	0,00	previsione di competenza	37.779,73	0,00	0,00	0,00
			previsione di cassa	37.779,73	0,00		
2101115/0	TRASFERIMENTO PEREQUATIVO DEGLI SQUILIBRI FISCALITA' LOCALE	0,00	previsione di competenza	0,00	0,00	0,00	0,00
			previsione di cassa	0,00	0,00		
2101160/0	CONTRIBUTI NON FISCALIZZATI DA FEDERALISMO FISCALE	0,00	previsione di competenza	92.574,16	80.000,00	80.000,00	80.000,00
			previsione di cassa	92.574,16	80.000,00		
2101162/0	CONTRIBUTI PER L'ESTINZIONE ANTICIPATA, TOTALE O PARZIALE, DI MUTUI E PRESTITI OBBLIGAZIONARI	12.148,69	previsione di competenza	12.148,69	0,00	0,00	0,00
			previsione di cassa	12.148,69	12.148,69		
2101315/0	FONDO SPERIMENTALE DI RIEQUILIBRIO	0,00	previsione di competenza	0,00	0,00	0,00	0,00
			previsione di cassa	0,00	0,00		
2101320/0	FONDO DI SOLIDARIETA' COMUNALE	259.334,12	previsione di competenza	3.242.217,42	3.125.552,05	3.125.552,05	3.125.552,05
			previsione di cassa	3.251.951,38	3.384.886,17		
Totale Categoria 2010101	Trasferimenti correnti da Amministrazioni Centrali	271.482,81	previsione di competenza	3.384.720,00	3.205.552,05	3.205.552,05	3.205.552,05
			previsione di cassa	3.394.453,96	3.477.034,86		
2010102	Trasferimenti correnti da Amministrazioni Locali						
2101531/0	TRASFERIMENTO DA U.S.L. 5 PER RIMBORSO MUTUO	0,01	previsione di competenza	207.791,33	207.791,33	207.791,33	207.791,33
			previsione di cassa	207.791,33	207.791,34		
Totale Categoria 2010102	Trasferimenti correnti da Amministrazioni Locali	0,01	previsione di competenza	207.791,33	207.791,33	207.791,33	207.791,33
			previsione di cassa	207.791,33	207.791,34		
Totale Tipologia 20101	Tipologia 101: Trasferimenti correnti da Amministrazioni pubbliche	271.482,82	previsione di competenza	3.592.511,33	3.413.343,38	3.413.343,38	3.413.343,38
			previsione di cassa	3.602.245,29	3.684.826,20		
20000	Trasferimenti correnti	271.482,82	previsione di competenza	3.592.511,33	3.413.343,38	3.413.343,38	3.413.343,38
			previsione di cassa	3.602.245,29	3.684.826,20		
Totale TITOLO 2							
TITOLO 3	Entrate extratributarie						
30300	Tipologia 300: Interessi Attivi						
3030200	Interessi attivi da titoli o finanziamenti a medio - lungo termine						
3300341/0	INTERESSI ATTIVI DA CASSA DEPOSITI E PRESTITI	0,00	previsione di competenza	3.448,56	3.000,00	3.000,00	3.000,00



Comune di Pontedera

Provincia di Pisa

SERVIZIO RAGIONERIA - Resp. DIRIGENTE 3° SETTORE

SERVIZIO RAGIONERIA - Resp. DIRIGENTE 3° SETTORE

ENTRATE PER TITOLI, TIPOLOGIE E CATEGORIE PER CAPITOLI

ESERCIZIO 2017

TITOLO TIPOLOGIA CATEGORIA CAPITOLO	DENOMINAZIONE	RESIDUI PRESUNTI AL TERMINE DELL'ESERCIZIO 2016		PREVISIONI DEFINITIVE DELL'ANNO 2016	PREVISIONI ANNO 2017	PREVISIONI DELL'ANNO 2018	PREVISIONI DELL'ANNO 2019
			previsione di cassa	3.448,56	3.000,00		
Totale Categoria 3030200	Interessi attivi da titoli o finanziamenti a medio - lungo termine	0,00	previsione di competenza	3.448,56	3.000,00	3.000,00	3.000,00
			previsione di cassa	3.448,56	3.000,00		
3030300	Altri interessi attivi						
3300305/0	INTERESSI ATTIVI SU DEPOSITI BANCARI, C/C POSTALI E TESORERIA PROVINCIALE	0,00	previsione di competenza	2.000,00	2.000,00	2.000,00	2.000,00
			previsione di cassa	2.527,37	2.000,00		
3300340/0	INTERESSI ATTIVI DIVERSI	0,00	previsione di competenza	73.367,80	70.000,00	70.000,00	70.000,00
			previsione di cassa	73.367,80	70.000,00		
Totale Categoria 3030300	Altri interessi attivi	0,00	previsione di competenza	75.367,80	72.000,00	72.000,00	72.000,00
			previsione di cassa	75.895,17	72.000,00		
Totale Tipologia 30300	Tipologia 300: Interessi Attivi	0,00	previsione di competenza	78.816,36	75.000,00	75.000,00	75.000,00
			previsione di cassa	79.343,73	75.000,00		
30500	Tipologia 500: Rimborsi e altre entrate correnti						
3050200	Rimborsi in entrata						
3500170/0	RIMBORSO PER IVA A CREDITO SU SERVIZI RILEVANTI AI FINI DELL'IVA	0,00	previsione di competenza	0,00	0,00	0,00	0,00
			previsione di cassa	0,00	0,00		
3500505/0	INTROITI E RIMBORSI DIVERSI DA IMPRESE	5.819,09	previsione di competenza	30.614,75	40.000,00	40.000,00	40.000,00
			previsione di cassa	33.314,51	45.819,09		
3500510/0	INTROITI E RIMBORSI DIVERSI DA FAMIGLIE	0,00	previsione di competenza	0,00	0,00	0,00	0,00
			previsione di cassa	0,00	0,00		
3500522/0	CONTRIBUTO DA TESORIERE COMUNALE	0,00	previsione di competenza	52.500,00	20.000,00	20.000,00	20.000,00
			previsione di cassa	52.500,00	20.000,00		
3500545/0	INTROITI PER BOLLII VIRTUALI SUI PAGAMENTI ON-LINE EFFETTUATI DAI CITTADINI	0,00	previsione di competenza	50.000,00	50.000,00	50.000,00	50.000,00
			previsione di cassa	50.000,00	50.000,00		
Totale Categoria 3050200	Rimborsi in entrata	5.819,09	previsione di competenza	133.114,75	110.000,00	110.000,00	110.000,00
			previsione di cassa	135.814,51	115.819,09		
3059900	Altre entrate correnti n.a.c.						
3500555/0	ENTRATE PER STERILIZZAZIONE INVERSIONE CONTABILE IVA	0,00	previsione di competenza	10.000,00	10.000,00	10.000,00	10.000,00
			previsione di cassa	10.000,00	10.000,00		
3500556/0	ENTRATA IVA DA SPLIT COMMERCIALE	0,00	previsione di competenza	150.000,00	150.000,00	150.000,00	150.000,00
			previsione di cassa	150.000,00	150.000,00		
3500576/0	RIMBORSO QUOTA CAPITALE MUTUI DA CASSA DEPOSITI E PRESTITI	0,00	previsione di competenza	41.700,00	0,00	0,00	0,00
			previsione di cassa	41.700,00	0,00		
Totale Categoria 3059900	Altre entrate correnti n.a.c.	0,00	previsione di competenza	201.700,00	160.000,00	160.000,00	160.000,00
			previsione di cassa	201.700,00	160.000,00		
Totale Tipologia 30500	Tipologia 500: Rimborsi e altre entrate correnti	5.819,09	previsione di competenza	334.814,75	270.000,00	270.000,00	270.000,00
			previsione di cassa	337.514,51	275.819,09		
30000	Entrate extratributarie	5.819,09	previsione di competenza	413.631,11	345.000,00	345.000,00	345.000,00
			previsione di cassa	416.858,24	350.819,09		
Totale TITOLO 3							
TITOLO 4	Entrate in conto capitale						
40300	Tipologia 300: Altri trasferimenti in conto capitale						
4031300	Altri trasferimenti in conto capitale da Istituzioni Sociali Private						
4300615/0	PRELEVAMENTO DI SOMME DA ISTITUTI PRIVATI RELATIVE A MUTUI PERFEZIONATI	0,00	previsione di competenza	0,00	0,00	0,00	0,00
			previsione di cassa	6.768,81	0,00		
Totale Categoria 4031300	Altri trasferimenti in conto capitale da Istituzioni Sociali Private	0,00	previsione di competenza	0,00	0,00	0,00	0,00
			previsione di cassa	6.768,81	0,00		
Totale Tipologia 40300	Tipologia 300: Altri trasferimenti in conto capitale	0,00	previsione di competenza	0,00	0,00	0,00	0,00
			previsione di cassa	6.768,81	0,00		
40000	Entrate in conto capitale	0,00	previsione di competenza	0,00	0,00	0,00	0,00



Comune di Pontedera

Provincia di Pisa

SERVIZIO RAGIONERIA - Resp. DIRIGENTE 3° SETTORE

SERVIZIO RAGIONERIA - Resp. DIRIGENTE 3° SETTORE

ENTRATE PER TITOLI, TIPOLOGIE E CATEGORIE PER CAPITOLI

ESERCIZIO 2017

TITOLO TIPOLOGIA CATEGORIA CAPITOLO	DENOMINAZIONE	RESIDUI PRESUNTI AL TERMINE DELL'ESERCIZIO 2016		PREVISIONI DEFINITIVE DELL'ANNO 2016	PREVISIONI ANNO 2017	PREVISIONI DELL'ANNO 2018	PREVISIONI DELL'ANNO 2019
Totale TITOLO 4			previsione di cassa	6.768,81	0,00		
TITOLO 6	Accensioni prestiti						
60300	Tipologia 300: Accensione Mutui e altri finanziamenti a medio lungo termine						
6030100	Finanziamenti a medio lungo termine						
6300305/0	MUTUI DA ASSUMERE SPESE INVESTIMENTO GESTIONE DEI BENI	0,00	previsione di competenza	0,00	0,00	0,00	0,00
			previsione di cassa	0,00	0,00		
6300306/0	MUTUI DA ASSUMERE PER FINANZIAMENTO SPESE INVESTIMENTO SERVIZI GENERALI	58.170,22	previsione di competenza	0,00	0,00	0,00	0,00
			previsione di cassa	310.000,00	58.170,22		
6300309/0	MUTUI DA ASSUMERE PER FINANZIAMENTO SPESE INVESTIMENTO PER LE SCUOLE MATERNE	0,00	previsione di competenza	0,00	0,00	0,00	0,00
			previsione di cassa	12.589,31	0,00		
6300312/0	MUTUI DA ASSUMERE PER IL FINANZIAMENTO SPESE INVESTIMENTO PER LE SCUOLE ELEMENTARI	0,00	previsione di competenza	0,00	0,00	0,00	0,00
			previsione di cassa	10.074,83	0,00		
6300315/0	MUTUI DA ASSUMERE PER IL FINANZIAMENTO SPESE INVESTIMENTO PER LE SCUOLE MEDIE DELL'OBBLIGO	0,00	previsione di competenza	0,00	0,00	0,00	0,00
			previsione di cassa	46.850,72	0,00		
6300327/0	MUTUI DA ASSUMERE PER IL FINANZIAMENTO SPESE INVESTIMENTO PER LA BIBLIOTECA COMUNALE	0,00	previsione di competenza	0,00	0,00	0,00	0,00
			previsione di cassa	42.673,20	0,00		
6300330/0	MUTUI DA ASSUMERE PER IL FINANZIAMENTO SPESE INVESTIMENTO REALIZZAZIONE TEATRO COMUNALE	24.248,29	previsione di competenza	0,00	0,00	0,00	0,00
			previsione di cassa	24.248,29	24.248,29		
6300333/0	MUTUI DA ASSUMERE PER FINANZIAMENTO SPESE INVESTIMENTO SERVIZI SPORTIVI	432.590,62	previsione di competenza	0,00	0,00	0,00	0,00
			previsione di cassa	577.994,83	432.590,62		
6300336/0	MUTUI DA ASSUMERE PER IL FINANZIAMENTO SPESE INVESTIMENTO NEL SETTORE DELLA 'VIABILITA'	784.307,96	previsione di competenza	0,00	0,00	0,00	0,00
			previsione di cassa	1.493.190,58	784.307,96		
6300342/0	MUTUI DA ASSUMERE PER IL FINANZIAMENTO SPESE INVESTIMENTO VIABILITA' ED ILLUMINAZIONE PUBBLICA	0,00	previsione di competenza	0,00	0,00	0,00	0,00
			previsione di cassa	19.805,26	0,00		
6300345/0	MUTUI DA ASSUMERE PER LAVORI RIFACIMENTO IMPIANTI ILLUMINAZIONE PUBBLICA E MESSA A NORMA IMPIANTI ESISTENTI	21.056,50	previsione di competenza	0,00	0,00	0,00	0,00
			previsione di cassa	21.056,50	21.056,50		
6300350/0	MUTUI DA ASSUMERE PER FINANZIAMENTO SPESE SERVIZI PROTEZIONE CIVILE	0,00	previsione di competenza	0,00	0,00	0,00	0,00
			previsione di cassa	0,00	0,00		
6300354/0	MUTUI DA ASSUMERE PER IL FINANZIAMENTO SPESE INVESTIMENTO FOGNATURE, COLLETTORI E	316.046,00	previsione di competenza	0,00	0,00	0,00	0,00
			previsione di cassa	380.000,00	316.046,00		
6300366/0	MUTUI DA ASSUMERE PER IL FINANZIAMENTO SPESE INVESTIMENTO SETTORE VERDE ATTREZZATO	162.130,39	previsione di competenza	0,00	0,00	0,00	0,00
			previsione di cassa	238.116,48	162.130,39		
6300370/0	MUTUI DA ASSUMERE SPESE INVESTIMENTO ASILI	0,00	previsione di competenza	0,00	0,00	0,00	0,00
			previsione di cassa	78.808,50	0,00		
6300372/0	MUTUI DA ASSUMERE PER FINANZIAMENTO OPERE INVESTIMENTO PER INTERVENTI SOCIALI	574.488,70	previsione di competenza	0,00	0,00	0,00	0,00
			previsione di cassa	574.713,70	574.488,70		
6300375/0	MUTUI DA ASSUMERE PER FINANZIAMENTO LAVORI CIMITERI COMUNALI	210.950,65	previsione di competenza	0,00	0,00	0,00	0,00
			previsione di cassa	429.254,16	210.950,65		
6300386/0	MUTUI DA ASSUMERE SPESE INVESTIMENTO SERVIZI RELATIVI ALL'INDUSTRIA	1.016.786,91	previsione di competenza	0,00	0,00	0,00	0,00
			previsione di cassa	1.045.516,81	1.016.786,91		
6300392/0	ECONOMIE MUTUI CASSA DD.PP. DA IMPIEGARSI PER FINANZIAMENTO SPESE DI INVESTIMENTO	0,00	previsione di competenza	0,00	0,00	0,00	0,00
			previsione di cassa	16.560,84	0,00		
Totale Categoria 6030100	Finanziamenti a medio lungo termine	3.600.776,24	previsione di competenza	0,00	0,00	0,00	0,00
			previsione di cassa	5.321.454,01	3.600.776,24		
Totale Tipologia 60300	Tipologia 300: Accensione Mutui e altri finanziamenti a medio lungo termine	3.600.776,24	previsione di competenza	0,00	0,00	0,00	0,00
			previsione di cassa	5.321.454,01	3.600.776,24		
60000	Accensioni prestiti	3.600.776,24	previsione di competenza	0,00	0,00	0,00	0,00
			previsione di cassa	5.321.454,01	3.600.776,24		
Totale TITOLO 6							
TITOLO 7	Anticipazioni da istituto tesoriere/cassiere						
70100	Tipologia 100: Anticipazioni da istituto tesoriere/cassiere						
7010100	Anticipazioni da istituto tesoriere/cassiere						
7100101/0	ANTICIPAZIONI DI TESORERIA	0,00	previsione di competenza	15.751.484,80	14.715.081,98	14.715.081,98	14.715.081,98



Comune di Pontedera

Provincia di Pisa

SERVIZIO RAGIONERIA - Resp. DIRIGENTE 3° SETTORE

SERVIZIO RAGIONERIA - Resp. DIRIGENTE 3° SETTORE

ENTRATE PER TITOLI, TIPOLOGIE E CATEGORIE PER CAPITOLI

ESERCIZIO 2017

TITOLO TIPOLOGIA CATEGORIA CAPITOLO	DENOMINAZIONE	RESIDUI PRESUNTI AL TERMINE DELL'ESERCIZIO 2016		PREVISIONI DEFINITIVE DELL'ANNO 2016	PREVISIONI ANNO 2017	PREVISIONI DELL'ANNO 2018	PREVISIONI DELL'ANNO 2019
			previsione di cassa	15.751.484,80	14.715.081,98		
Totale Categoria 7010100	Anticipazioni da istituto tesoriere/cassiere	0,00	previsione di competenza previsione di cassa	15.751.484,80 15.751.484,80	14.715.081,98 14.715.081,98	14.715.081,98	14.715.081,98
Totale Tipologia 70100	Tipologia 100: Anticipazioni da istituto tesoriere/cassiere	0,00	previsione di competenza previsione di cassa	15.751.484,80 15.751.484,80	14.715.081,98 14.715.081,98	14.715.081,98	14.715.081,98
70000	Anticipazioni da istituto tesoriere/cassiere	0,00	previsione di competenza previsione di cassa	15.751.484,80 15.751.484,80	14.715.081,98 14.715.081,98	14.715.081,98	14.715.081,98
Totale TITOLO 7							
TITOLO 9	Entrate per conto terzi e partite di giro						
90100	Tipologia 100: Entrate per partite di giro						
9010100	Altre ritenute						
91006005/0	RITENUTE PER SCISSIONE CONTABILE IVA (SPLIT PAYMENT) - ISTITUZIONALE	790.826,34	previsione di competenza	2.500.000,00	2.500.000,00	2.500.000,00	2.500.000,00
			previsione di cassa	2.500.000,00	3.290.826,34		
91006006/0	RITENUTE PER SCISSIONE CONTABILE IVA (SPLIT PAYMENT) - COMMERCIALE	623.152,71	previsione di competenza	700.000,00	700.000,00	700.000,00	700.000,00
			previsione di cassa	700.000,00	1.323.152,71		
91006007/0	RITENUTE 4% SU CONTRIBUTI PUBBLICI	89.612,00	previsione di competenza	100.000,00	100.000,00	100.000,00	100.000,00
			previsione di cassa	100.000,00	189.612,00		
91006008/0	RITENUTE SCISSIONE CONTABILE IVA (SPLIT PAYMENT)	75.976,54	previsione di competenza	100.000,00	100.000,00	100.000,00	100.000,00
			previsione di cassa	100.000,00	175.976,54		
Totale Categoria 9010100	Altre ritenute	1.579.567,59	previsione di competenza previsione di cassa	3.400.000,00 3.400.000,00	3.400.000,00 4.979.567,59	3.400.000,00	3.400.000,00
9019900	Altre entrate per partite di giro						
91006035/0	DESTINAZIONE INCASSI VINCOLATI A SPESE CORRENTI AI SENSI DELL'ART. 195 DEL TUEL	0,00	previsione di competenza	4.000.000,00	4.000.000,00	4.000.000,00	4.000.000,00
			previsione di cassa	4.000.000,00	4.000.000,00		
91006045/0	REINTEGRO INCASSI VINCOLATI AI SENSI DELL'ART. 195 DEL TUEL	0,00	previsione di competenza	4.000.000,00	4.000.000,00	4.000.000,00	4.000.000,00
			previsione di cassa	4.000.000,00	4.000.000,00		
Totale Categoria 9019900	Altre entrate per partite di giro	0,00	previsione di competenza previsione di cassa	8.000.000,00 8.000.000,00	8.000.000,00 8.000.000,00	8.000.000,00	8.000.000,00
Totale Tipologia 90100	Tipologia 100: Entrate per partite di giro	1.579.567,59	previsione di competenza previsione di cassa	11.400.000,00 11.400.000,00	11.400.000,00 12.979.567,59	11.400.000,00	11.400.000,00
90200	Tipologia 200: Entrate per conto terzi						
9029900	Altre entrate per conto terzi						
92006050/0	RIMBORSO SPESE PER SERVIZI PER CONTO DI TERZI	2.582,00	previsione di competenza	350.000,00	350.000,00	350.000,00	350.000,00
			previsione di cassa	352.932,00	352.582,00		
Totale Categoria 9029900	Altre entrate per conto terzi	2.582,00	previsione di competenza previsione di cassa	350.000,00 352.932,00	350.000,00 352.582,00	350.000,00	350.000,00
Totale Tipologia 90200	Tipologia 200: Entrate per conto terzi	2.582,00	previsione di competenza previsione di cassa	350.000,00 352.932,00	350.000,00 352.582,00	350.000,00	350.000,00
90000	Entrate per conto terzi e partite di giro	2.582,00	previsione di competenza previsione di cassa	11.750.000,00 11.752.932,00	11.750.000,00 13.332.149,59	11.750.000,00	11.750.000,00
Totale TITOLO 9							
TOTALE TITOLI		5.460.227,74	previsione di competenza previsione di cassa	31.507.627,24 36.851.743,15	30.223.425,36 35.683.653,10	30.223.425,36	30.223.425,36
TOTALE GENERALE DELLE ENTRATE		5.460.227,74	previsione di competenza previsione di cassa	31.507.627,24 36.851.743,15	30.223.425,36 35.683.653,10	30.223.425,36	30.223.425,36



Comune di Pontedera

Provincia di Pisa

SERVIZIO TRIBUTI - Resp. DIRIGENTE 3° SETTORE

SERVIZIO TRIBUTI - Resp. DIRIGENTE 3° SETTORE

ENTRATE PER TITOLI, TIPOLOGIE E CATEGORIE PER CAPITOLI

ESERCIZIO 2017

TITOLO TIPOLOGIA CATEGORIA CAPITOLO	DENOMINAZIONE	RESIDUI PRESUNTI AL TERMINE DELL'ESERCIZIO 2016		PREVISIONI DEFINITIVE DELL'ANNO 2016	PREVISIONI ANNO 2017	PREVISIONI DELL'ANNO 2018	PREVISIONI DELL'ANNO 2019
	Fondo pluriennale vincolato per spese correnti		previsioni di competenza	0,00	0,00	0,00	0,00
	Fondo pluriennale vincolato per spese in conto capitale		previsioni di competenza	0,00	0,00	0,00	0,00
	Utilizzo avanzo di amministrazione <i>-di cui avanzo di amministrazione utilizzato anticipatamente</i>		previsioni di competenza	0,00 0,00	0,00 0,00	0,00 0,00	0,00 0,00
	Fondo di Cassa all'01/01/2017		previsioni di cassa	0,00	0,00	0,00	0,00
TITOLO 1	Entrate correnti di natura tributaria, contributiva e perequativa						
10101	Tipologia 101: Imposte, tasse e proventi assimilati						
1010106	Imposta municipale propria						
1101115/0	IMPOSTA MUNICIPALE PROPRIA (IMP)	8.228.672,32	previsione di competenza	11.832.000,00	11.832.000,00	11.832.000,00	11.832.000,00
			previsione di cassa	17.217.770,20	20.060.672,32		
1101125/0	RECUPERO EVASIONE DEI TRIBUTI COMUNALI	979.818,27	previsione di competenza	1.074.935,55	1.100.000,00	1.400.000,00	1.320.000,00
			previsione di cassa	1.592.922,04	2.079.818,27		
Totale Categoria	Imposta municipale propria	9.208.490,59	previsione di competenza	12.906.935,55	12.932.000,00	13.232.000,00	13.152.000,00
1010106			previsione di cassa	18.810.692,24	22.140.490,59		
1010108	Imposta comunale sugli immobili (ICI)						
1101110/0	IMPOSTA COMUNALE SUGLI IMMOBILI (ICI)	227.327,06	previsione di competenza	0,00	0,00	0,00	0,00
			previsione di cassa	309.223,41	227.327,06		
Totale Categoria	Imposta comunale sugli immobili (ICI)	227.327,06	previsione di competenza	0,00	0,00	0,00	0,00
1010108			previsione di cassa	309.223,41	227.327,06		
1010116	Addizionale comunale IRPEF						
1101142/0	ADDIZIONALE COMUNALE IRPEF	1.917.505,24	previsione di competenza	2.315.000,00	2.315.000,00	2.315.000,00	2.315.000,00
			previsione di cassa	4.265.215,26	4.232.505,24		
Totale Categoria	Addizionale comunale IRPEF	1.917.505,24	previsione di competenza	2.315.000,00	2.315.000,00	2.315.000,00	2.315.000,00
1010116			previsione di cassa	4.265.215,26	4.232.505,24		
1010141	Imposta di soggiorno						
1101155/0	IMPOSTA DI SOGGIORNO	10.370,91	previsione di competenza	100.000,00	100.000,00	100.000,00	100.000,00
			previsione di cassa	107.120,96	110.370,91		
Totale Categoria	Imposta di soggiorno	10.370,91	previsione di competenza	100.000,00	100.000,00	100.000,00	100.000,00
1010141			previsione di cassa	107.120,96	110.370,91		
1010151	Tassa smaltimento rifiuti solidi urbani						
1101220/0	TASSA PER LO SMALTIMENTO DEI RIFIUTI SOLIDI	0,00	previsione di competenza	0,00	0,00	0,00	0,00
			previsione di cassa	0,00	0,00		
Totale Categoria	Tassa smaltimento rifiuti solidi urbani	0,00	previsione di competenza	0,00	0,00	0,00	0,00
1010151			previsione di cassa	0,00	0,00		
1010153	Imposta comunale sulla pubblicità e diritto sulle pubbliche affissioni						
1101130/0	IMPOSTA COMUNALE SULLA PUBBLICITA'	192.684,45	previsione di competenza	570.000,00	550.000,00	550.000,00	550.000,00
			previsione di cassa	616.194,28	742.684,45		
1101310/0	DIRITTI SULLE PUBBLICHE AFFISSIONI	15.153,14	previsione di competenza	40.000,00	40.000,00	40.000,00	40.000,00
			previsione di cassa	45.916,68	55.153,14		
Totale Categoria	Imposta comunale sulla pubblicità e diritto sulle pubbliche affissioni	207.837,59	previsione di competenza	610.000,00	590.000,00	590.000,00	590.000,00
1010153			previsione di cassa	662.110,96	797.837,59		
1010160	Tributo per l'esercizio delle funzioni di tutela, protezione e igiene dell'ambiente						
1101150/0	TRIBUTO PER L'ESERCIZIO DELLE FUNZIONI AMBIENTALI (T.E.F.A.)	163.704,71	previsione di competenza	350.000,00	350.000,00	350.000,00	350.000,00
			previsione di cassa	456.265,87	513.704,71		
1101305/0	TRIBUTO PER L'ESERCIZIO DELLE FUNZIONI AMBIENTALI (T.E.F.A.)	94.387,52	previsione di competenza	0,00	0,00	0,00	0,00
			previsione di cassa	97.939,70	94.387,52		



Comune di Pontedera

Provincia di Pisa

SERVIZIO TRIBUTI - Resp. DIRIGENTE 3° SETTORE

SERVIZIO TRIBUTI - Resp. DIRIGENTE 3° SETTORE

ENTRATE PER TITOLI, TIPOLOGIE E CATEGORIE PER CAPITOLI

ESERCIZIO 2017

TITOLO TIPOLOGIA CATEGORIA CAPITOLO	DENOMINAZIONE	RESIDUI PRESUNTI AL TERMINE DELL'ESERCIZIO 2016		PREVISIONI DEFINITIVE DELL'ANNO 2016	PREVISIONI ANNO 2017	PREVISIONI DELL'ANNO 2018	PREVISIONI DELL'ANNO 2019
Totale Categoria 1010160	Tributo per l'esercizio delle funzioni di tutela, protezione e igiene dell'ambiente	258.092,23	previsione di competenza previsione di cassa	350.000,00 554.205,57	350.000,00 608.092,23	350.000,00	350.000,00
1010161	Tributo comunale sui rifiuti e sui servizi						
1101245/0	TASSA SUI RIFIUTI E SERVIZI	941.803,87	previsione di competenza previsione di cassa	0,00 1.208.928,58	0,00 941.803,87	0,00	0,00
1101255/0	TASSA SUI RIFIUTI (TA,RI)	4.104.177,27	previsione di competenza previsione di cassa	6.533.033,89 10.019.388,45	6.603.783,49 10.707.960,76	6.828.226,86	7.068.463,36
Totale Categoria 1010161	Tributo comunale sui rifiuti e sui servizi	5.045.981,14	previsione di competenza previsione di cassa	6.533.033,89 11.228.317,03	6.603.783,49 11.649.764,63	6.828.226,86	7.068.463,36
1010176	Tassa sui servizi comunali (TASI)						
1101135/0	TASSA SUI SERVIZI INDIVISIBILI (TA.SI)	313.646,29	previsione di competenza previsione di cassa	30.000,00 380.416,34	35.000,00 348.646,29	35.000,00	35.000,00
1101260/0	TASSA SUI SERVIZI INDIVISIBILI (TA.SI.)	0,00	previsione di competenza previsione di cassa	0,00 0,00	0,00 0,00	0,00	0,00
Totale Categoria 1010176	Tassa sui servizi comunali (TASI)	313.646,29	previsione di competenza previsione di cassa	30.000,00 380.416,34	35.000,00 348.646,29	35.000,00	35.000,00
1010199	Altre imposte, tasse e proventi assimilati n.a.c.						
1101120/0	IMPOSTA COMUNALE PER L'ESERCIZIO DI IMPRESE E DI ARTI E PROFESSIONI (ICIAP)	0,00	previsione di competenza previsione di cassa	500,00 500,00	0,00 0,00	0,00	0,00
Totale Categoria 1010199	Altre imposte, tasse e proventi assimilati n.a.c.	0,00	previsione di competenza previsione di cassa	500,00 500,00	0,00 0,00	0,00	0,00
Totale Tipologia 10101	Tipologia 101: Imposte, tasse e proventi assimilati	17.189.251,05	previsione di competenza previsione di cassa	22.845.469,44 36.317.801,77	22.925.783,49 40.115.034,54	23.450.226,86	23.610.463,36
10000	Entrate correnti di natura tributaria, contributiva e perequativa	17.189.251,05	previsione di competenza previsione di cassa	22.845.469,44 36.317.801,77	22.925.783,49 40.115.034,54	23.450.226,86	23.610.463,36
Totale TITOLO 1							
TITOLO 2	Trasferimenti correnti						
20101	Tipologia 101: Trasferimenti correnti da Amministrazioni pubbliche						
2010101	Trasferimenti correnti da Amministrazioni Centrali						
2101144/0	CONTRIBUTO STATALE PER LO SVOLGIM.DEL SERVIZIO DI RACCOLTA E SMALTIMENTO DEI RIFIUTI SOLIDI URBANI EFFETT.NEI CONFRONTI DELLE SCUOLE	27.254,73	previsione di competenza previsione di cassa	35.000,00 69.124,28	35.000,00 62.254,73	35.000,00	35.000,00
2101165/0	TRASFERIMENTI CORRENTI DALLO STATO	0,00	previsione di competenza previsione di cassa	0,00 0,00	0,00 0,00	0,00	0,00
Totale Categoria 2010101	Trasferimenti correnti da Amministrazioni Centrali	27.254,73	previsione di competenza previsione di cassa	35.000,00 69.124,28	35.000,00 62.254,73	35.000,00	35.000,00
2010102	Trasferimenti correnti da Amministrazioni Locali						
2101235/0	TRASFERIMENTO DALLA REGIONE TOSCANA PER PROGETTO RECUPERO EVASIONE	0,00	previsione di competenza previsione di cassa	0,00 11.000,00	0,00 0,00	0,00	0,00
2101250/0	TRASFERIMENTO DALLA REGIONE TOSCANA PER PROGETTO "TOSCA"	0,00	previsione di competenza previsione di cassa	0,00 3.738,60	0,00 0,00	0,00	0,00
Totale Categoria 2010102	Trasferimenti correnti da Amministrazioni Locali	0,00	previsione di competenza previsione di cassa	0,00 14.738,60	0,00 0,00	0,00	0,00
Totale Tipologia 20101	Tipologia 101: Trasferimenti correnti da Amministrazioni pubbliche	27.254,73	previsione di competenza previsione di cassa	35.000,00 83.862,88	35.000,00 62.254,73	35.000,00	35.000,00
20000	Trasferimenti correnti	27.254,73	previsione di competenza previsione di cassa	35.000,00 83.862,88	35.000,00 62.254,73	35.000,00	35.000,00
Totale TITOLO 2							
TITOLO 3	Entrate extratributarie						
30100	Tipologia 100: Vendita di beni e servizi e proventi derivanti dalla gestione dei beni						



Comune di Pontedera
Provincia di Pisa

SERVIZIO TRIBUTI - Resp. DIRIGENTE 3° SETTORE

SERVIZIO TRIBUTI - Resp. DIRIGENTE 3° SETTORE

ENTRATE PER TITOLI, TIPOLOGIE E CATEGORIE PER CAPITOLI

ESERCIZIO 2017

TITOLO TIPOLOGIA CATEGORIA CAPITOLO	DENOMINAZIONE	RESIDUI PRESUNTI AL TERMINE DELL'ESERCIZIO 2016		PREVISIONI DEFINITIVE DELL'ANNO 2016	PREVISIONI ANNO 2017	PREVISIONI DELL'ANNO 2018	PREVISIONI DELL'ANNO 2019
3010300	Proventi derivanti dalla gestione dei beni						
3100270/0	CANONE DI CONCESSIONE SPAZI ED AREE PUBBLICHE (C.O.S.A.P.)	120.456,84	previsione di competenza	685.000,00	690.000,00	690.000,00	690.000,00
			previsione di cassa	773.000,83	810.456,84		
3100275/0	CANONE DI CONCESSIONE LOCALI COMUNALI	57.850,00	previsione di competenza	17.520,00	0,00	0,00	0,00
			previsione di cassa	60.040,00	57.850,00		
Totale Categoria 3010300	Proventi derivanti dalla gestione dei beni	178.306,84	previsione di competenza previsione di cassa	702.520,00 833.040,83	690.000,00 868.306,84	690.000,00	690.000,00
Totale Tipologia 30100	Tipologia 100: Vendita di beni e proventi derivanti dalla gestione dei beni	178.306,84	previsione di competenza previsione di cassa	702.520,00 833.040,83	690.000,00 868.306,84	690.000,00	690.000,00
30500	Tipologia 500: Rimborsi e altre entrate correnti						
3050200	Rimborsi in entrata						
3500595/0	AGGIO RISCOSSIONE T.E.F.A. PER CONTO DELLA PROVINCIA	992,82	previsione di competenza	1.000,00	1.000,00	1.000,00	1.000,00
			previsione di cassa	1.448,40	1.992,82		
Totale Categoria 3050200	Rimborsi in entrata	992,82	previsione di competenza previsione di cassa	1.000,00 1.448,40	1.000,00 1.992,82	1.000,00	1.000,00
Totale Tipologia 30500	Tipologia 500: Rimborsi e altre entrate correnti	992,82	previsione di competenza previsione di cassa	1.000,00 1.448,40	1.000,00 1.992,82	1.000,00	1.000,00
30000	Entrate extratributarie	992,82	previsione di competenza previsione di cassa	703.520,00 834.489,23	691.000,00 870.299,66	691.000,00	691.000,00
Totale TITOLO 3							
TITOLO 4	Entrate in conto capitale						
40200	Tipologia 200: Contributi agli investimenti						
4020100	Contributi agli investimenti da amministrazioni pubbliche						
4200355/0	TRASFERIMENTO DALLA REGIONE TOSCANA PER ACQUISTO ATTREZZATURE INFORMATICHE PER PROGETTO RECUPERO EVASIONE	0,00	previsione di competenza	0,00	0,00	0,00	0,00
			previsione di cassa	4.000,00	0,00		
Totale Categoria 4020100	Contributi agli investimenti da amministrazioni pubbliche	0,00	previsione di competenza previsione di cassa	0,00 4.000,00	0,00 0,00	0,00	0,00
Totale Tipologia 40200	Tipologia 200: Contributi agli investimenti	0,00	previsione di competenza previsione di cassa	0,00 4.000,00	0,00 0,00	0,00	0,00
40000	Entrate in conto capitale	0,00	previsione di competenza previsione di cassa	0,00 4.000,00	0,00 0,00	0,00	0,00
Totale TITOLO 4							
TOTALE TITOLI		17.395.805,44	previsione di competenza previsione di cassa	23.583.989,44 37.240.153,88	23.651.783,49 41.047.588,93	24.176.226,86	24.336.463,36
TOTALE GENERALE DELLE ENTRATE		17.395.805,44	previsione di competenza previsione di cassa	23.583.989,44 37.240.153,88	23.651.783,49 41.047.588,93	24.176.226,86	24.336.463,36



Comune di Pontedera

Provincia di Pisa

SERVIZIO ORGANIZZAZIONE, CONTROLLI ED ENTI DERIVATI - Resp. DIRIGENTE 4° SETTORE

SERVIZIO ORGANIZZAZIONE, CONTROLLI ED ENTI DERIVATI - Resp. DIRIGENTE 4° SETTORE

ENTRATE PER TITOLI, TIPOLOGIE E CATEGORIE PER CAPITOLI

ESERCIZIO 2017

TITOLO TIPOLOGIA CATEGORIA CAPITOLO	DENOMINAZIONE	RESIDUI PRESUNTI AL TERMINE DELL'ESERCIZIO 2016		PREVISIONI DEFINITIVE DELL'ANNO 2016	PREVISIONI ANNO 2017	PREVISIONI DELL'ANNO 2018	PREVISIONI DELL'ANNO 2019
	Fondo pluriennale vincolato per spese correnti		previsioni di competenza	0,00	0,00	0,00	0,00
	Fondo pluriennale vincolato per spese in conto capitale		previsioni di competenza	0,00	0,00	0,00	0,00
	Utilizzo avanzo di amministrazione <i>-di cui avanzo di amministrazione utilizzato anticipatamente</i>		previsioni di competenza	0,00 0,00	0,00 0,00	0,00 0,00	0,00 0,00
	Fondo di Cassa all'01/01/2017		previsioni di cassa	0,00	0,00	0,00	0,00
TITOLO 2	Trasferimenti correnti						
20101	Tipologia 101: Trasferimenti correnti da Amministrazioni pubbliche						
2010101	Trasferimenti correnti da Amministrazioni Centrali						
2101515/0	TRASFERIMENTO ISTAT PER RILEVAZIONI STATISTICHE	0,00	previsione di competenza	5.000,00	5.000,00	5.000,00	5.000,00
			previsione di cassa	5.000,00	5.000,00		
Totale Categoria 2010101	Trasferimenti correnti da Amministrazioni Centrali	0,00	previsione di competenza	5.000,00	5.000,00	5.000,00	5.000,00
			previsione di cassa	5.000,00	5.000,00		
2010102	Trasferimenti correnti da Amministrazioni Locali						
2101272/0	TRASFERIMENTO DALLA REGIONE TOSCANA PER RIMBORSO TIROCINI	0,00	previsione di competenza	0,00	0,00	0,00	0,00
			previsione di cassa	0,00	0,00		
2101522/0	RIMBORSO ONERI CONTRIBUTIVI DA USL 2	0,00	previsione di competenza	0,00	0,00	0,00	0,00
			previsione di cassa	0,00	0,00		
Totale Categoria 2010102	Trasferimenti correnti da Amministrazioni Locali	0,00	previsione di competenza	0,00	0,00	0,00	0,00
			previsione di cassa	0,00	0,00		
Totale Tipologia 20101	Tipologia 101: Trasferimenti correnti da Amministrazioni pubbliche	0,00	previsione di competenza	5.000,00	5.000,00	5.000,00	5.000,00
			previsione di cassa	5.000,00	5.000,00		
20000	Trasferimenti correnti	0,00	previsione di competenza	5.000,00	5.000,00	5.000,00	5.000,00
			previsione di cassa	5.000,00	5.000,00		
Totale TITOLO 2							
TITOLO 3	Entrate extratributarie						
30100	Tipologia 100: Vendita di beni e servizi e proventi derivanti dalla gestione dei beni						
3010300	Proventi derivanti dalla gestione dei beni						
3100255/0	CANONE ANNUO ATO PER LA CONCESSIONE DEL SERVIZIO IDRICO INTEGRATO	0,00	previsione di competenza	0,00	0,00	0,00	0,00
			previsione di cassa	0,00	0,00		
3100260/0	CANONE ANNUO A.I.T. (AUTORITA' IDRICA TOSCANA) PER LA CONCESSIONE DL SERV. IDRICO INTEGRATO-SERVIZIO RILEVANTE AI FINI I.V.A.	251.727,58	previsione di competenza	251.727,58	250.000,00	250.000,00	250.000,00
			previsione di cassa	500.962,80	501.727,58		
Totale Categoria 3010300	Proventi derivanti dalla gestione dei beni	251.727,58	previsione di competenza	251.727,58	250.000,00	250.000,00	250.000,00
			previsione di cassa	500.962,80	501.727,58		
Totale Tipologia 30100	Tipologia 100: Vendita di beni e servizi e proventi derivanti dalla gestione dei beni	251.727,58	previsione di competenza	251.727,58	250.000,00	250.000,00	250.000,00
			previsione di cassa	500.962,80	501.727,58		
30400	Tipologia 400: Altre entrate da redditi di capitale						
3040200	Entrate derivanti dalla distribuzione di dividendi						
3400410/0	DIVIDENDI SU AZIONI DI PROPRIETA' COMUNALE - ECOFOR SERVICE SPA	0,00	previsione di competenza	728.962,33	640.000,00	640.000,00	640.000,00
			previsione di cassa	728.962,33	640.000,00		
3400415/0	DIVIDENDI SU AZIONI DI PROPRIETA' COMUNALE - AZIENDA GESTIONE GAS	0,00	previsione di competenza	1.737,34	1.500,00	1.500,00	1.500,00
			previsione di cassa	1.737,34	1.500,00		
3400425/0	DIVIDENDI SU AZIONI DI PROPRIETA' COMUNALE - C.P.T.	0,00	previsione di competenza	0,00	0,00	0,00	0,00
			previsione di cassa	0,00	0,00		
3400430/0	DIVIDENDI SU AZIONI DI PROPRIETA' COMUNALE - GEOFOR SPA	0,00	previsione di competenza	0,00	0,00	0,00	0,00
			previsione di cassa	0,00	0,00		
3400435/0	DIVIDENDI SU AZIONI DI PROPRIETA' COM.LE - SIAT S.R.L.	0,00	previsione di competenza	0,00	0,00	0,00	0,00



Comune di Pontedera

Provincia di Pisa

SERVIZIO ORGANIZZAZIONE, CONTROLLI ED ENTI DERIVATI - Resp. DIRIGENTE 4° SETTORE

SERVIZIO ORGANIZZAZIONE, CONTROLLI ED ENTI DERIVATI - Resp. DIRIGENTE 4° SETTORE

ENTRATE PER TITOLI, TIPOLOGIE E CATEGORIE PER CAPITOLI

ESERCIZIO 2017

TITOLO TIPOLOGIA CATEGORIA CAPITOLO	DENOMINAZIONE	RESIDUI PRESUNTI AL TERMINE DELL'ESERCIZIO 2016		PREVISIONI DEFINITIVE DELL'ANNO 2016	PREVISIONI ANNO 2017	PREVISIONI DELL'ANNO 2018	PREVISIONI DELL'ANNO 2019
			previsione di cassa	0,00	0,00		
Totale Categoria 3040200	Entrate derivanti dalla distribuzione di dividendi	0,00	previsione di competenza	730.699,67	641.500,00	641.500,00	641.500,00
			previsione di cassa	730.699,67	641.500,00		
Totale Tipologia 30400	Tipologia 400: Altre entrate da redditi di capitale	0,00	previsione di competenza	730.699,67	641.500,00	641.500,00	641.500,00
			previsione di cassa	730.699,67	641.500,00		
30500	Tipologia 500: Rimborsi e altre entrate correnti						
3050200	Rimborsi in entrata						
3500506/0	INTROITI E RIMBORSI DIVERSI PER SPESE DI	7.200,00	previsione di competenza	10.000,00	10.000,00	10.000,00	10.000,00
			previsione di cassa	17.200,00	17.200,00		
3500530/0	RECUPERO GIORNATE DI SCIOPERO DAL PERSONALE DIPENDENTE	0,00	previsione di competenza	500,00	1.000,00	1.000,00	1.000,00
			previsione di cassa	500,00	1.000,00		
3500536/0	RIMBORSO QUOTE EMOLUMENTI DEL PERSONALE PRESSO ALTRI ENTI O SERVIZI	92.914,77	previsione di competenza	94.500,00	97.000,00	97.000,00	97.000,00
			previsione di cassa	233.222,55	189.914,77		
3500537/0	RIMBORSO QUOTE EMOLUMENTI PERSONALE COMANDATO SERVIZIO POLIZIA MUNICIPALE	0,00	previsione di competenza	0,00	0,00	0,00	0,00
			previsione di cassa	0,00	0,00		
3500548/0	RIMBORSO QUOTE EMOLUMENTI PERSONALE COMANDATO-SERVIZIO TRASPORTO SCOLASTICO	0,00	previsione di competenza	0,00	0,00	0,00	0,00
			previsione di cassa	0,00	0,00		
3500549/0	RIMBORSO QUOTE EMOLUMENTI PERSONALE COMANDATO-SERVIZIO REFEZIONE SCOLASTICA	0,00	previsione di competenza	0,00	0,00	0,00	0,00
			previsione di cassa	0,00	0,00		
3500550/0	RIMBORSO QUOTE EMOLUMENTI PERSONALE COMANDATO-SERVIZIO ASILI NIDO	0,00	previsione di competenza	0,00	0,00	0,00	0,00
			previsione di cassa	0,00	0,00		
Totale Categoria 3050200	Rimborsi in entrata	100.114,77	previsione di competenza	105.000,00	108.000,00	108.000,00	108.000,00
			previsione di cassa	250.922,55	208.114,77		
3059900	Altre entrate correnti n.a.c.						
3500540/0	FONDI INCENTIVANTI IL PERSONALE (LEGGE MERLONI)	0,00	previsione di competenza	50.000,00	50.000,00	50.000,00	50.000,00
			previsione di cassa	50.000,00	50.000,00		
Totale Categoria 3059900	Altre entrate correnti n.a.c.	0,00	previsione di competenza	50.000,00	50.000,00	50.000,00	50.000,00
			previsione di cassa	50.000,00	50.000,00		
Totale Tipologia 30500	Tipologia 500: Rimborsi e altre entrate correnti	100.114,77	previsione di competenza	155.000,00	158.000,00	158.000,00	158.000,00
			previsione di cassa	300.922,55	258.114,77		
30000	Entrate extratributarie	100.114,77	previsione di competenza	1.137.427,25	1.049.500,00	1.049.500,00	1.049.500,00
			previsione di cassa	1.532.585,02	1.401.342,35		
Totale TITOLO 3							
TITOLO 4	Entrate in conto capitale						
40200	Tipologia 200: Contributi agli investimenti						
4020100	Contributi agli investimenti da amministrazioni pubbliche						
4200433/0	TRASFERIMENTO DA ATO 2 PER FINANZIAMENTO INTERVENTI SERVIZIO IDRICO	0,00	previsione di competenza	0,00	0,00	0,00	0,00
			previsione di cassa	0,00	0,00		
Totale Categoria 4020100	Contributi agli investimenti da amministrazioni pubbliche	0,00	previsione di competenza	0,00	0,00	0,00	0,00
			previsione di cassa	0,00	0,00		
Totale Tipologia 40200	Tipologia 200: Contributi agli investimenti	0,00	previsione di competenza	0,00	0,00	0,00	0,00
			previsione di cassa	0,00	0,00		
40300	Tipologia 300: Altri trasferimenti in conto capitale						
4031000	Altri trasferimenti in conto capitale da amministrazioni pubbliche						
4200434/0	TRASFERIMENTO DA A.I.T. (AUTORITA' IDRICA TOSCANA) PER INVESTIMENTI SERVIZIO IDRICO	167.818,38	previsione di competenza	167.818,38	167.000,00	167.000,00	167.000,00
			previsione di cassa	333.975,20	334.818,38		
Totale Categoria 4031000	Altri trasferimenti in conto capitale da amministrazioni pubbliche	167.818,38	previsione di competenza	167.818,38	167.000,00	167.000,00	167.000,00
			previsione di cassa	333.975,20	334.818,38		
4031200	Altri trasferimenti in conto capitale da Imprese						



Comune di Pontedera

Provincia di Pisa

SERVIZIO ORGANIZZAZIONE, CONTROLLI ED ENTI DERIVATI - Resp. DIRIGENTE 4° SETTORE

SERVIZIO ORGANIZZAZIONE, CONTROLLI ED ENTI DERIVATI - Resp. DIRIGENTE 4° SETTORE

ENTRATE PER TITOLI, TIPOLOGIE E CATEGORIE PER CAPITOLI

ESERCIZIO 2017

TITOLO TIPOLOGIA CATEGORIA CAPITOLO	DENOMINAZIONE	RESIDUI PRESUNTI AL TERMINE DELL'ESERCIZIO 2016		PREVISIONI DEFINITIVE DELL'ANNO 2016	PREVISIONI		
					ANNO 2017	DELL'ANNO 2018	DELL'ANNO 2019
4300567/0	PROVENTI DA CPT A SEGUITO SCIOGLIMENTO DELLA SOCIETA'	0,00	previsione di competenza	0,00	0,00	0,00	0,00
			previsione di cassa	0,00	0,00		
Totale Categoria 4031200	Altri trasferimenti in conto capitale da Imprese	0,00	previsione di competenza	0,00	0,00	0,00	0,00
			previsione di cassa	0,00	0,00		
Totale Tipologia 40300	Tipologia 300: Altri trasferimenti in conto capitale	167.818,38	previsione di competenza	167.818,38	167.000,00	167.000,00	167.000,00
			previsione di cassa	333.975,20	334.818,38		
40000	Entrate in conto capitale	167.818,38	previsione di competenza	167.818,38	167.000,00	167.000,00	167.000,00
			previsione di cassa	333.975,20	334.818,38		
Totale TITOLO 4							
TITOLO 5	Entrate da riduzioni di attività finanziarie						
50100	Tipologia 100: Alienazione di attività finanziarie						
5010100	Alienazione di partecipazioni						
5100565/0	PROVENTI DA SOCIETA' FARMACIE DERIVANTI DALLA RIDUZIONE DEL CAPITALE SOCIALE	0,00	previsione di competenza	108.000,00	0,00	0,00	0,00
			previsione di cassa	108.000,00	0,00		
5100575/0	PROVENTI DA DISMISSIONE QUOTE DI PARTECIPAZIONE IN SOCIETA'	0,00	previsione di competenza	0,00	0,00	0,00	0,00
			previsione di cassa	0,00	0,00		
5100580/0	PROVENTI DA DISMISSIONE QUOTA DI PARTECIPAZIONE IN SOCIETA' VALDERA EQUITAZIONE	12.250,00	previsione di competenza	0,00	0,00	0,00	0,00
			previsione di cassa	12.250,00	12.250,00		
Totale Categoria 5010100	Alienazione di partecipazioni	12.250,00	previsione di competenza	108.000,00	0,00	0,00	0,00
			previsione di cassa	120.250,00	12.250,00		
Totale Tipologia 50100	Tipologia 100: Alienazione di attività finanziarie	12.250,00	previsione di competenza	108.000,00	0,00	0,00	0,00
			previsione di cassa	120.250,00	12.250,00		
50000	Entrate da riduzioni di attività finanziarie	12.250,00	previsione di competenza	108.000,00	0,00	0,00	0,00
			previsione di cassa	120.250,00	12.250,00		
Totale TITOLO 5							
TITOLO 9	Entrate per conto terzi e partite di giro						
90100	Tipologia 100: Entrate per partite di giro						
9010200	Ritenute su redditi da lavoro dipendente						
91006010/0	RITENUTE PREVIDENZIALI ED ASSISTENZIALI AL PERSONALE	112.806,13	previsione di competenza	1.033.000,00	1.033.000,00	1.033.000,00	1.033.000,00
			previsione di cassa	1.033.000,00	1.145.806,13		
91006020/0	RITENUTE ERARIALI SU REDDITI DI LAVORO	301.258,62	previsione di competenza	2.500.000,00	2.500.000,00	2.500.000,00	2.500.000,00
			previsione di cassa	2.500.000,00	2.801.258,62		
91006030/0	ALTRE RITENUTE AL PERSONALE PER CONTO DI TERZI	42.793,51	previsione di competenza	260.000,00	260.000,00	260.000,00	260.000,00
			previsione di cassa	260.000,00	302.793,51		
Totale Categoria 9010200	Ritenute su redditi da lavoro dipendente	456.858,26	previsione di competenza	3.793.000,00	3.793.000,00	3.793.000,00	3.793.000,00
			previsione di cassa	3.793.000,00	4.249.858,26		
Totale Tipologia 90100	Tipologia 100: Entrate per partite di giro	456.858,26	previsione di competenza	3.793.000,00	3.793.000,00	3.793.000,00	3.793.000,00
			previsione di cassa	3.793.000,00	4.249.858,26		
90000	Entrate per conto terzi e partite di giro	456.858,26	previsione di competenza	3.793.000,00	3.793.000,00	3.793.000,00	3.793.000,00
			previsione di cassa	3.793.000,00	4.249.858,26		
Totale TITOLO 9							
TOTALE TITOLI		988.768,99	previsione di competenza	5.211.245,63	5.014.500,00	5.014.500,00	5.014.500,00
			previsione di cassa	5.784.810,22	6.003.268,99		
TOTALE GENERALE DELLE ENTRATE		988.768,99	previsione di competenza	5.211.245,63	5.014.500,00	5.014.500,00	5.014.500,00
			previsione di cassa	5.784.810,22	6.003.268,99		



Comune di Pontedera

Provincia di Pisa

SERVIZIO SEGRETERIA GENERALE E CONTRATTI - Resp. DIRIGENTE 4° SETTORE
SERVIZIO SEGRETERIA GENERALE E CONTRATTI - Resp. DIRIGENTE 4° SETTORE

ENTRATE PER TITOLI, TIPOLOGIE E CATEGORIE PER CAPITOLI

ESERCIZIO 2017

TITOLO TIPOLOGIA CATEGORIA CAPITOLO	DENOMINAZIONE	RESIDUI PRESUNTI AL TERMINE DELL'ESERCIZIO 2016		PREVISIONI DEFINITIVE DELL'ANNO 2016	PREVISIONI ANNO 2017	PREVISIONI DELL'ANNO 2018	PREVISIONI DELL'ANNO 2019
	Fondo pluriennale vincolato per spese correnti		previsioni di competenza	0,00	0,00	0,00	0,00
	Fondo pluriennale vincolato per spese in conto capitale		previsioni di competenza	0,00	0,00	0,00	0,00
	Utilizzo avanzo di amministrazione <i>-di cui avanzo di amministrazione utilizzato anticipatamente</i>		previsioni di competenza	0,00 0,00	0,00 0,00	0,00 0,00	0,00 0,00
	Fondo di Cassa all'01/01/2017		previsioni di cassa	0,00	0,00	0,00	0,00
TITOLO 2	Trasferimenti correnti						
20101	Tipologia 101: Trasferimenti correnti da Amministrazioni pubbliche						
2010102	Trasferimenti correnti da Amministrazioni Locali						
2101206/0	TRASFERIMENTI DA REGIONE TOSCANA - PROGETTI E.TOSCANA	0,00	previsione di competenza previsione di cassa	0,00 0,00	0,00 0,00	0,00 0,00	0,00 0,00
2101210/0	TRASFERIMENTI DALLA REGIONE TOSCANA IN MERITO AL CONTRASTO ALL'EVASIONE FISCALE	0,00	previsione di competenza previsione di cassa	0,00 0,00	0,00 0,00	0,00 0,00	0,00 0,00
2101280/0	CONTRIBUTO DALLA REGIONE TOSCANA PER PROG.2013 "POLIS 2" PER SUPP.SVOLG. ATT.CONTROLLO ED ISPETTIVE IN MATERIA	0,00	previsione di competenza previsione di cassa	0,00 0,00	0,00 0,00	0,00 0,00	0,00 0,00
2101570/0	TRASFERIMENTO DALL'UNIONE DEI COMUNI DELLA VALDERA PER SANZIONI AMMINISTRATIVE PER VIOLAZIONE A NORME IN MATERIA DI CIRCOLAZIONE STRADALE	736.336,06	previsione di competenza previsione di cassa	925.250,00 1.498.935,16	1.300.381,00 2.036.717,06	1.300.381,00 2.036.717,06	1.300.381,00 2.036.717,06
Totale Categoria 2010102	Trasferimenti correnti da Amministrazioni Locali	736.336,06	previsione di competenza previsione di cassa	925.250,00 1.498.935,16	1.300.381,00 2.036.717,06	1.300.381,00 2.036.717,06	1.300.381,00 2.036.717,06
Totale Tipologia 20101	Tipologia 101: Trasferimenti correnti da Amministrazioni pubbliche	736.336,06	previsione di competenza previsione di cassa	925.250,00 1.498.935,16	1.300.381,00 2.036.717,06	1.300.381,00 2.036.717,06	1.300.381,00 2.036.717,06
20000	Trasferimenti correnti	736.336,06	previsione di competenza previsione di cassa	925.250,00 1.498.935,16	1.300.381,00 2.036.717,06	1.300.381,00 2.036.717,06	1.300.381,00 2.036.717,06
Totale TITOLO 2							
TITOLO 3	Entrate extratributarie						
30100	Tipologia 100: Vendita di beni e servizi e proventi derivanti dalla gestione dei beni						
3010200	Entrate dalla vendita e dall'erogazione di servizi						
3100105/0	DIRITTI DI SEGRETERIA	0,00	previsione di competenza previsione di cassa	20.000,00 20.537,80	20.000,00 20.000,00	20.000,00 20.000,00	20.000,00 20.000,00
Totale Categoria 3010200	Entrate dalla vendita e dall'erogazione di servizi	0,00	previsione di competenza previsione di cassa	20.000,00 20.537,80	20.000,00 20.000,00	20.000,00 20.000,00	20.000,00 20.000,00
Totale Tipologia 30100	Tipologia 100: Vendita di beni e servizi e proventi derivanti dalla gestione dei beni	0,00	previsione di competenza previsione di cassa	20.000,00 20.537,80	20.000,00 20.000,00	20.000,00 20.000,00	20.000,00 20.000,00
30200	Tipologia 200: Proventi derivanti dall'attività di controllo e repressione delle irregolarità e degli illeciti						
3020200	Entrate da famiglie derivanti dall'attività di controllo e repressione delle irregolarità e degli illeciti						
3200125/0	SANZIONI AMMINISTRATIVE PER VIOLAZIONE A NORME IN MATERIA DI CIRCOLAZIONE STRADALE E RECUPERO SANZ.MEDIANTE ATTI INGIUNTIVI	5.934.094,82	previsione di competenza previsione di cassa	0,00 6.239.870,57	0,00 5.934.094,82	0,00 0,00	0,00 0,00
3200127/0	ART. 142 C.d.S. - PROVENTI DI INTERA SPETTANZA ENTE DA CUI DIPENDE L'ORGANO ACCERTATORE	0,00	previsione di competenza previsione di cassa	0,00 0,00	0,00 0,00	0,00 0,00	0,00 0,00
Totale Categoria 3020200	Entrate da famiglie derivanti dall'attività di controllo e repressione delle irregolarità e degli illeciti	5.934.094,82	previsione di competenza previsione di cassa	0,00 6.239.870,57	0,00 5.934.094,82	0,00 0,00	0,00 0,00
3020300	Entrate da Imprese derivanti dall'attività di controllo e repressione delle irregolarità e degli illeciti						
3200126/0	SANZIONI AMM/VE PER VIOLAZIONE REGOLAMENTI COMUNALI ORDINANZE SINDACALI ECC. E RECUPERO SANZIONI MEDIANTE ATTI INGIUNTIVI-	128.584,87	previsione di competenza previsione di cassa	10.000,00 140.684,01	20.000,00 148.584,87	20.000,00 20.000,00	20.000,00 20.000,00



Comune di Pontedera

Provincia di Pisa

SERVIZIO SEGRETERIA GENERALE E CONTRATTI - Resp. DIRIGENTE 4° SETTORE SERVIZIO SEGRETERIA GENERALE E CONTRATTI - Resp. DIRIGENTE 4° SETTORE

ENTRATE PER TITOLI, TIPOLOGIE E CATEGORIE PER CAPITOLI

ESERCIZIO 2017

TITOLO TIPOLOGIA CATEGORIA CAPITOLO	DENOMINAZIONE	RESIDUI PRESUNTI AL TERMINE DELL'ESERCIZIO 2016		PREVISIONI DEFINITIVE DELL'ANNO 2016	PREVISIONI ANNO 2017	PREVISIONI DELL'ANNO 2018	PREVISIONI DELL'ANNO 2019
Totale Categoria 3020300	Entrate da imprese derivanti dall'attività di controllo e repressione delle irregolarità e degli illeciti	128.584,87	previsione di competenza previsione di cassa	10.000,00 140.684,01	20.000,00 148.584,87	20.000,00	20.000,00
Totale Tipologia 30200	Tipologia 200: Proventi derivanti dall'attività di controllo e repressione delle irregolarità e degli illeciti	6.062.679,69	previsione di competenza previsione di cassa	10.000,00 6.380.554,58	20.000,00 6.082.679,69	20.000,00	20.000,00
30500	Tipologia 500: Rimborsi e altre entrate correnti						
3050100	Indennizzi di assicurazione						
3500533/0	RIMBORSO SPESE PROCEDURALI PER ATTI SINISTRI STRADALI	0,00	previsione di competenza previsione di cassa	0,00 0,00	0,00 0,00	0,00	0,00
Totale Categoria 3050100	Indennizzi di assicurazione	0,00	previsione di competenza previsione di cassa	0,00 0,00	0,00 0,00	0,00	0,00
3050200	Rimborsi in entrata						
3500508/0	INTROITI E RIMBORSI DIVERSI SERVIZIO AFFARI GENERALI-RIMBORSO SPESE MESSI NOTIFICATORI	0,00	previsione di competenza previsione di cassa	7.000,00 7.000,00	7.000,00 7.000,00	7.000,00	7.000,00
3500515/0	RIMBORSO SPESE POSTALI	0,00	previsione di competenza previsione di cassa	0,00 0,00	0,00 0,00	0,00	0,00
3500520/0	RECUPERO CAUZIONI DEFINITIVE A SEGUITO DI INADEMPIENZE CONTRATTUALI DITTE APPALTATRICI	0,00	previsione di competenza previsione di cassa	0,00 0,00	0,00 0,00	0,00	0,00
Totale Categoria 3050200	Rimborsi in entrata	0,00	previsione di competenza previsione di cassa	7.000,00 7.000,00	7.000,00 7.000,00	7.000,00	7.000,00
Totale Tipologia 30500	Tipologia 500: Rimborsi e altre entrate correnti	0,00	previsione di competenza previsione di cassa	7.000,00 7.000,00	7.000,00 7.000,00	7.000,00	7.000,00
30000	Entrate extratributarie	0,00	previsione di competenza previsione di cassa	37.000,00 6.408.092,38	47.000,00 6.109.679,69	47.000,00	47.000,00
Totale TITOLO 3							
TITOLO 4	Entrate in conto capitale						
40200	Tipologia 200: Contributi agli investimenti						
4020100	Contributi agli investimenti da amministrazioni pubbliche						
4200385/0	TRASFERIMENTO DALLA REGIONE TOSCANA PER REALIZZAZIONE SISTEMA VOIP VILLAGGIO SCOLASTICO	105.590,16	previsione di competenza previsione di cassa	0,00 105.590,16	0,00 105.590,16	0,00	0,00
4200470/0	TRASFERIMENTO DALL'UNIONE DEI COMUNI DELLA VALDERA PER SANZIONI AMM.VE A NORME IN MAT. CIRCOLAZ.STRAD.LE DA VINCOLARE A SEGNALETICA STRADALE	0,00	previsione di competenza previsione di cassa	0,00 0,00	0,00 0,00	0,00	0,00
Totale Categoria 4020100	Contributi agli investimenti da amministrazioni pubbliche	105.590,16	previsione di competenza previsione di cassa	0,00 105.590,16	0,00 105.590,16	0,00	0,00
Totale Tipologia 40200	Tipologia 200: Contributi agli investimenti	105.590,16	previsione di competenza previsione di cassa	0,00 105.590,16	0,00 105.590,16	0,00	0,00
40000	Entrate in conto capitale	105.590,16	previsione di competenza previsione di cassa	0,00 105.590,16	0,00 105.590,16	0,00	0,00
Totale TITOLO 4							
TITOLO 9	Entrate per conto terzi e partite di giro						
90200	Tipologia 200: Entrate per conto terzi						
9020400	Depositi di/prezzo terzi						
92006040/0	DEPOSITI CAUZIONALI	4.752,59	previsione di competenza previsione di cassa	150.000,00 154.752,59	150.000,00 154.752,59	150.000,00	150.000,00
92006070/0	DEPOSITI PER SPESE CONTRATTUALI	0,00	previsione di competenza previsione di cassa	4.000.000,00 4.000.000,00	4.000.000,00 4.000.000,00	4.000.000,00	4.000.000,00
Totale Categoria 9020400	Depositi di/prezzo terzi	4.752,59	previsione di competenza previsione di cassa	4.150.000,00 4.154.752,59	4.150.000,00 4.154.752,59	4.150.000,00	4.150.000,00
Totale Tipologia 90200	Tipologia 200: Entrate per conto terzi	4.752,59	previsione di competenza	4.150.000,00	4.150.000,00	4.150.000,00	4.150.000,00



Comune di Pontedera
Provincia di Pisa

SERVIZIO SEGRETERIA GENERALE E CONTRATTI - Resp. DIRIGENTE 4° SETTORE
SERVIZIO SEGRETERIA GENERALE E CONTRATTI - Resp. DIRIGENTE 4° SETTORE

ENTRATE PER TITOLI, TIPOLOGIE E CATEGORIE PER CAPITOLI

ESERCIZIO 2017

TITOLO TIPOLOGIA CATEGORIA CAPITOLO	DENOMINAZIONE	RESIDUI PRESUNTI AL TERMINE DELL'ESERCIZIO 2016		PREVISIONI DEFINITIVE DELL'ANNO 2016	PREVISIONI ANNO 2017	PREVISIONI DELL'ANNO 2018	PREVISIONI DELL'ANNO 2019
90200			previsione di cassa	4.154.752,59	4.154.752,59		
90000	Entrate per conto terzi e partite di giro	4.752,59	previsione di competenza	4.150.000,00	4.150.000,00	4.150.000,00	4.150.000,00
Totale TITOLO 9			previsione di cassa	4.154.752,59	4.154.752,59		
TOTALE TITOLI		6.909.358,50	previsione di competenza	5.112.250,00	5.497.381,00	5.497.381,00	5.497.381,00
			previsione di cassa	12.167.370,29	12.406.739,50		
TOTALE GENERALE DELLE ENTRATE		6.909.358,50	previsione di competenza	5.112.250,00	5.497.381,00	5.497.381,00	5.497.381,00
			previsione di cassa	12.167.370,29	12.406.739,50		



Comune di Pontedera

Provincia di Pisa

SERVIZIO PROVVEDITORATO, ECONOMATO, PATRIMONIO E FINANZIAMENTI - Resp. DIRIGENTE 4° SETTORE SERVIZIO PROVVEDITORATO, ECONOMATO, PATRIMONIO E FINANZIAMENTI - Resp. DIRIGENTE 4° SETTORE ENTRATE PER TITOLI, TIPOLOGIE E CATEGORIE PER CAPITOLI

ESERCIZIO 2017

TITOLO TIPOLOGIA CATEGORIA CAPITOLO	DENOMINAZIONE	RESIDUI PRESUNTI AL TERMINE DELL'ESERCIZIO 2016		PREVISIONI DEFINITIVE DELL'ANNO 2016	PREVISIONI		
					ANNO 2017	DELL'ANNO 2018	DELL'ANNO 2019
	Fondo pluriennale vincolato per spese correnti		previsioni di competenza	0,00	0,00	0,00	0,00
	Fondo pluriennale vincolato per spese in conto capitale		previsioni di competenza	0,00	0,00	0,00	0,00
	Utilizzo avanzo di amministrazione <i>-di cui avanzo di amministrazione utilizzato anticipatamente</i>		previsioni di competenza	0,00	0,00	0,00	0,00
	Fondo di Cassa all'01/01/2017		previsioni di cassa	0,00	0,00	0,00	0,00
TITOLO 2	Trasferimenti correnti						
20101	Tipologia 101: Trasferimenti correnti da Amministrazioni pubbliche						
2010102	Trasferimenti correnti da Amministrazioni Locali						
2101505/0	TRASFERIMENTO DA ALTRI COMUNI PER CONCORSO SPESE FUNZIONAMENTO UFFICIO DI COLLOCAMENTO	68.232,56	previsione di competenza	80.720,64	81.000,00	81.000,00	81.000,00
			previsione di cassa	114.187,04	149.232,56		
Totale Categoria 2010102	Trasferimenti correnti da Amministrazioni Locali	68.232,56	previsione di competenza	80.720,64	81.000,00	81.000,00	81.000,00
			previsione di cassa	114.187,04	149.232,56		
Totale Tipologia 20101	Tipologia 101: Trasferimenti correnti da Amministrazioni pubbliche	68.232,56	previsione di competenza	80.720,64	81.000,00	81.000,00	81.000,00
			previsione di cassa	114.187,04	149.232,56		
20000	Trasferimenti correnti	68.232,56	previsione di competenza	80.720,64	81.000,00	81.000,00	81.000,00
			previsione di cassa	114.187,04	149.232,56		
Totale TITOLO 2							
TITOLO 3	Entrate extratributarie						
30100	Tipologia 100: Vendita di beni e servizi e proventi derivanti dalla gestione dei beni						
3010300	Proventi derivanti dalla gestione dei beni						
3100210/0	FITTI REALI DI FABBRICATI	29.797,38	previsione di competenza	234.208,53	95.000,00	95.000,00	95.000,00
			previsione di cassa	264.307,01	124.797,38		
3100215/0	FITTI REALI DI FABBRICATI - SERVIZIO RILEVANTE AI FINI I.V.A.	105.000,00	previsione di competenza	44.776,36	80.000,00	80.000,00	80.000,00
			previsione di cassa	149.776,36	185.000,00		
3100220/0	FITTI REALI DI IMMOBILI ATTREZZATI - SERVIZIO RILEVANTE AI FINI IVA	84.779,16	previsione di competenza	25.000,00	25.000,00	25.000,00	25.000,00
			previsione di cassa	174.043,79	109.779,16		
Totale Categoria 3010300	Proventi derivanti dalla gestione dei beni	219.576,54	previsione di competenza	303.984,89	200.000,00	200.000,00	200.000,00
			previsione di cassa	588.127,16	419.576,54		
Totale Tipologia 30100	Tipologia 100: Vendita di beni e servizi e proventi derivanti dalla gestione dei beni	219.576,54	previsione di competenza	303.984,89	200.000,00	200.000,00	200.000,00
			previsione di cassa	588.127,16	419.576,54		
30500	Tipologia 500: Rimborsi e altre entrate correnti						
3050100	Indennizzi di assicurazione						
3500145/0	PROVENTI DERIVANTI DA RISARCIMENTO DANNI CAUSATI DA TERZI	0,00	previsione di competenza	106.800,00	30.000,00	30.000,00	30.000,00
			previsione di cassa	107.253,08	30.000,00		
Totale Categoria 3050100	Indennizzi di assicurazione	0,00	previsione di competenza	106.800,00	30.000,00	30.000,00	30.000,00
			previsione di cassa	107.253,08	30.000,00		
3050200	Rimborsi in entrata						
3500524/0	RIMBORSO EROGATO DALLO STATO PER LE SPESE DEGLI UFFICI GIUDIZIARI	25.756,92	previsione di competenza	70.000,00	0,00	0,00	0,00
			previsione di cassa	130.449,15	25.756,92		
3500525/0	RIMBORSO DA ALTRI ENTI DEL SETTORE PUBBLICO PER SPESE UFFICI GIUDIZIARI	90.000,00	previsione di competenza	0,00	0,00	0,00	0,00
			previsione di cassa	90.000,00	90.000,00		
3500588/0	RIMBORSO SPESE LEGALI DA LITI, ARBITRAGGI E RISARCIMENTI	5.706,60	previsione di competenza	15.000,00	15.000,00	15.000,00	15.000,00
			previsione di cassa	15.000,00	20.706,60		
Totale Categoria 3050200	Rimborsi in entrata	121.463,52	previsione di competenza	85.000,00	15.000,00	15.000,00	15.000,00
			previsione di cassa	235.449,15	136.463,52		
Totale Tipologia 500	Tipologia 500: Rimborsi e altre entrate correnti	121.463,52	previsione di competenza	191.800,00	45.000,00	45.000,00	45.000,00



Comune di Pontedera

Provincia di Pisa

SERVIZIO PROVVEDITORATO, ECONOMATO, PATRIMONIO E FINANZIAMENTI - Resp. DIRIGENTE 4° SETTORE

SERVIZIO PROVVEDITORATO, ECONOMATO, PATRIMONIO E FINANZIAMENTI - Resp. DIRIGENTE 4° SETTORE

ENTRATE PER TITOLI, TIPOLOGIE E CATEGORIE PER CAPITOLI

ESERCIZIO 2017

TITOLO TIPOLOGIA CATEGORIA CAPITOLO	DENOMINAZIONE	RESIDUI PRESUNTI AL TERMINE DELL'ESERCIZIO 2016		PREVISIONI DEFINITIVE DELL'ANNO 2016	PREVISIONI ANNO 2017	PREVISIONI DELL'ANNO 2018	PREVISIONI DELL'ANNO 2019
30500			previsione di cassa	342.702,23	166.463,52		
30000	Entrate extratributarie	121.463,52	previsione di competenza	495.784,89	245.000,00	245.000,00	245.000,00
Totale TITOLO 3			previsione di cassa	930.829,39	586.040,06		
TITOLO 4	Entrate in conto capitale						
40400	Tipologia 400: Entrate da alienazione di beni materiali e immateriali						
4040100	Alienazione di beni materiali						
4400125/0	ALIENAZIONE BENI IMMOBILI	0,00	previsione di competenza	1.351.035,00	477.640,00	220.000,00	220.000,00
			previsione di cassa	1.351.035,00	477.640,00		
Totale Categoria Alienazione di beni materiali		0,00	previsione di competenza	1.351.035,00	477.640,00	220.000,00	220.000,00
4040100			previsione di cassa	1.351.035,00	477.640,00		
4040200	Cessione di Terreni e di beni materiali non prodotti						
4400152/0	PROVENTI COMPENSORI PEEP PER TRASFORMAZIONE DA DIRITTO DI SUPERFICIE A	0,00	previsione di competenza	20.000,00	20.000,00	20.000,00	20.000,00
			previsione di cassa	20.000,00	20.000,00		
Totale Categoria Cessione di Terreni e di beni materiali non prodotti		0,00	previsione di competenza	20.000,00	20.000,00	20.000,00	20.000,00
4040200			previsione di cassa	20.000,00	20.000,00		
Totale Tipologia Tipologia 400: Entrate da alienazione di beni materiali e immateriali		0,00	previsione di competenza	1.371.035,00	497.640,00	240.000,00	240.000,00
40400			previsione di cassa	1.371.035,00	497.640,00		
40000	Entrate in conto capitale	0,00	previsione di competenza	1.371.035,00	497.640,00	240.000,00	240.000,00
Totale TITOLO 4			previsione di cassa	1.371.035,00	497.640,00		
TITOLO 9	Entrate per conto terzi e partite di giro						
90100	Tipologia 100: Entrate per partite di giro						
9019900	Altre entrate per partite di giro						
91006060/0	RIMBORSO DI ANTICIPAZIONE DI FONDI PER IL SERVIZIO DI ECONOMATO	49.062,00	previsione di competenza	100.000,00	100.000,00	100.000,00	100.000,00
			previsione di cassa	149.062,00	149.062,00		
Totale Categoria Altre entrate per partite di giro		49.062,00	previsione di competenza	100.000,00	100.000,00	100.000,00	100.000,00
9019900			previsione di cassa	149.062,00	149.062,00		
Totale Tipologia Tipologia 100: Entrate per partite di giro		49.062,00	previsione di competenza	100.000,00	100.000,00	100.000,00	100.000,00
90100			previsione di cassa	149.062,00	149.062,00		
90000	Entrate per conto terzi e partite di giro	49.062,00	previsione di competenza	100.000,00	100.000,00	100.000,00	100.000,00
Totale TITOLO 9			previsione di cassa	149.062,00	149.062,00		
TOTALE TITOLI		458.334,62	previsione di competenza	2.047.540,53	923.640,00	666.000,00	666.000,00
			previsione di cassa	2.565.113,43	1.381.974,62		
TOTALE GENERALE DELLE ENTRATE		458.334,62	previsione di competenza	2.047.540,53	923.640,00	666.000,00	666.000,00
			previsione di cassa	2.565.113,43	1.381.974,62		



Comune di Pontedera

Provincia di Pisa

SERVIZI DEMOGRAFICI, PROTOCOLLO E CONTENZIOSO - Resp. DIRIGENTE 4° SETTORE

SERVIZI DEMOGRAFICI, PROTOCOLLO E CONTENZIOSO - Resp. DIRIGENTE 4° SETTORE

ENTRATE PER TITOLI, TIPOLOGIE E CATEGORIE PER CAPITOLI

ESERCIZIO 2017

TITOLO TIPOLOGIA CATEGORIA CAPITOLO	DENOMINAZIONE	RESIDUI PRESUNTI AL TERMINE DELL'ESERCIZIO 2016		PREVISIONI DEFINITIVE DELL'ANNO 2016	PREVISIONI	PREVISIONI	PREVISIONI
					ANNO 2017	DELL'ANNO 2018	DELL'ANNO 2019
	Fondo pluriennale vincolato per spese correnti		previsioni di competenza	0,00	0,00	0,00	0,00
	Fondo pluriennale vincolato per spese in conto capitale		previsioni di competenza	0,00	0,00	0,00	0,00
	Utilizzo avanzo di amministrazione <i>-di cui avanzo di amministrazione utilizzato anticipatamente</i>		previsioni di competenza	0,00 0,00	0,00 0,00	0,00 0,00	0,00 0,00
	Fondo di Cassa all'01/01/2017		previsioni di cassa	0,00	0,00	0,00	0,00
TITOLO 3	Entrate extratributarie						
30100	Tipologia 100: Vendita di beni e servizi e proventi derivanti dalla gestione dei beni						
3010200	Entrate dalla vendita e dall'erogazione di servizi						
3100116/0	DIRITTI PER RILASCIO CARTE DI IDENTITA'	2.079,28	previsione di competenza	25.000,00	25.000,00	25.000,00	25.000,00
			previsione di cassa	26.671,84	27.079,28		
3100117/0	FUNZIONAMENTO COMMISSIONE ELETTORALE CIRCONDARIALE - CONCORSO SPESE	39.148,30	previsione di competenza	31.500,00	31.500,00	31.500,00	31.500,00
			previsione di cassa	63.000,00	70.648,30		
Totale Categoria 3010200	Entrate dalla vendita e dall'erogazione di servizi	41.227,58	previsione di competenza previsione di cassa	56.500,00 89.671,84	56.500,00 97.727,58	56.500,00	56.500,00
Totale Tipologia 30100	Tipologia 100: Vendita di beni e servizi e proventi derivanti dalla gestione dei beni	41.227,58	previsione di competenza previsione di cassa	56.500,00 89.671,84	56.500,00 97.727,58	56.500,00	56.500,00
30500	Tipologia 500: Rimborsi e altre entrate correnti						
3050200	Rimborsi in entrata						
3500517/0	RIMBORSO SPESE PER CONSULTAZIONI POPOLARI A CARICO DELLO STATO	104.242,96	previsione di competenza	300.000,00	300.000,00	300.000,00	300.000,00
			previsione di cassa	377.708,19	404.242,96		
3500518/0	RIMBORSO SPESE PER ELEZIONI AMMINISTRATIVE	0,00	previsione di competenza	200.000,00	200.000,00	200.000,00	200.000,00
			previsione di cassa	200.000,00	200.000,00		
3500544/0	INTROITI E RIMBORSI DIVERSI PER SERVIZIO DI STATO CIVILE	0,00	previsione di competenza	3.000,00	3.000,00	3.000,00	3.000,00
			previsione di cassa	3.000,00	3.000,00		
Totale Categoria 3050200	Rimborsi in entrata	104.242,96	previsione di competenza previsione di cassa	503.000,00 580.708,19	503.000,00 607.242,96	503.000,00	503.000,00
Totale Tipologia 30500	Tipologia 500: Rimborsi e altre entrate correnti	104.242,96	previsione di competenza previsione di cassa	503.000,00 580.708,19	503.000,00 607.242,96	503.000,00	503.000,00
30000	Entrate extratributarie	104.242,96	previsione di competenza previsione di cassa	559.500,00 670.380,03	559.500,00 704.970,54	559.500,00	559.500,00
Totale TITOLO 3							
TOTALE TITOLI		145.470,54	previsione di competenza previsione di cassa	559.500,00 670.380,03	559.500,00 704.970,54	559.500,00	559.500,00
TOTALE GENERALE DELLE ENTRATE		145.470,54	previsione di competenza previsione di cassa	559.500,00 670.380,03	559.500,00 704.970,54	559.500,00	559.500,00



Comune di Pontedera

Provincia di Pisa

SERVIZIO ISTRUZIONE, CULTURA E POLITICHE SOCIALI - Resp. DIRIGENTE 5° SETTORE

SERVIZIO ISTRUZIONE, CULTURA E POLITICHE SOCIALI - Resp. DIRIGENTE 5° SETTORE

ENTRATE PER TITOLI, TIPOLOGIE E CATEGORIE PER CAPITOLI

ESERCIZIO 2017

TITOLO TIPOLOGIA CATEGORIA CAPITOLO	DENOMINAZIONE	RESIDUI PRESUNTI AL TERMINE DELL'ESERCIZIO 2016		PREVISIONI DEFINITIVE DELL'ANNO 2016	PREVISIONI ANNO 2017	PREVISIONI DELL'ANNO 2018	PREVISIONI DELL'ANNO 2019
	Fondo pluriennale vincolato per spese correnti		previsioni di competenza	0,00	0,00	0,00	0,00
	Fondo pluriennale vincolato per spese in conto capitale		previsioni di competenza	0,00	0,00	0,00	0,00
	Utilizzo avanzo di amministrazione <i>-di cui avanzo di amministrazione utilizzato anticipatamente</i>		previsioni di competenza	0,00 0,00	0,00 0,00	0,00 0,00	0,00 0,00
	Fondo di Cassa all'01/01/2017		previsioni di cassa	0,00	0,00	0,00	0,00
TITOLO 2	Trasferimenti correnti						
20101	Tipologia 101: Trasferimenti correnti da Amministrazioni pubbliche						
2010101	Trasferimenti correnti da Amministrazioni Centrali						
2101120/0	TRASFERIMENTO DALLO STATO PER PROGETTO FEI DENOMINATO "SHARE"	1.027,33	previsione di competenza	0,00	0,00	0,00	0,00
			previsione di cassa	43.500,00	1.027,33		
2101132/0	TRASFERIMENTO DAL MINISTERO DEL LAVORO PER INSERIMENTO MINORI PROFUGHI	5.359,00	previsione di competenza	48.735,00	0,00	0,00	0,00
			previsione di cassa	48.735,00	5.359,00		
2101142/0	TRASFERIMENTO DALLO STATO DELLE ENTRATE DERIVANTI DALLA DESTINAZIONE DEL 5 PER MILLE DELL'IRPEF	6.559,41	previsione di competenza	10.000,00	5.000,00	5.000,00	5.000,00
			previsione di cassa	10.000,00	11.559,41		
2101143/0	TRASFERIMENTO DALLO STATO PER PROGETTO PROFUGHI, STRANIERI E INTEGRAZIONE RIFUGIATI POLITICI	0,00	previsione di competenza	0,00	0,00	0,00	0,00
			previsione di cassa	0,00	0,00		
2101155/0	CONTRIB. ERARIALE A FRONTE SPESE SOSTENUTE DALL'ENTE PER LA FRUIZIONE SERV. REFEZIONE DEI DOCENTI STATALI SERV. RILEVANTE FINI IVA	0,00	previsione di competenza	30.000,00	30.000,00	30.000,00	30.000,00
			previsione di cassa	65.000,00	30.000,00		
Totale Categoria 2010101	Trasferimenti correnti da Amministrazioni Centrali	12.945,74	previsione di competenza	88.735,00	35.000,00	35.000,00	35.000,00
			previsione di cassa	167.235,00	47.945,74		
2010102	Trasferimenti correnti da Amministrazioni Locali						
2101208/0	CONTRIBUTO DALLA REGIONE TOSCANA PER INTERVENTI NELL'AMBITO DEL DIRITTO ALLO STUDIO	0,00	previsione di competenza	0,00	0,00	0,00	0,00
			previsione di cassa	0,00	0,00		
2101230/0	CONTRIBUTI DALLA REGIONE TOSCANA PER PROGETTO STAZIONE	0,00	previsione di competenza	0,00	0,00	0,00	0,00
			previsione di cassa	0,00	0,00		
2101255/0	CONTRIBUTO DALLA REGIONE TOSCANA PER FINANZIAMENTO PROGETTO MERCURIO	10.000,00	previsione di competenza	0,00	10.000,00	10.000,00	10.000,00
			previsione di cassa	20.000,00	20.000,00		
2101260/0	TRASFERIMENTO DALLA REGIONE TOSCANA PER IL PROGETTO "ABITARE IL MONDO"	0,00	previsione di competenza	0,00	0,00	0,00	0,00
			previsione di cassa	0,00	0,00		
2101275/0	TRASFERIMENTO DALLA REGIONE PER RIPARTO FONDO NAZIONALE MINORI STRANIERI NON ASSISTITI	0,00	previsione di competenza	0,00	0,00	0,00	0,00
			previsione di cassa	0,00	0,00		
2101276/0	CONTRIBUTO DA REGIONE TOSCANA PER ATTIVITA' CULTURALI "FESTA DELLA TOSCANA"	0,00	previsione di competenza	600,00	0,00	0,00	0,00
			previsione di cassa	600,00	0,00		
2101291/0	TRASFERIMENTO DA REGIONE TOSCANA PER PROGETTO PARTECIPATIVO DI VILLA CRASTAN	0,00	previsione di competenza	0,00	9.000,00	9.000,00	9.000,00
			previsione di cassa	0,00	9.000,00		
2101292/0	TRASFERIMENTO DA REGIONE TOSCANA PER PROGETTO "PALAZZO PRETORIO"	0,00	previsione di competenza	50.000,00	50.000,00	50.000,00	50.000,00
			previsione di cassa	50.000,00	50.000,00		
2101295/0	TRASFERIMENTO DA REGIONE TOSCANA PER SOSTEGNO DELL'OFFERTA DI SERVIZI EDUCATIVI	34.171,31	previsione di competenza	85.428,28	0,00	0,00	0,00
			previsione di cassa	85.428,28	34.171,31		
2101296/0	TRASFERIMENTO DA REGIONE TOSCANA PER FINANZIAMENTO PROGETTO TOSCANAINCONTEMPORANEA	3.000,00	previsione di competenza	6.000,00	0,00	0,00	0,00
			previsione di cassa	6.000,00	3.000,00		
2101518/0	TRASFERIMENTO DA ALTRI ENTI PER PROGETTO PROFUGHI STRANIERI	0,00	previsione di competenza	0,00	0,00	0,00	0,00
			previsione di cassa	0,00	0,00		
2101535/0	TRASFERIMENTO DA SOCIETA' DELLA SALUTE PER PROGETTO "PIU' TEMPO PER LE MAMME"	0,00	previsione di competenza	0,00	0,00	0,00	0,00
			previsione di cassa	0,00	0,00		
2101536/0	TRASFERIMENTO DA SOCIETA' DELLA SALUTE PER PROGETTO LABORATORIO SPERIMENTALE RAGAZZI E FAMIGLIE	5.400,00	previsione di competenza	0,00	0,00	0,00	0,00
			previsione di cassa	5.400,00	5.400,00		



Comune di Pontedera

Provincia di Pisa

SERVIZIO ISTRUZIONE, CULTURA E POLITICHE SOCIALI - Resp. DIRIGENTE 5° SETTORE

SERVIZIO ISTRUZIONE, CULTURA E POLITICHE SOCIALI - Resp. DIRIGENTE 5° SETTORE

ENTRATE PER TITOLI, TIPOLOGIE E CATEGORIE PER CAPITOLI

ESERCIZIO 2017

TITOLO TIPOLOGIA CATEGORIA CAPITOLO	DENOMINAZIONE	RESIDUI PRESUNTI AL TERMINE DELL'ESERCIZIO 2016		PREVISIONI DEFINITIVE DELL'ANNO 2016	PREVISIONI		
					ANNO 2017	DELL'ANNO 2018	DELL'ANNO 2019
2101538/0	TRASFERIMENTO DA ASL 5 PER PROGETTO DI RETE POLIVALENTE PER LA FORMAZIONE	111.365,10	previsione di competenza	111.365,10	111.365,10	111.365,10	111.365,10
			previsione di cassa	111.365,10	222.730,20		
2101555/0	TRASFERIMENTO DALL'UNIONE DEI COMUNI DELLA VALDERA PER SERVIZI RIVOLTI AI MINORI	0,00	previsione di competenza	2.920,00	0,00	0,00	0,00
			previsione di cassa	2.920,00	0,00		
2101565/0	TRASFERIMENTI DA UNIVERSITA' DI PISA PER GESTIONE SEGRETERIA UNIVERSITARIA - SERVIZIO RILEVANTE AI FINI I.V.A.	0,00	previsione di competenza	3.050,00	3.050,00	3.050,00	3.050,00
			previsione di cassa	4.213,00	3.050,00		
Totale Categoria 2010102	Trasferimenti correnti da Amministrazioni Locali	163.936,41	previsione di competenza	259.363,38	183.415,10	183.415,10	183.415,10
			previsione di cassa	285.926,38	347.351,51		
Totale Tipologia 20101	Tipologia 101: Trasferimenti correnti da Amministrazioni pubbliche	176.882,15	previsione di competenza	348.098,38	218.415,10	218.415,10	218.415,10
			previsione di cassa	453.161,38	395.297,25		
20000	Trasferimenti correnti	176.882,15	previsione di competenza	348.098,38	218.415,10	218.415,10	218.415,10
Totale TITOLO 2			previsione di cassa	453.161,38	395.297,25		
TITOLO 3	Entrate extratributarie						
30100	Tipologia 100: Vendita di beni e servizi e proventi derivanti dalla gestione dei beni						
3010100	Vendita di beni						
3100134/0	PROVENTI DERIVANTI DA CESSIONI DI LIBRI E CATALOGHI.SERVIZIO RILEVANTE AI FINI IVA	0,00	previsione di competenza	0,00	0,00	0,00	0,00
			previsione di cassa	0,00	0,00		
Totale Categoria 3010100	Vendita di beni	0,00	previsione di competenza	0,00	0,00	0,00	0,00
			previsione di cassa	0,00	0,00		
3010200	Entrate dalla vendita e dall'erogazione di servizi						
3100130/0	PROVENTI PER SERVIZI DI ASSISTENZA SCOLASTICA - MENSE E REFEZIONI SCALASTICHE.SERVIZIO RILEVANTE AI FINI IVA	13.066,67	previsione di competenza	0,00	0,00	0,00	0,00
			previsione di cassa	14.245,71	13.066,67		
3100132/0	PROVENTI PER SERVIZI DI ASSISTENZA SCOLASTICA-TRASPORTO ALUNNI.SERVIZIO RILEVANTE AI FINI IVA	1.760,63	previsione di competenza	0,00	0,00	0,00	0,00
			previsione di cassa	1.793,82	1.760,63		
3100165/0	PROVENTI DA SERVIZI PER L'INFANZIA COMPRESSE RETTE DI FREQUENZA E REFEZIONE ASILI NIDO - SERVIZIO RILEVANTE AI FINI IVA	60.711,58	previsione di competenza	137.000,00	93.000,00	93.000,00	93.000,00
			previsione di cassa	157.644,79	153.711,58		
3100172/0	PROVENTI DA CASA ALBERGO PER ANZIANI AUTOSUFFICIENTI - SERVIZIO RILEVANTE AI FINI IVA	32.704,48	previsione di competenza	47.780,48	45.000,00	45.000,00	45.000,00
			previsione di cassa	68.736,47	77.704,48		
3100174/0	PROVENTI DAI SOGGIORNI ESTIVI PER RAGAZZI - SERVIZIO RILEVANTE AI FINI IVA	0,00	previsione di competenza	0,00	0,00	0,00	0,00
			previsione di cassa	0,00	0,00		
3100185/0	PROVENTI GESTIONE SERVIZIO CULTURALE "PALAZZO PRETORIO"	0,00	previsione di competenza	27.450,00	54.900,00	54.900,00	54.900,00
			previsione di cassa	27.450,00	54.900,00		
Totale Categoria 3010200	Entrate dalla vendita e dall'erogazione di servizi	108.243,36	previsione di competenza	212.230,48	192.900,00	192.900,00	192.900,00
			previsione di cassa	269.870,79	301.143,36		
3010300	Proventi derivanti dalla gestione dei beni						
3100230/0	LOCAZIONE IMMOBILIARE DI BENI PROPRI - SERVIZIO RILEVANTE AI FINI I.V.A.	23.283,33	previsione di competenza	12.200,00	12.200,00	12.200,00	12.200,00
			previsione di cassa	24.300,00	35.483,33		
3100240/0	CANONE DI CONCESSIONE PALAZZO PRETORIO	0,00	previsione di competenza	616,10	1.232,20	1.232,20	1.232,20
			previsione di cassa	616,10	1.232,20		
3100256/0	CANONE DI CONCESSIONE IN USO DELLE ATTREZZATURE E DEGLI IMMOBILI DEL SERVIZIO TRASPORTO SCOLASTICO-SERV.RILEVANTE AI FINI	600.016,67	previsione di competenza	205.491,92	205.491,92	205.491,92	205.491,92
			previsione di cassa	600.016,67	805.508,59		
3100257/0	CANONE DI CONCESSIONE IN USO DELLE ATTREZZATURE E DEGLI IMMOBILI DEL SERVIZIO REFEZIONE SCOLASTICA-SERV.RILEVANTE AI FINI I.V.A.	1.033.250,74	previsione di competenza	370.171,72	370.171,72	370.171,72	370.171,72
			previsione di cassa	1.033.250,74	1.403.422,46		
3100258/0	CANONE DI CONCESSIONE IN USO DELLE ATTREZZATURE E DEGLI IMMOBILI DEL SERVIZIO ASILI NIDO-SERV.RILEVANTE AI FINI I.V.A.	0,00	previsione di competenza	0,00	0,00	0,00	0,00
			previsione di cassa	0,00	0,00		
Totale Categoria 3010300	Proventi derivanti dalla gestione dei beni	1.656.550,74	previsione di competenza	588.479,74	589.095,84	589.095,84	589.095,84
			previsione di cassa	1.658.183,51	2.245.646,58		



Comune di Pontedera

Provincia di Pisa

SERVIZIO ISTRUZIONE, CULTURA E POLITICHE SOCIALI - Resp. DIRIGENTE 5° SETTORE

SERVIZIO ISTRUZIONE, CULTURA E POLITICHE SOCIALI - Resp. DIRIGENTE 5° SETTORE

ENTRATE PER TITOLI, TIPOLOGIE E CATEGORIE PER CAPITOLI

ESERCIZIO 2017

TITOLO TIPOLOGIA CATEGORIA CAPITOLO	DENOMINAZIONE	RESIDUI PRESUNTI AL TERMINE DELL'ESERCIZIO 2016		PREVISIONI DEFINITIVE DELL'ANNO 2016	PREVISIONI ANNO 2017	PREVISIONI DELL'ANNO 2018	PREVISIONI DELL'ANNO 2019
Totale Tipologia 30100	Tipologia 100: Vendita di beni e servizi e proventi derivanti dalla gestione dei beni	1.764.794,10	previsione di competenza previsione di cassa	800.710,22 1.928.054,30	781.995,84 2.546.789,94	781.995,84	781.995,84
30500	Tipologia 500: Rimborsi e altre entrate correnti						
3050200	Rimborsi in entrata						
3500512/0	CONCORSI VARI NELLA SPESA PER MANIFESTAZIONI CULTURALI	1.220,00	previsione di competenza previsione di cassa	4.440,00 4.440,00	0,00 1.220,00	0,00	0,00
3500534/0	RIMBORSO SPESE DA ENTE GESTORE CENTRO	0,00	previsione di competenza previsione di cassa	10.000,00 14.000,00	6.000,00 6.000,00	6.000,00	6.000,00
3500539/0	PROVENTI PER SERVIZIO QUIENEL DA ENEL DISTRIBUZIONE SPA. SERVIZIO RILEVANTE AI FINI DELL'IVA	0,00	previsione di competenza previsione di cassa	0,00 0,00	0,00 0,00	0,00	0,00
3500543/0	CONCORSI DA DITTE PER INIZIATIVE DI TIPO CULTURALE E SPORTIVO - SERVIZIO RILEVANTE AI FINI DELL'I.V.A.	0,00	previsione di competenza previsione di cassa	0,00 0,00	0,00 0,00	0,00	0,00
3500547/0	INTROITO DI SOMME PER ISCRIZIONE INIZIATIVA CARTA GIOVANI	0,00	previsione di competenza previsione di cassa	0,00 0,00	0,00 0,00	0,00	0,00
3500563/0	RIMBORSI DA ENTI E ASSOCIAZIONI DIVERSI PER UTILIZZO LOCALI DI PROPRIETA' COMUNALE	0,00	previsione di competenza previsione di cassa	3.000,00 3.000,00	5.000,00 5.000,00	5.000,00	5.000,00
3500579/0	CONTRIBUTI DA FONDAZIONE CASSA RISPARMIO DI VOLTERRA PER PROGETTI EDUCATIVI	0,00	previsione di competenza previsione di cassa	0,00 0,00	0,00 0,00	0,00	0,00
3500582/0	CONTRIBUTO DA FONDAZIONE CASSA RISPARMIO DI PISA PER PROGETTI CULTURALI	15.000,00	previsione di competenza previsione di cassa	15.000,00 15.000,00	0,00 15.000,00	0,00	0,00
3500596/0	RIMBORSO DA FONDAZIONE PONTEDERA TEATRO PER UTENZE	66.047,32	previsione di competenza previsione di cassa	66.047,32 91.077,76	0,00 66.047,32	0,00	0,00
3500597/0	RIMBORSO DA CENTRO SETE SOIS SETE LUAS PER UTENZE	0,00	previsione di competenza previsione di cassa	0,00 0,00	0,00 0,00	0,00	0,00
Totale Categoria 3050200	Rimborsi in entrata	82.267,32	previsione di competenza previsione di cassa	98.487,32 127.517,76	11.000,00 93.267,32	11.000,00	11.000,00
3059900	Altre entrate correnti n.a.c.						
3500507/0	INTROITI E RIMBORSI DIVERSI PER SPESE SERVIZIO CULTURA E BIBLIOTECHE	0,00	previsione di competenza previsione di cassa	4.000,00 4.000,00	3.000,00 3.000,00	3.000,00	3.000,00
Totale Categoria 3059900	Altre entrate correnti n.a.c.	0,00	previsione di competenza previsione di cassa	4.000,00 4.000,00	3.000,00 3.000,00	3.000,00	3.000,00
Totale Tipologia 30500	Tipologia 500: Rimborsi e altre entrate correnti	82.267,32	previsione di competenza previsione di cassa	102.487,32 131.517,76	14.000,00 96.267,32	14.000,00	14.000,00
30000	Entrate extratributarie	82.267,32	previsione di competenza previsione di cassa	903.197,54 2.059.572,06	795.995,84 2.643.057,26	795.995,84	795.995,84
Totale TITOLO 3							
TITOLO 4	Entrate in conto capitale						
40200	Tipologia 200: Contributi agli investimenti						
4020100	Contributi agli investimenti da amministrazioni pubbliche						
4200379/0	TRASFERIMENTO DA REGIONE TOSCANA PER SPESE INVESTIMENTO POLO SOCIO-SANITARIO SAN GIUSEPPE	0,00	previsione di competenza previsione di cassa	0,00 0,00	0,00 0,00	0,00	0,00
4200396/0	CONTRIBUTI DALLA REGIONE TOSCANA PER PROGRAMMA INVESTIMENTI SOCIALI	180.000,00	previsione di competenza previsione di cassa	0,00 300.000,00	0,00 180.000,00	0,00	0,00
4200397/0	CONTRIBUTO DA REGIONE TOSCANA PER CENTRO DIURNO L'AQUILONE	0,00	previsione di competenza previsione di cassa	0,00 0,00	0,00 0,00	0,00	0,00
4200436/0	TRASFERIMENTO DA AZIENDA USL 5 PER SPESE DI INVESTIMENTO PER PROGETTO CONVIVENZA GUIDATA	0,00	previsione di competenza previsione di cassa	0,00 0,00	0,00 0,00	0,00	0,00
4200440/0	TRASFERIMENTI PER ACQUISTI ARREDI E ATTREZZATURE NEL SETTORE SCOLASTICO	0,00	previsione di competenza previsione di cassa	0,00 0,00	0,00 0,00	0,00	0,00
4200445/0	TRASFERIMENTO DI CAPITALI DALLA SOCIETA' DELLA SALUTE PER IL PROGETTO "CITTADINI CON DIGNITA"	0,00	previsione di competenza previsione di cassa	0,00 0,00	0,00 0,00	0,00	0,00



Comune di Pontedera
Provincia di Pisa

SERVIZIO ISTRUZIONE, CULTURA E POLITICHE SOCIALI - Resp. DIRIGENTE 5° SETTORE
SERVIZIO ISTRUZIONE, CULTURA E POLITICHE SOCIALI - Resp. DIRIGENTE 5° SETTORE
ENTRATE PER TITOLI, TIPOLOGIE E CATEGORIE PER CAPITOLI
ESERCIZIO 2017

TITOLO TIPOLOGIA CATEGORIA CAPITOLO	DENOMINAZIONE	RESIDUI PRESUNTI AL TERMINE DELL'ESERCIZIO 2016		PREVISIONI DEFINITIVE DELL'ANNO 2016	PREVISIONI ANNO 2017	PREVISIONI DELL'ANNO 2018	PREVISIONI DELL'ANNO 2019
Totale Categoria 4020100	Contributi agli investimenti da amministrazioni pubbliche	180.000,00	previsione di competenza previsione di cassa	0,00 300.000,00	0,00 180.000,00	0,00	0,00
Totale Tipologia 40200	Tipologia 200: Contributi agli investimenti	180.000,00	previsione di competenza previsione di cassa	0,00 300.000,00	0,00 180.000,00	0,00	0,00
40300	Tipologia 300: Altri trasferimenti in conto capitale						
4031300	Altri trasferimenti in conto capitale da Istituzioni Sociali Private						
4300585/0	TRASFERIMENTO DA SOGGETTI PRIVATI PER PROGETTO ARTBONUS	0,00	previsione di competenza previsione di cassa	0,00 0,00	0,00 0,00	0,00	0,00
4300590/0	TRASFERIMENTO DA SOGGETTI PRIVATI PER PROGETTO ART-BONUS PALAZZO PRETORIO	0,00	previsione di competenza previsione di cassa	120.000,00 120.000,00	0,00 0,00	0,00	0,00
Totale Categoria 4031300	Altri trasferimenti in conto capitale da Istituzioni Sociali Private	0,00	previsione di competenza previsione di cassa	120.000,00 120.000,00	0,00 0,00	0,00	0,00
Totale Tipologia 40300	Tipologia 300: Altri trasferimenti in conto capitale	0,00	previsione di competenza previsione di cassa	120.000,00 120.000,00	0,00 0,00	0,00	0,00
40000	Entrate in conto capitale	0,00	previsione di competenza previsione di cassa	120.000,00 420.000,00	0,00 180.000,00	0,00	0,00
Totale TITOLO 4							
TOTALE TITOLI		2.203.943,57	previsione di competenza previsione di cassa	1.371.295,92 2.932.733,44	1.014.410,94 3.218.354,51	1.014.410,94	1.014.410,94
TOTALE GENERALE DELLE ENTRATE		2.203.943,57	previsione di competenza previsione di cassa	1.371.295,92 2.932.733,44	1.014.410,94 3.218.354,51	1.014.410,94	1.014.410,94



Comune di Pontedera

Provincia di Pisa

SERVIZIO SVILUPPO LOCALE E COOPERAZIONE INTERNAZIONALE - Resp. DIRIGENTE 3° SETTORE

SERVIZIO SVILUPPO LOCALE E COOPERAZIONE INTERNAZIONALE - Resp. DIRIGENTE 3° SETTORE

ENTRATE PER TITOLI, TIPOLOGIE E CATEGORIE PER CAPITOLI

ESERCIZIO 2017

TITOLO TIPOLOGIA CATEGORIA CAPITOLO	DENOMINAZIONE	RESIDUI PRESUNTI AL TERMINI DELL'ESERCIZIO 2016		PREVISIONI DEFINITIVE DELL'ANNO 2016	PREVISIONI ANNO 2017	PREVISIONI DELL'ANNO 2018	PREVISIONI DELL'ANNO 2019
	Fondo pluriennale vincolato per spese correnti		previsioni di competenza	0,00	0,00	0,00	0,00
	Fondo pluriennale vincolato per spese in conto capitale		previsioni di competenza	0,00	0,00	0,00	0,00
	Utilizzo avanzo di amministrazione <i>-di cui avanzo di amministrazione utilizzato anticipatamente</i>		previsioni di competenza	0,00 0,00	0,00 0,00	0,00 0,00	0,00 0,00
	Fondo di Cassa all'01/01/2017		previsioni di cassa	0,00	0,00	0,00	0,00
TITOLO 2	Trasferimenti correnti						
20101	Tipologia 101: Trasferimenti correnti da Amministrazioni pubbliche						
2010102	Trasferimenti correnti da Amministrazioni Locali						
2101221/0	CONTRIBUTI DALLA REGIONE TOSCANA PER LA PROMOZIONE DI INIZIATIVE IN FAVORE DELLA PACE - L.R. 55/97	20.000,00	previsione di competenza	96.570,70	50.000,00	50.000,00	50.000,00
			previsione di cassa	252.737,98	70.000,00		
2101225/0	CONTRIBUTO DALLA REGIONE PER COOPERAZIONE AI SENSI DELLA L.R. 4/2009	1.500,00	previsione di competenza	0,00	0,00	0,00	0,00
			previsione di cassa	1.500,00	1.500,00		
2101240/0	TRASFERIMENTO DALLA REGIONE TOSCANA PER INTERVENTI SUL TURISMO	0,00	previsione di competenza	0,00	0,00	0,00	0,00
			previsione di cassa	0,00	0,00		
2101285/0	CONTRIBUTO DALLA REGIONE TOSCANA PER IMPLEMENTAZIONE PROGETTO IDROGENO	10.000,00	previsione di competenza	0,00	0,00	0,00	0,00
			previsione di cassa	10.000,00	10.000,00		
2101305/0	CONTRIBUTO DALLA REGIONE TOSCANA PER LE FUNZIONI AMMINISTRATIVE IN MATERIA DI CACCIA E PESCA	0,00	previsione di competenza	0,00	0,00	0,00	0,00
			previsione di cassa	0,00	0,00		
2101520/0	TRASFERIMENTO DA COMUNE DI MARANELLO PER "PROGETTO RETE NAZIONALE CITTA' DEI MOTORI"	0,00	previsione di competenza	2.000,00	0,00	0,00	0,00
			previsione di cassa	2.000,00	0,00		
2101544/0	TRASFERIMENTO DALLA PROVINCIA PER REALIZZAZIONE RETE PROVINCIALE UFFICI DI INFORMAZIONE E ACCOGLIENZA TURISTICA	0,00	previsione di competenza	0,00	0,00	0,00	0,00
			previsione di cassa	0,00	0,00		
2101545/0	TRASFERIMENTI DALLA PROVINCIA PER REALIZZAZIONE PROGETTO "MERCATO DEI	0,00	previsione di competenza	0,00	0,00	0,00	0,00
			previsione di cassa	0,00	0,00		
Totale Categoria 2010102	Trasferimenti correnti da Amministrazioni Locali	31.500,00	previsione di competenza previsione di cassa	98.570,70 266.237,98	50.000,00 81.500,00	50.000,00	50.000,00
Totale Tipologia 20101	Tipologia 101: Trasferimenti correnti da Amministrazioni pubbliche	31.500,00	previsione di competenza previsione di cassa	98.570,70 266.237,98	50.000,00 81.500,00	50.000,00	50.000,00
20105	Tipologia 105: Trasferimenti correnti dalla UE e dal Resto del Mondo						
2010501	Trasferimenti correnti dall'Unione Europea						
2105420/0	CONTRIBUTO COMMISSIONE EUROPEA PER PROGRAMMA EUROPEO PROGETTO CIUDAD Y	0,00	previsione di competenza	0,00	0,00	0,00	0,00
			previsione di cassa	0,00	0,00		
2105430/0	CONTRIBUTO COMMISSIONE EUROPEA PER PROGRAMMA EUROPEO PROGETTO CENTRO STORICO	0,00	previsione di competenza	125.150,00	40.000,00	40.000,00	40.000,00
			previsione di cassa	125.150,00	40.000,00		
Totale Categoria 2010501	Trasferimenti correnti dall'Unione Europea	0,00	previsione di competenza previsione di cassa	125.150,00 125.150,00	40.000,00 40.000,00	40.000,00	40.000,00
Totale Tipologia 20105	Tipologia 105: Trasferimenti correnti dalla UE e dal Resto del Mondo	0,00	previsione di competenza previsione di cassa	125.150,00 125.150,00	40.000,00 40.000,00	40.000,00	40.000,00
20000	Trasferimenti correnti	0,00	previsione di competenza previsione di cassa	223.720,70 391.387,98	90.000,00 121.500,00	90.000,00	90.000,00
Totale TITOLO 2							
TITOLO 3	Entrate extratributarie						
30100	Tipologia 100: Vendita di beni e servizi e proventi derivanti dalla gestione dei beni						
3010200	Entrate dalla vendita e dall'erogazione di servizi						
3100184/0	PROVENTI DERIVANTI DA INIZIATIVE FIERISTICHE - SERVIZIO RILEVANTE AI FINI IVA	1.641,60	previsione di competenza	10.250,56	13.179,29	13.179,29	13.179,29
			previsione di cassa	16.231,28	14.820,89		



Comune di Pontedera

Provincia di Pisa

SERVIZIO SVILUPPO LOCALE E COOPERAZIONE INTERNAZIONALE - Resp. DIRIGENTE 3° SETTORE SERVIZIO SVILUPPO LOCALE E COOPERAZIONE INTERNAZIONALE - Resp. DIRIGENTE 3° SETTORE ENTRATE PER TITOLI, TIPOLOGIE E CATEGORIE PER CAPITOLI ESERCIZIO 2017

TITOLO TIPOLOGIA CATEGORIA CAPITOLO	DENOMINAZIONE	RESIDUI PRESUNTI AL TERMINE DELL'ESERCIZIO 2016		PREVISIONI DEFINITIVE DELL'ANNO 2016	PREVISIONI ANNO 2017	PREVISIONI DELL'ANNO 2018	PREVISIONI DELL'ANNO 2019
Totale Categoria 3010200	Entrate dalla vendita e dall'erogazione di servizi	1.641,60	previsione di competenza previsione di cassa	10.250,56 16.231,28	13.179,29 14.820,89	13.179,29	13.179,29
	Tipologia 100: Vendita di beni e servizi e proventi derivanti dalla gestione dei beni	1.641,60	previsione di competenza previsione di cassa	10.250,56 16.231,28	13.179,29 14.820,89	13.179,29	13.179,29
30500	Tipologia 500: Rimborsi e altre entrate correnti						
3050200	Rimborsi in entrata						
3500542/0	CONCORSO DA SOGGETTI PUBBLICI E PRIVATI NELLA SPESA PER MANIFESTAZIONI COMUNALI	0,00	previsione di competenza previsione di cassa	0,00 0,00	0,00 0,00	0,00	0,00
3500565/0	CONCORSI VARI NELLA SPESA PER INIZIATIVE DIVERSE ORGANIZZATE DAL COMUNE - SERVIZIO RILEVANTE AI FINI IVA	7.350,00	previsione di competenza previsione di cassa	15.954,12 20.804,12	10.000,00 17.350,00	10.000,00	10.000,00
3500580/0	INTROITI DERIVANTI DAL FUNZIONAMENTO COMMISSIONE DI VIGILANZA PUBBLICO SPETTACOLO	0,00	previsione di competenza previsione di cassa	0,00 0,00	0,00 0,00	0,00	0,00
Totale Categoria 3050200	Rimborsi in entrata	7.350,00	previsione di competenza previsione di cassa	15.954,12 20.804,12	10.000,00 17.350,00	10.000,00	10.000,00
Totale Tipologia 30500	Tipologia 500: Rimborsi e altre entrate correnti	7.350,00	previsione di competenza previsione di cassa	15.954,12 20.804,12	10.000,00 17.350,00	10.000,00	10.000,00
30000	Entrate extratributarie	7.350,00	previsione di competenza previsione di cassa	26.204,68 37.035,40	23.179,29 32.170,89	23.179,29	23.179,29
Totale TITOLO 3							
TOTALE TITOLI		40.491,60	previsione di competenza previsione di cassa	249.925,38 428.423,38	113.179,29 153.670,89	113.179,29	113.179,29
TOTALE GENERALE DELLE ENTRATE		40.491,60	previsione di competenza previsione di cassa	249.925,38 428.423,38	113.179,29 153.670,89	113.179,29	113.179,29



Comune di Pontedera

Provincia di Pisa

SERVIZIO URBANISTICA - Resp. DIRIGENTE 1° SETTORE

SERVIZIO URBANISTICA - Resp. DIRIGENTE 1° SETTORE

ENTRATE PER TITOLI, TIPOLOGIE E CATEGORIE PER CAPITOLI

ESERCIZIO 2017

TITOLO TIPOLOGIA CATEGORIA CAPITOLO	DENOMINAZIONE	RESIDUI PRESUNTI AL TERMINE DELL'ESERCIZIO 2016		PREVISIONI DEFINITIVE DELL'ANNO 2016	PREVISIONI ANNO 2017	PREVISIONI DELL'ANNO 2018	PREVISIONI DELL'ANNO 2019
	Fondo pluriennale vincolato per spese correnti		previsioni di competenza	0,00	0,00	0,00	0,00
	Fondo pluriennale vincolato per spese in conto capitale		previsioni di competenza	0,00	0,00	0,00	0,00
	Utilizzo avanzo di amministrazione <i>-di cui avanzo di amministrazione utilizzato anticipatamente</i>		previsioni di competenza	0,00 0,00	0,00 0,00	0,00 0,00	0,00 0,00
	Fondo di Cassa all'01/01/2017		previsioni di cassa	0,00	0,00	0,00	0,00
TITOLO 2	Trasferimenti correnti						
20101	Tipologia 101: Trasferimenti correnti da Amministrazioni pubbliche						
2010102	Trasferimenti correnti da Amministrazioni Locali						
2101245/0	TRASFERIMENTO DALLA REGIONE TOSCANA PER INTERVENTI DI CARATTERE SOCIALE	0,00	previsione di competenza	0,00	0,00	0,00	0,00
			previsione di cassa	0,00	0,00		
Totale Categoria 2010102	Trasferimenti correnti da Amministrazioni Locali	0,00	previsione di competenza	0,00	0,00	0,00	0,00
			previsione di cassa	0,00	0,00		
Totale Tipologia 20101	Tipologia 101: Trasferimenti correnti da Amministrazioni pubbliche	0,00	previsione di competenza	0,00	0,00	0,00	0,00
			previsione di cassa	0,00	0,00		
20000	Trasferimenti correnti	0,00	previsione di competenza	0,00	0,00	0,00	0,00
			previsione di cassa	0,00	0,00		
Totale TITOLO 2							
TITOLO 3	Entrate extratributarie						
30100	Tipologia 100: Vendita di beni e servizi e proventi derivanti dalla gestione dei beni						
3010200	Entrate dalla vendita e dall'erogazione di servizi						
3100106/0	DIRITTI SEGRETERIA - UFFICIO URBANISTICA	0,00	previsione di competenza	100.000,00	100.000,00	100.000,00	100.000,00
			previsione di cassa	100.000,00	100.000,00		
Totale Categoria 3010200	Entrate dalla vendita e dall'erogazione di servizi	0,00	previsione di competenza	100.000,00	100.000,00	100.000,00	100.000,00
			previsione di cassa	100.000,00	100.000,00		
Totale Tipologia 30100	Tipologia 100: Vendita di beni e servizi e proventi derivanti dalla gestione dei beni	0,00	previsione di competenza	100.000,00	100.000,00	100.000,00	100.000,00
			previsione di cassa	100.000,00	100.000,00		
30000	Entrate extratributarie	0,00	previsione di competenza	100.000,00	100.000,00	100.000,00	100.000,00
			previsione di cassa	100.000,00	100.000,00		
Totale TITOLO 3							
TITOLO 4	Entrate in conto capitale						
40300	Tipologia 300: Altri trasferimenti in conto capitale						
4031100	Altri trasferimenti in conto capitale da Famiglie						
4300540/0	TRASFERIMENTO DI CAPITALI DA SOGGETTI PRIVATI PER ACQUISIZIONE AREE A DESTINAZIONE SPECIALE.	200.736,00	previsione di competenza	0,00	0,00	0,00	0,00
			previsione di cassa	200.736,00	200.736,00		
Totale Categoria 4031100	Altri trasferimenti in conto capitale da Famiglie	200.736,00	previsione di competenza	0,00	0,00	0,00	0,00
			previsione di cassa	200.736,00	200.736,00		
Totale Tipologia 40300	Tipologia 300: Altri trasferimenti in conto capitale	200.736,00	previsione di competenza	0,00	0,00	0,00	0,00
			previsione di cassa	200.736,00	200.736,00		
40400	Tipologia 400: Entrate da alienazione di beni materiali e immateriali						
4040100	Alienazione di beni materiali						
4400185/0	PROVENTI DERIVANTI DA INDENNITA' DI SERVITU' DI METANODOTTO	0,00	previsione di competenza	0,00	0,00	0,00	0,00
			previsione di cassa	0,00	0,00		
Totale Categoria 4040100	Alienazione di beni materiali	0,00	previsione di competenza	0,00	0,00	0,00	0,00
			previsione di cassa	0,00	0,00		
4040200	Cessione di Terreni e di beni materiali non prodotti						
4400170/0	PROVENTI DALLA CESSIONE DI AREE PER ATTIVITA' PRODUTTIVE PIP/2	0,00	previsione di competenza	0,00	0,00	0,00	0,00



Comune di Pontedera

Provincia di Pisa

SERVIZIO URBANISTICA - Resp. DIRIGENTE 1° SETTORE

SERVIZIO URBANISTICA - Resp. DIRIGENTE 1° SETTORE

ENTRATE PER TITOLI, TIPOLOGIE E CATEGORIE PER CAPITOLI

ESERCIZIO 2017

TITOLO TIPOLOGIA CATEGORIA CAPITOLO	DENOMINAZIONE	RESIDUI PRESUNTI AL TERMINI DELL'ESERCIZIO 2016		PREVISIONI DEFINITIVE DELL'ANNO 2016	PREVISIONI ANNO 2017	PREVISIONI DELL'ANNO 2018	PREVISIONI DELL'ANNO 2019
			previsione di cassa	0,00	0,00		
Totale Categoria 4040200	Cessione di Terreni e di beni materiali non prodotti	0,00	previsione di competenza previsione di cassa	0,00 0,00	0,00 0,00	0,00	0,00
Totale Tipologia 40400	Tipologia 400: Entrate da alienazione di beni materiali e immateriali	0,00	previsione di competenza previsione di cassa	0,00 0,00	0,00 0,00	0,00	0,00
40500	Tipologia 500: Altre entrate in conto capitale						
4050100	Permessi di costruire						
4500510/0	PROVENTI DELLE CONCESSIONI EDILIZIE, MONETIZZAZIONE STANDARD URBANISTICI E SANZIONI URBANISTICHE PREVISTE DALLA DISCIPLINA URBANISTICA	0,00	previsione di competenza	1.200.000,00	1.200.000,00	1.200.000,00	1.200.000,00
4500520/0	PROVENTI PER ONERI DI URBANIZZAZIONE PRIMARIA RETE FOGNARIA E ACQUEDOTTO	0,00	previsione di cassa previsione di competenza previsione di cassa	1.200.000,00 0,00 0,00	1.200.000,00 0,00 0,00	0,00	0,00
Totale Categoria 4050100	Permessi di costruire	0,00	previsione di competenza previsione di cassa	1.200.000,00 1.200.000,00	1.200.000,00 1.200.000,00	1.200.000,00	1.200.000,00
Totale Tipologia 40500	Tipologia 500: Altre entrate in conto capitale	0,00	previsione di competenza previsione di cassa	1.200.000,00 1.200.000,00	1.200.000,00 1.200.000,00	1.200.000,00	1.200.000,00
40000	Entrate in conto capitale	0,00	previsione di competenza previsione di cassa	1.200.000,00 1.400.736,00	1.200.000,00 1.400.736,00	1.200.000,00	1.200.000,00
Totale TITOLO 4							
TOTALE TITOLI		200.736,00	previsione di competenza previsione di cassa	1.300.000,00 1.500.736,00	1.300.000,00 1.500.736,00	1.300.000,00	1.300.000,00
TOTALE GENERALE DELLE ENTRATE		200.736,00	previsione di competenza previsione di cassa	1.300.000,00 1.500.736,00	1.300.000,00 1.500.736,00	1.300.000,00	1.300.000,00



Comune di Pontedera

Provincia di Pisa

SERVIZIO SPORT E CASA
SERVIZIO SPORT E CASA

ENTRATE PER TITOLI, TIPOLOGIE E CATEGORIE PER CAPITOLI

ESERCIZIO 2017

TITOLO TIPOLOGIA CATEGORIA CAPITOLO	DENOMINAZIONE	RESIDUI PRESUNTI AL TERMINE DELL'ESERCIZIO 2016		PREVISIONI DEFINITIVE DELL'ANNO 2016	PREVISIONI ANNO 2017	PREVISIONI DELL'ANNO 2018	PREVISIONI DELL'ANNO 2019
	Fondo pluriennale vincolato per spese correnti		previsioni di competenza	0,00	0,00	0,00	0,00
	Fondo pluriennale vincolato per spese in conto capitale		previsioni di competenza	0,00	0,00	0,00	0,00
	Utilizzo avanzo di amministrazione <i>-di cui avanzo di amministrazione utilizzato anticipatamente</i>		previsioni di competenza	0,00 0,00	0,00 0,00	0,00 0,00	0,00 0,00
	Fondo di Cassa all'01/01/2017		previsioni di cassa	0,00	0,00	0,00	0,00
TITOLO 2	Trasferimenti correnti						
20101	Tipologia 101: Trasferimenti correnti da Amministrazioni pubbliche						
2010102	Trasferimenti correnti da Amministrazioni Locali						
2101265/0	TRASFERIMENTO DALLA REGIONE TOSCANA PER BANDO MOROSITA' INCOLPEVOLE	78.300,48	previsione di competenza	123.978,73	80.000,00	80.000,00	80.000,00
			previsione di cassa	123.978,73	158.300,48		
2101286/0	CONTRIBUTO DA REGIONE TOSCANA PER PROGETTO "ABITARE FUORI DAL PONTE"	5.400,00	previsione di competenza	18.000,00	0,00	0,00	0,00
			previsione di cassa	18.000,00	5.400,00		
Totale Categoria 2010102	Trasferimenti correnti da Amministrazioni Locali	83.700,48	previsione di competenza previsione di cassa	141.978,73 141.978,73	80.000,00 163.700,48	80.000,00	80.000,00
Totale Tipologia 20101	Tipologia 101: Trasferimenti correnti da Amministrazioni pubbliche	83.700,48	previsione di competenza previsione di cassa	141.978,73 141.978,73	80.000,00 163.700,48	80.000,00	80.000,00
20000	Trasferimenti correnti	83.700,48	previsione di competenza previsione di cassa	141.978,73 141.978,73	80.000,00 163.700,48	80.000,00	80.000,00
Totale TITOLO 2							
TITOLO 3	Entrate extratributarie						
30100	Tipologia 100: Vendita di beni e servizi e proventi derivanti dalla gestione dei beni						
3010200	Entrate dalla vendita e dall'erogazione di servizi						
3100137/0	PROVENTI IMPIANTI SPORTIVI - SERVIZIO RILEVANTE AI FINI IVA	10.158,74	previsione di competenza	70.000,00	53.000,00	53.000,00	53.000,00
			previsione di cassa	85.002,21	63.158,74		
Totale Categoria 3010200	Entrate dalla vendita e dall'erogazione di servizi	10.158,74	previsione di competenza previsione di cassa	70.000,00 85.002,21	53.000,00 63.158,74	53.000,00	53.000,00
Totale Tipologia 30100	Tipologia 100: Vendita di beni e servizi e proventi derivanti dalla gestione dei beni	10.158,74	previsione di competenza previsione di cassa	70.000,00 85.002,21	53.000,00 63.158,74	53.000,00	53.000,00
30500	Tipologia 500: Rimborsi e altre entrate correnti						
3050200	Rimborsi in entrata						
3500571/0	RIMBORSO DA APES SU CANONI ANNUI ALLOGGI ERP	0,00	previsione di competenza	2.450,00	0,00	0,00	0,00
			previsione di cassa	2.450,00	0,00		
Totale Categoria 3050200	Rimborsi in entrata	0,00	previsione di competenza previsione di cassa	2.450,00 2.450,00	0,00 0,00	0,00	0,00
Totale Tipologia 30500	Tipologia 500: Rimborsi e altre entrate correnti	0,00	previsione di competenza previsione di cassa	2.450,00 2.450,00	0,00 0,00	0,00	0,00
30000	Entrate extratributarie	0,00	previsione di competenza previsione di cassa	72.450,00 87.452,21	53.000,00 63.158,74	53.000,00	53.000,00
Totale TITOLO 3							
TOTALE TITOLI		93.859,22	previsione di competenza previsione di cassa	214.428,73 229.430,94	133.000,00 226.859,22	133.000,00	133.000,00
TOTALE GENERALE DELLE ENTRATE		93.859,22	previsione di competenza previsione di cassa	214.428,73 229.430,94	133.000,00 226.859,22	133.000,00	133.000,00



Comune di Pontedera

Provincia di Pisa

UFFICIO TECNICO AMMINISTRATIVO - Resp. DIRIGENTE 1° SETTORE

UFFICIO TECNICO AMMINISTRATIVO - Resp. DIRIGENTE 1° SETTORE

ENTRATE PER TITOLI, TIPOLOGIE E CATEGORIE PER CAPITOLI

ESERCIZIO 2017

TITOLO TIPOLOGIA CATEGORIA CAPITOLO	DENOMINAZIONE	RESIDUI PRESUNTI AL TERMINE DELL'ESERCIZIO 2016		PREVISIONI DEFINITIVE DELL'ANNO 2016	PREVISIONI ANNO 2017	PREVISIONI DELL'ANNO 2018	PREVISIONI DELL'ANNO 2019
	Fondo pluriennale vincolato per spese correnti		previsioni di competenza	0,00	0,00	0,00	0,00
	Fondo pluriennale vincolato per spese in conto capitale		previsioni di competenza	0,00	0,00	0,00	0,00
	Utilizzo avanzo di amministrazione <i>-di cui avanzo di amministrazione utilizzato anticipatamente</i>		previsioni di competenza	0,00 0,00	0,00 0,00	0,00 0,00	0,00 0,00
	Fondo di Cassa all'01/01/2017		previsioni di cassa	0,00	0,00	0,00	0,00
TITOLO 3	Entrate extratributarie						
30100	Tipologia 100: Vendita di beni e servizi e proventi derivanti dalla gestione dei beni						
3010200	Entrate dalla vendita e dall'erogazione di servizi						
3100180/0	PROVENTI DEI SERVIZI CIMITERIALI-ILLUMINAZIONE VOTIVA - SERVIZIO RILEVANTE AI FINI IVA	60.091,67	previsione di competenza	100.000,00	100.000,00	100.000,00	100.000,00
			previsione di cassa	142.775,69	160.091,67		
Totale Categoria 3010200	Entrate dalla vendita e dall'erogazione di servizi	60.091,67	previsione di competenza	100.000,00	100.000,00	100.000,00	100.000,00
			previsione di cassa	142.775,69	160.091,67		
3010300	Proventi derivanti dalla gestione dei beni						
3100280/0	CANONE PER CONCESSIONI CIMITERIALI	0,00	previsione di competenza	110.323,39	120.000,00	120.000,00	120.000,00
			previsione di cassa	111.569,56	120.000,00		
Totale Categoria 3010300	Proventi derivanti dalla gestione dei beni	0,00	previsione di competenza	110.323,39	120.000,00	120.000,00	120.000,00
			previsione di cassa	111.569,56	120.000,00		
Totale Tipologia 30100	Tipologia 100: Vendita di beni e servizi e proventi derivanti dalla gestione dei beni	60.091,67	previsione di competenza	210.323,39	220.000,00	220.000,00	220.000,00
			previsione di cassa	254.345,25	280.091,67		
30000	Entrate extratributarie	60.091,67	previsione di competenza	210.323,39	220.000,00	220.000,00	220.000,00
			previsione di cassa	254.345,25	280.091,67		
Totale TITOLO 3							
			previsione di competenza	210.323,39	220.000,00	220.000,00	220.000,00
			previsione di cassa	254.345,25	280.091,67		
TOTALE TITOLI							
			previsione di competenza	210.323,39	220.000,00	220.000,00	220.000,00
			previsione di cassa	254.345,25	280.091,67		
TOTALE GENERALE DELLE ENTRATE							
			previsione di competenza	210.323,39	220.000,00	220.000,00	220.000,00
			previsione di cassa	254.345,25	280.091,67		



Comune di Pontedera

Provincia di Pisa

SERVIZIO PROGETTAZIONE ED ESECUZIONE OPERE PUBBLICHE - Resp. DIRIGENTE 1° SETTORE

SERVIZIO PROGETTAZIONE ED ESECUZIONE OPERE PUBBLICHE - Resp. DIRIGENTE 1° SETTORE

SPESE PER MISSIONI, PROGRAMMI E MACROAGGREGATI PER CAPITOLI

ESERCIZIO 2017

MISSIONE PROGRAMMA TITOLO MACROAGGREGATO CAPITOLO	DENOMINAZIONE	RESIDUI PRESUNTI AL TERMINE DELL'ESERCIZIO 2016		PREVISIONI DEFINITIVE DELL'ANNO 2016			
					PREVISIONI ANNO 2017	PREVISIONI DELL'ANNO 2018	PREVISIONI DELL'ANNO 2019
DISAVANZO DI AMMINISTRAZIONE				0,00	0,00	0,00	0,00
MISSIONE 01	Servizi istituzionali, generali e di gestione						
0105 Programma 05	Gestione dei beni demaniali e patrimoniali						
TITOLO 2	Spese in conto capitale						
Macroaggregato 202	Investimenti fissi lordi e acquisto di terreni						
201051002104/0	ACQUISTO E COSTRUZIONE BENI IMMOBILI SERV.GESTIONE DEI BENI-ACQ.E COSTRUZ.BENI IMMOBILI -SP.FIN.CON CONTRIBUTI DA VARI ENTI SETTORE PUBB.	0,00	previsione di competenza <i>di cui già impegnato*</i> previsione di cassa <i>a fondo pluriennale vincolato</i>	850.000,00 850.000,00	0,00 0,00	0,00	0,00
201051002110/0	ACQUISTO E COSTRUZIONE BENI IMMOBILI PER SERVIZIO GESTIONE DEI BENI - RISTRUTTURAZIONE E MANUTENZIONE STRAORDINARIA BENI IMMOBILI	0,00	previsione di competenza <i>di cui già impegnato*</i> previsione di cassa <i>a fondo pluriennale vincolato</i>	0,00 0,00	0,00 0,00	0,00	0,00
201051002113/0	ACQUISTO E COSTRUZIONE BENI IMMOBILI PER SERV.GESTIONE DEI BENI-RISTRUTT.E MANUTENZ.STRAORD.BENI IMMOBILI- SP.FINANZIATA CON ENTRATE CORRENTI	0,00	previsione di competenza <i>di cui già impegnato*</i> previsione di cassa <i>a fondo pluriennale vincolato</i>	0,00 0,00	50.000,00 50.000,00	584.307,58	380.821,34
201051002123/0	ACQUISTO E COSTRUZIONE BENI IMMOBILI PER SERV.GESTIONE DEI BENI-RISTRUTT.E MANUTENZ.STRAORD.BENI IMMOB.-SP.FIN. DALL'ALIENAZIONE DI BENI	0,00	previsione di competenza <i>di cui già impegnato*</i> previsione di cassa <i>a fondo pluriennale vincolato</i>	0,00 0,00	0,00 0,00	220.000,00	220.000,00
201051002124/0	ACQUISIZIONE E COSTRUZIONE BENI IMMOBILI - SPESA FINANZIATA DALL'ALIENAZIONE DI BENI	0,00	previsione di competenza <i>di cui già impegnato*</i> previsione di cassa <i>a fondo pluriennale vincolato</i>	350.000,00 350.000,00	0,00 0,00	0,00	0,00
Totale Macroaggr. 202	Investimenti fissi lordi e acquisto di terreni	0,00	previsione di competenza <i>di cui già impegnato*</i> previsione di cassa <i>a fondo pluriennale vincolato</i>	1.200.000,00 1.200.000,00	50.000,00 50.000,00	804.307,58 0,00	600.821,34 0,00
Totale Titolo 2	Spese in conto capitale	0,00	previsione di competenza <i>di cui già impegnato*</i> previsione di cassa <i>a fondo pluriennale vincolato</i>	1.200.000,00 1.200.000,00	50.000,00 50.000,00	804.307,58 0,00	600.821,34 0,00
Totale Programma 05	Gestione dei beni demaniali e patrimoniali	0,00	previsione di competenza <i>di cui già impegnato*</i> previsione di cassa <i>a fondo pluriennale vincolato</i>	1.200.000,00 1.200.000,00	50.000,00 50.000,00	804.307,58 0,00	600.821,34 0,00
0106 Programma 06	Ufficio tecnico						
TITOLO 1	Spese correnti						
Macroaggregato 103	Acquisto di beni e servizi						
10106200148/0	ACQUISTO BENI PER SERVIZIO LAVORI PUBBLICI - ACQUISTO STRUMENTAZIONI E TECNOLOGIE FUNZIONALI	0,00	previsione di competenza <i>di cui già impegnato*</i> previsione di cassa <i>a fondo pluriennale vincolato</i>	8.000,00 8.000,00	10.000,00 10.000,00	10.000,00	10.000,00
10106300363/0	PRESTAZIONE DI SERVIZI PER SERVIZIO LAVORI PUBBLICI - PRESTAZIONI DI SERVIZI ATTINENTI ALL'ARCHITETTURA E ALL'INGEGNERIA	6.997,92	previsione di competenza	7.000,00	0,00	0,00	0,00



Comune di Pontedera

Provincia di Pisa

SERVIZIO PROGETTAZIONE ED ESECUZIONE OPERE PUBBLICHE - Resp. DIRIGENTE 1° SETTORE SERVIZIO PROGETTAZIONE ED ESECUZIONE OPERE PUBBLICHE - Resp. DIRIGENTE 1° SETTORE SPESE PER MISSIONI, PROGRAMMI E MACROAGGREGATI PER CAPITOLI ESERCIZIO 2017

MISSIONE PROGRAMMA TITOLO MACROAGGREGATO CAPITOLO	DENOMINAZIONE	RESIDUI PRESUNTI AL TERMINI DELL'ESERCIZIO 2016		PREVISIONI DEFINITIVE DELL'ANNO 2016			
					PREVISIONI ANNO 2017	PREVISIONI DELL'ANNO 2018	PREVISIONI DELL'ANNO 2019
			<i>di cui già impegnato*</i> previsione di cassa <i>a fondo pluriennale vincolato</i>	19.500,00	6.997,92		
10106300369/0	PRESTAZIONE DI SERVIZI PER SERVIZIO LAVORI PUBBLICI - ESAME PROGETTI DA PARTE DI ORGANI DI CONTROLLO	0,00	previsione di competenza	2.000,00	2.000,00	2.000,00	2.000,00
			<i>di cui già impegnato*</i> previsione di cassa <i>a fondo pluriennale vincolato</i>	2.000,00	2.000,00		
10106300370/0	PRESTAZIONE DI SERVIZI PER SERVIZIO LAVORI PUBBLICI - SPESE PER PRESTAZIONI PROFESSIONALI, STUDI E	0,00	previsione di competenza	0,00	0,00	0,00	0,00
			<i>di cui già impegnato*</i> previsione di cassa <i>a fondo pluriennale vincolato</i>	0,00	0,00		
10106300382/0	PRESTAZIONE DI SERVIZI PER SERVIZIO LAVORI PUBBLICI - SPESE PER LA NOTIFICA DEGLI ATTI	437,69	previsione di competenza	500,00	500,00	500,00	500,00
			<i>di cui già impegnato*</i> previsione di cassa <i>a fondo pluriennale vincolato</i>	500,00	500,00 937,69		
Totale Macroaggr. 103	Acquisto di beni e servizi	7.435,61	previsione di competenza <i>di cui già impegnato*</i> previsione di cassa <i>a fondo pluriennale vincolato</i>	17.500,00 30.000,00	12.500,00 500,00 19.935,61	12.500,00 0,00	12.500,00 0,00
Macroaggregato 104	Trasferimenti correnti						
10106520872/0	TRASFERIMENTO ALL'UNIONE DEI COMUNI DELLA VALDERA PER UFFICI TECNICI-TRASFERIMENTO ALL'UNIONE DEI COMUNI DELLA VALDERA	1.500,00	previsione di competenza	1.500,00	1.500,00	1.500,00	1.500,00
			<i>di cui già impegnato*</i> previsione di cassa <i>a fondo pluriennale vincolato</i>	1.500,00	3.000,00		
Totale Macroaggr. 104	Trasferimenti correnti	1.500,00	previsione di competenza <i>di cui già impegnato*</i> previsione di cassa <i>a fondo pluriennale vincolato</i>	1.500,00 1.500,00	1.500,00 3.000,00	1.500,00 0,00	1.500,00 0,00
Totale Titolo 1	Spese correnti	8.935,61	previsione di competenza <i>di cui già impegnato*</i> previsione di cassa <i>a fondo pluriennale vincolato</i>	19.000,00 31.500,00	14.000,00 500,00 22.935,61	14.000,00 0,00	14.000,00 0,00
TITOLO 2	Spese in conto capitale						
Macroaggregato 202	Investimenti fissi lordi e acquisto di terreni						
201061002115/0	ACQUISIZIONE E RISTRUTTURAZIONE BENI IMMOBILI UFFICIO TECNICO- RISTRUTT.E MANUTENZ.STRAORD.BENI IMMOB.-IMP.PROV.DERIV.DALLE CONCESS.EDILIZIE	0,00	previsione di competenza	0,00	0,00	0,00	0,00
			<i>di cui già impegnato*</i> previsione di cassa <i>a fondo pluriennale vincolato</i>	0,00	0,00		
Totale Macroaggr. 202	Investimenti fissi lordi e acquisto di terreni	0,00	previsione di competenza <i>di cui già impegnato*</i> previsione di cassa <i>a fondo pluriennale vincolato</i>	0,00 0,00	0,00 0,00	0,00 0,00	0,00 0,00
Macroaggregato 205	Altre spese in conto capitale						
201067002789/0	ACCANTONAMENTI IN CONTO CAPITALE - SPESA FINANZIATA CON ENTRATE	0,00	previsione di competenza <i>di cui già impegnato*</i> previsione di cassa <i>a fondo pluriennale vincolato</i>	0,00 0,00	700.000,00 700.000,00	1.000.000,00	1.000.000,00
201067002790/0	ACCANTONAMENTI IN CONTO CAPITALE - SPESA FINANZIATA CON PROVENTI DA CONCESSIONI AD EDIFICARE	0,00	previsione di competenza <i>di cui già impegnato*</i> previsione di cassa <i>a fondo pluriennale vincolato</i>	210.000,00 210.000,00	0,00 0,00	0,00	0,00



Comune di Pontedera
Provincia di Pisa

SERVIZIO PROGETTAZIONE ED ESECUZIONE OPERE PUBBLICHE - Resp. DIRIGENTE 1° SETTORE
SERVIZIO PROGETTAZIONE ED ESECUZIONE OPERE PUBBLICHE - Resp. DIRIGENTE 1° SETTORE
SPESE PER MISSIONI, PROGRAMMI E MACROAGGREGATI PER CAPITOLI
ESERCIZIO 2017

MISSIONE PROGRAMMA TITOLO MACROAGGREGATO CAPITOLO	DENOMINAZIONE	RESIDUI PRESUNTI AL TERMINE DELL'ESERCIZIO 2016		PREVISIONI DEFINITIVE DELL'ANNO 2016			
					PREVISIONI ANNO 2017	PREVISIONI DELL'ANNO 2018	PREVISIONI DELL'ANNO 2019
Totale Macroaggr. 205	Altre spese in conto capitale	0,00	previsione di competenza <i>di cui già impegnato*</i> previsione di cassa <i>a fondo pluriennale vincolato</i>	210.000,00 210.000,00	700.000,00 700.000,00	1.000.000,00 0,00	1.000.000,00 0,00
Totale Titolo 2	Spese in conto capitale	0,00	previsione di competenza <i>di cui già impegnato*</i> previsione di cassa <i>a fondo pluriennale vincolato</i>	210.000,00 210.000,00	700.000,00 700.000,00	1.000.000,00 0,00	1.014.000,00 0,00
Totale Programma 06	Ufficio tecnico	8.935,61	previsione di competenza <i>di cui già impegnato*</i> previsione di cassa <i>a fondo pluriennale vincolato</i>	229.000,00 241.500,00	714.000,00 722.935,61	1.014.000,00 0,00	1.014.000,00 0,00
0111 Programma 11	Altri servizi generali						
TITOLO 2	Spese in conto capitale						
Macroaggregato 202	Investimenti fissi lordi e acquisto di terreni						
201111002105/0	ACQUISIZIONE E RISTRUTTURAZIONE BENI IMMOBILI ALTRI SERVIZI GENERALI - ACQUISIZIONE E COSTRUZIONE BENI IMMOBILI	0,00	previsione di competenza <i>di cui già impegnato*</i> previsione di cassa <i>a fondo pluriennale vincolato</i>	0,00 0,00	0,00 0,00	0,00 0,00	0,00 0,00
201111002110/0	ACQUISIZIONE E RISTRUTTURAZIONE BENI IMMOBILI ALTRI SERVIZI GENERALI - RISTRUTTURAZIONE E MANUTENZIONE STRAORDINARIA BENI IMMOBILI	0,00	previsione di competenza <i>di cui già impegnato*</i> previsione di cassa <i>a fondo pluriennale vincolato</i>	0,00 0,00	0,00 0,00	0,00 0,00	0,00 0,00
201111002123/0	ACQUISIZIONE E RISTRUTTURAZIONE BENI IMMOBILI ALTRI SERVIZI GENERALI - RISTRUTTURAZIONE E MANUTENZIONE STRAORDINARIA BENI IMMOBILI - SP. FIN. DALL'ALIENAZIONE DI BENI	0,00	previsione di competenza <i>di cui già impegnato*</i> previsione di cassa <i>a fondo pluriennale vincolato</i>	0,00 0,00	0,00 0,00	0,00 0,00	0,00 0,00
Totale Macroaggr. 202	Investimenti fissi lordi e acquisto di terreni	0,00	previsione di competenza <i>di cui già impegnato*</i> previsione di cassa <i>a fondo pluriennale vincolato</i>	0,00 0,00	0,00 0,00	0,00 0,00	0,00 0,00
Totale Titolo 2	Spese in conto capitale	0,00	previsione di competenza <i>di cui già impegnato*</i> previsione di cassa <i>a fondo pluriennale vincolato</i>	0,00 0,00	0,00 0,00	0,00 0,00	0,00 0,00
Totale Programma 11	Altri servizi generali	0,00	previsione di competenza <i>di cui già impegnato*</i> previsione di cassa <i>a fondo pluriennale vincolato</i>	0,00 0,00	0,00 0,00	0,00 0,00	0,00 0,00
Totale MISSIONE 01	Servizi istituzionali, generali e di gestione	8.935,61	previsione di competenza <i>di cui già impegnato*</i> previsione di cassa <i>a fondo pluriennale vincolato</i>	1.429.000,00 1.441.500,00	764.000,00 772.935,61	1.818.307,58 0,00	1.614.821,34 0,00



Comune di Pontedera

Provincia di Pisa

SERVIZIO PROGETTAZIONE ED ESECUZIONE OPERE PUBBLICHE - Resp. DIRIGENTE 1° SETTORE SERVIZIO PROGETTAZIONE ED ESECUZIONE OPERE PUBBLICHE - Resp. DIRIGENTE 1° SETTORE SPESE PER MISSIONI, PROGRAMMI E MACROAGGREGATI PER CAPITOLI ESERCIZIO 2017

MISSIONE PROGRAMMA TITOLO MACROAGGREGATO CAPITOLO	DENOMINAZIONE	RESIDUI PRESUNTI AL TERMINE DELL'ESERCIZIO 2016		PREVISIONI DEFINITIVE DELL'ANNO 2016			
					PREVISIONI ANNO 2017	PREVISIONI DELL'ANNO 2018	PREVISIONI DELL'ANNO 2019
MISSIONE 04	Istruzione e diritto allo studio						
0401 Programma 01	Istruzione prescolastica						
Titolo 1	Spese correnti						
Macroaggregato 103	Acquisto di beni e servizi						
10401300363/0	PRESTAZIONI DI SERVIZI PER LA SCUOLA MATERNA - PRESTAZIONI DI SERVIZI ATTINENTI ALL'ARCHITETTURA E ALL'INGEGNERIA	950,00	previsione di competenza	0,00	0,00	0,00	0,00
			<i>di cui già impegnato*</i>				
			previsione di cassa	950,00	950,00		
			<i>a fondo pluriennale vincolato</i>				
Totale Macroaggr. 103	Acquisto di beni e servizi	950,00	previsione di competenza	0,00	0,00	0,00	0,00
			<i>di cui già impegnato*</i>			0,00	0,00
			previsione di cassa	950,00	950,00		
			<i>a fondo pluriennale vincolato</i>				
Totale Titolo 1	Spese correnti	950,00	previsione di competenza	0,00	0,00	0,00	0,00
			<i>di cui già impegnato*</i>			0,00	0,00
			previsione di cassa	950,00	950,00		
			<i>a fondo pluriennale vincolato</i>				
Titolo 2	Spese in conto capitale						
	Investimenti fissi lordi e acquisto di terreni						
Macroaggregato 202							
204011002110/0	ACQUISIZIONE E RISTRUTTURAZIONE DI BENI IMMOBILI PER SCUOLA MATERNA- RISTRUTTURAZIONE E MANUTENZIONE STRAORDINARIA BENI IMMOBILI	0,00	previsione di competenza	29.150,15	0,00	0,00	0,00
			<i>di cui già impegnato*</i>				
			previsione di cassa	29.150,15	0,00		
			<i>a fondo pluriennale vincolato</i>				
204011002115/0	ACQUISIZ. E RISTRUTTURAZ. DI BENI IMMOBILI PER SCUOLA MATERNA- RISTRUTT. E MANUTENZ. STRAORD. BENI IMMOB.-IMP. PROV. DERIV. DALLE	5.472,93	previsione di competenza	5.472,93	30.000,00	50.000,00	30.000,00
			<i>di cui già impegnato*</i>				
			previsione di cassa	42.916,61	35.472,93		
			<i>a fondo pluriennale vincolato</i>	589,60			
204011002117/0	ACQUISIZ. E RISTRUTTURAZ. DI BENI IMMOBILI PER SCUOLA MATERNA- RISTRUTT. E MANUTENZ. STRAORD. BENI IMMOBILI-SP. FIN. CON ENTRATE DA VARI	279,60	previsione di competenza	279,60	0,00	0,00	0,00
			<i>di cui già impegnato*</i>				
			previsione di cassa	279,60	279,60		
			<i>a fondo pluriennale vincolato</i>	279,60			
Totale Macroaggr. 202	Investimenti fissi lordi e acquisto di terreni	5.752,53	previsione di competenza	34.902,68	30.000,00	50.000,00	30.000,00
			<i>di cui già impegnato*</i>			0,00	0,00
			previsione di cassa	72.346,36	35.752,53		
			<i>a fondo pluriennale vincolato</i>	869,20			
Totale Titolo 2	Spese in conto capitale	5.752,53	previsione di competenza	34.902,68	30.000,00	50.000,00	30.000,00
			<i>di cui già impegnato*</i>			0,00	0,00
			previsione di cassa	72.346,36	35.752,53		
			<i>a fondo pluriennale vincolato</i>	869,20			
Totale Programma 01	Istruzione prescolastica	6.702,53	previsione di competenza	34.902,68	30.000,00	50.000,00	30.000,00
			<i>di cui già impegnato*</i>			0,00	0,00
			previsione di cassa	73.296,36	36.702,53		
			<i>a fondo pluriennale vincolato</i>	869,20			
0402 Programma 02	Altri ordini di istruzione non universitaria						
Titolo 1	Spese correnti						
Macroaggregato 103	Acquisto di beni e servizi						
10402300363/0	PRESTAZIONE DI SERVIZI PER SCUOLE MEDIE - PRESTAZIONI DI SERVIZI ATTINENTI ALL'ARCHITETTURA E	3.000,00	previsione di competenza	0,00	0,00	0,00	0,00
			<i>di cui già impegnato*</i>				
			previsione di cassa	3.000,00	3.000,00		
			<i>a fondo pluriennale vincolato</i>				



Comune di Pontedera

Provincia di Pisa

SERVIZIO PROGETTAZIONE ED ESECUZIONE OPERE PUBBLICHE - Resp. DIRIGENTE 1° SETTORE

SERVIZIO PROGETTAZIONE ED ESECUZIONE OPERE PUBBLICHE - Resp. DIRIGENTE 1° SETTORE

SPESE PER MISSIONI, PROGRAMMI E MACROAGGREGATI PER CAPITOLI

ESERCIZIO 2017

MISSIONE PROGRAMMA TITOLO MACROAGGREGATO CAPITOLO	DENOMINAZIONE	RESIDUI PRESUNTI AL TERMINE DELL'ESERCIZIO 2016		PREVISIONI DEFINITIVE DELL'ANNO 2016			
					PREVISIONI ANNO 2017	PREVISIONI DELL'ANNO 2018	PREVISIONI DELL'ANNO 2019
Totale Macroaggr. 103	Acquisto di beni e servizi	3.000,00	previsione di competenza <i>di cui già impegnato*</i> previsione di cassa <i>a fondo pluriennale vincolato</i>	0,00 3.000,00	0,00 3.000,00	0,00 0,00	0,00 0,00
Totale Titolo 1	Spese correnti	3.000,00	previsione di competenza <i>di cui già impegnato*</i> previsione di cassa <i>a fondo pluriennale vincolato</i>	0,00 3.000,00	0,00 3.000,00	0,00 0,00	0,00 0,00
TITOLO 2	Spese in conto capitale						
Macroaggregato 202	Investimenti fissi lordi e acquisto di terreni						
204021002110/0	ACQUISIZIONE E RISTRUTTURAZIONE DI BENI IMMOBILI PER ISTRUZIONE ELEMENTARE-RISTRUTT.E MANUTENZIONE STRAORDINARIA BENI IMMOBILI	0,00	previsione di competenza <i>di cui già impegnato*</i> previsione di cassa <i>a fondo pluriennale vincolato</i>	10.074,83 10.074,83	0,00 0,00	0,00 0,00	0,00 0,00
204021002115/0	ACQUISIZIONE E RISTRUTTURAZIONE DI BENI IMMOBILI PER ISTRUZIONE ELEMENTARE-RISTRUTT.E MANUTENZIONE STRAORDINARIA BENI IMMOBILI - IMPROV.DERIV.DALLE CONCESSIONI EDILIZIE	52.485,29	previsione di competenza <i>di cui già impegnato*</i> previsione di cassa <i>a fondo pluriennale vincolato</i>	109.765,22 124.765,22 45.515,57	30.000,00 82.485,29	110.000,00 0,00	60.000,00 0,00
204021002117/0	ACQUISIZIONE E RISTRUTTURAZIONE DI BENI IMMOBILI PER ISTRUZIONE ELEMENTARE-RISTRUTT.E MANUTENZIONE STRAORDINARIA BENI IMMOBILI - SP.FIN.CON ENTRATE DA VARI SOGGETTI	43.094,84	previsione di competenza <i>di cui già impegnato*</i> previsione di cassa <i>a fondo pluriennale vincolato</i>	43.094,84 52.512,89 31.370,49	0,00 43.094,84	0,00 0,00	0,00 0,00
204021002119/0	ACQUISIZIONE E RISTRUTTURAZIONE DI BENI IMMOBILI PER ISTRUZIONE ELEMENTARE-RISTRUTT.E MANUTENZIONE STRAORDINARIA BENI IMMOBILI - SP.FIN.DA TRASFERIMENTI DA	1.538,81	previsione di competenza <i>di cui già impegnato*</i> previsione di cassa <i>a fondo pluriennale vincolato</i>	1.538,81 1.538,81	0,00 1.538,81	0,00 0,00	0,00 0,00
204021002121/0	ACQUISIZIONE E RISTRUTTURAZIONE DI BENI IMMOBILI PER ISTRUZIONE ELEMENTARE-RISTRUTT.E MANUTENZIONE STRAORDINARIA BENI IMMOBILI - IMPIEGO AVANZO D'AMMINISTRAZIONE	8.170,22	previsione di competenza <i>di cui già impegnato*</i> previsione di cassa <i>a fondo pluriennale vincolato</i>	9.424,20 260.000,00 8.170,22	0,00 8.170,22	0,00 0,00	0,00 0,00
204021002122/0	ACQUISIZIONE E RISTRUTTURAZIONE DI BENI IMMOBILI PER ISTRUZIONE MEDIA- RISTRUTTURAZIONE E MANUTENZIONE STRAORDINARIA BENI IMMOBILI - SP.FIN.CON CONTRIB.DA VARI ENTI DEL SETTORE	16.564,42	previsione di competenza <i>di cui già impegnato*</i> previsione di cassa <i>a fondo pluriennale vincolato</i>	16.807,52 18.332,76 16.564,42	0,00 16.564,42	0,00 0,00	0,00 0,00
204021002123/0	ACQUISIZIONE E RISTRUTTURAZIONE DI BENI IMMOBILI PER ISTRUZIONE ELEMENTARE-RISTRUTTURAZIONE E MANUTENZIONE STRAORDINARIA BENI IMMOBILI - SP.FINANZIATA DALL'ALIENAZIONE DI BENI	0,00	previsione di competenza <i>di cui già impegnato*</i> previsione di cassa <i>a fondo pluriennale vincolato</i>	0,00 0,00	0,00 0,00	0,00 0,00	0,00 0,00
204021002148/0	ACQUISIZIONE E RISTRUTTURAZIONE DI BENI IMMOBILI PER ISTRUZIONE ELEMENTARE-RISTRUTTURAZIONE E MANUTENZIONE STRAORDINARIA BENI IMMOBILI - SP.FIN.DA OO.UU.PRIMAIA PER RETE FOGNARIA E	0,00	previsione di competenza <i>di cui già impegnato*</i> previsione di cassa <i>a fondo pluriennale vincolato</i>	0,00 0,00	0,00 0,00	0,00 0,00	0,00 0,00
204021002150/0	ACQUISIZIONE E RISTRUTTURAZIONE DI BENI IMMOBILI PER ISTRUZIONE ELEMENTARE-RISTRUTTURAZIONE E MANUTENZIONE STRAORDINARIA BENI IMMOBILI - SP.FIN.CON PROV.DERIV.DA CESSI DI AREE IN DIR.DI	0,00	previsione di competenza <i>di cui già impegnato*</i>	0,00	0,00	0,00	0,00



Comune di Pontedera
Provincia di Pisa

SERVIZIO PROGETTAZIONE ED ESECUZIONE OPERE PUBBLICHE - Resp. DIRIGENTE 1° SETTORE
SERVIZIO PROGETTAZIONE ED ESECUZIONE OPERE PUBBLICHE - Resp. DIRIGENTE 1° SETTORE
SPESE PER MISSIONI, PROGRAMMI E MACROAGGREGATI PER CAPITOLI
ESERCIZIO 2017

MISSIONE PROGRAMMA TITOLO MACROAGGREGATO CAPITOLO	DENOMINAZIONE	RESIDUI PRESUNTI AL TERMINE DELL'ESERCIZIO 2016		PREVISIONI DEFINITIVE DELL'ANNO 2016			
					PREVISIONI ANNO 2017	PREVISIONI DELL'ANNO 2018	PREVISIONI DELL'ANNO 2019
			previsione di cassa <i>a fondo pluriennale vincolato</i>	0,00	0,00		
204021012110/0	ACQUISIZIONE E RISTRUTTURAZIONE DI BENI IMMOBILI PER ISTRUZIONE MEDIA - RISTRUTTURAZIONE E MANUTENZIONE STRAORDINARIA BENI IMMOBILI	0,00	previsione di competenza <i>di cui già impegnato*</i> previsione di cassa <i>a fondo pluriennale vincolato</i>	0,00 46.850,72	0,00 0,00	0,00	0,00
204021012115/0	ACQUISIZIONE E RISTRUTTURAZIONE DI BENI IMMOBILI PER ISTRUZIONE MEDIA - RISTRUTTURAZIONE E MANUTENZIONE STRAORDINARIA BENI IMMOBILI - IMP. PROV. DERIV. DALLE CONCESS. EDILIZIE	17.277,27	previsione di competenza <i>di cui già impegnato*</i> previsione di cassa <i>a fondo pluriennale vincolato</i>	17.277,27 35.752,50	40.000,00 57.277,27	0,00	0,00
Totale Macroaggr. 202	Investimenti fissi lordi e acquisto di terreni	139.130,85	previsione di competenza <i>di cui già impegnato*</i> previsione di cassa <i>a fondo pluriennale vincolato</i>	207.982,69 549.827,73 101.620,70	70.000,00 209.130,85	110.000,00 <i>0,00</i>	60.000,00 <i>0,00</i>
Totale Titolo 2	Spese in conto capitale	139.130,85	previsione di competenza <i>di cui già impegnato*</i> previsione di cassa <i>a fondo pluriennale vincolato</i>	207.982,69 549.827,73 101.620,70	70.000,00 209.130,85	110.000,00 <i>0,00</i>	60.000,00 <i>0,00</i>
Totale Programma 02	Altri ordini di istruzione non universitaria	142.130,85	previsione di competenza <i>di cui già impegnato*</i> previsione di cassa <i>a fondo pluriennale vincolato</i>	207.982,69 552.827,73 101.620,70	70.000,00 212.130,85	110.000,00 <i>0,00</i>	60.000,00 <i>0,00</i>
Totale MISSIONE 04	Istruzione e diritto allo studio	148.833,38	previsione di competenza <i>di cui già impegnato*</i> previsione di cassa <i>a fondo pluriennale vincolato</i>	242.885,37 626.124,09 102.489,90	100.000,00 248.833,38	160.000,00 <i>0,00</i>	90.000,00 <i>0,00</i>



Comune di Pontedera

Provincia di Pisa

SERVIZIO PROGETTAZIONE ED ESECUZIONE OPERE PUBBLICHE - Resp. DIRIGENTE 1° SETTORE SERVIZIO PROGETTAZIONE ED ESECUZIONE OPERE PUBBLICHE - Resp. DIRIGENTE 1° SETTORE SPESE PER MISSIONI, PROGRAMMI E MACROAGGREGATI PER CAPITOLI ESERCIZIO 2017

MISSIONE PROGRAMMA TITOLO MACROAGGREGATO CAPITOLO	DENOMINAZIONE	RESIDUI PRESUNTI AL TERMINI DELL'ESERCIZIO 2016		PREVISIONI DEFINITIVE DELL'ANNO 2016			
					PREVISIONI ANNO 2017	PREVISIONI DELL'ANNO 2018	PREVISIONI DELL'ANNO 2019
MISSIONE 05	Tutela e valorizzazione dei beni e delle attività culturali						
0502 Programma 02	Attività culturali e interventi diversi nel settore culturale						
TITOLO 2	Spese in conto capitale						
Macroaggregato 202	Investimenti fissi lordi e acquisto di terreni						
205021002104/0	ACQUISIZIONE E RISTRUTTURAZIONE BENI IMMOBILI PER BIBLIOTECA-ACQUISIZIONE E COSTRUZIONE BENI IMMOBILI - SP. FIN. CON CONTRIBUTI DA VARI ENTI SETTORE PUBBLICO	61.702,08	previsione di competenza <i>di cui già impegnato*</i> previsione di cassa <i>a fondo pluriennale vincolato</i>	60.465,53 79.045,16 53.223,98	0,00 61.702,08	0,00	0,00
205021002105/0	ACQUISIZIONE E RISTRUTTURAZIONE BENI IMMOBILI PER BIBLIOTECA-ACQUISIZIONE E COSTRUZIONE BENI IMMOBILI	0,00	previsione di competenza <i>di cui già impegnato*</i> previsione di cassa <i>a fondo pluriennale vincolato</i>	0,00 0,00	0,00 0,00	0,00	0,00
205021002110/0	ACQUISIZIONE E RISTRUTTURAZIONE BENI IMMOBILI PER BIBLIOTECA-RISTRUTTURAZIONE E MANUTENZIONE STRAORDINARIA BENI IMMOBILI	0,00	previsione di competenza <i>di cui già impegnato*</i> previsione di cassa <i>a fondo pluriennale vincolato</i>	42.673,21 42.673,21	0,00 0,00	0,00	0,00
205021002115/0	ACQUISIZIONE E RISTRUTTURAZIONE BENI IMMOBILI PER BIBLIOTECA-RISTRUTTURAZIONE E MANUTENZIONE STRAORDINARIA BENI IMMOBILI - IMP. PROV. DERIVANTI DALLE	0,00	previsione di competenza <i>di cui già impegnato*</i> previsione di cassa <i>a fondo pluriennale vincolato</i>	0,00 0,00	0,00 0,00	0,00	0,00
205021002117/0	ACQUISIZIONE E RISTRUTTURAZIONE BENI IMMOBILI PER ATTIVITA' CULTURALI - RISTRUTTURAZIONE E MANUTENZIONE STRAORDINARIA BENI IMMOBILI - SP. FIN. CON CONTRIBUTI DA VARI	1.569,06	previsione di competenza <i>di cui già impegnato*</i> previsione di cassa <i>a fondo pluriennale vincolato</i>	10.000,00 10.000,00	0,00 1.569,06	0,00	0,00
205021002119/0	ACQUISIZIONE E RISTRUTTURAZIONE BENI IMMOBILI PER ATTIVITA' CULTURALI - RISTRUTTURAZIONE E MANUTENZIONE STRAORDINARIA BENI IMMOBILI - SP. FIN. DA TRASFERIMENTI DA SOGGETTI	69.833,71	previsione di competenza <i>di cui già impegnato*</i> previsione di cassa <i>a fondo pluriennale vincolato</i>	69.331,40 143.859,08 181.107,77	131.107,77 200.941,48	0,00	0,00
205021002121/0	ACQUISIZIONE E RISTRUTTURAZIONE BENI IMMOBILI PER ATTIVITA' CULTURALI - RISTRUTTURAZIONE E MANUTENZIONE STRAORDINARIA BENI IMMOBILI - IMP. AVANZO	2.231,52	previsione di competenza <i>di cui già impegnato*</i> previsione di cassa <i>a fondo pluriennale vincolato</i>	2.469,42 20.000,00 2.231,52	0,00 2.231,52	0,00	0,00
205021002123/0	ACQUISIZIONE E RISTRUTTURAZIONE BENI IMMOBILI PER ATTIVITA' CULTURALI - RISTRUTTURAZIONE E MANUTENZIONE STRAORDINARIA BENI IMMOBILI - SP. FIN. DALL'ALIENAZIONE DI BENI	0,00	previsione di competenza <i>di cui già impegnato*</i> previsione di cassa <i>a fondo pluriennale vincolato</i>	0,00 0,00	0,00 0,00	0,00	0,00
205021012105/0	ACQUISIZIONE E RISTRUTTURAZIONE BENI IMMOBILI PER ATTIVITA' CULTURALI - ACQUISIZIONE E COSTRUZIONE BENI IMMOBILI	0,00	previsione di competenza <i>di cui già impegnato*</i> previsione di cassa <i>a fondo pluriennale vincolato</i>	0,00 0,00	0,00 0,00	0,00	0,00



Comune di Pontedera
Provincia di Pisa

SERVIZIO PROGETTAZIONE ED ESECUZIONE OPERE PUBBLICHE - Resp. DIRIGENTE 1° SETTORE
SERVIZIO PROGETTAZIONE ED ESECUZIONE OPERE PUBBLICHE - Resp. DIRIGENTE 1° SETTORE
SPESE PER MISSIONI, PROGRAMMI E MACROAGGREGATI PER CAPITOLI
ESERCIZIO 2017

MISSIONE PROGRAMMA TITOLO MACROAGGREGATO CAPITOLO	DENOMINAZIONE	RESIDUI PRESUNTI AL TERMINE DELL'ESERCIZIO 2016		PREVISIONI DEFINITIVE DELL'ANNO 2016			
					PREVISIONI ANNO 2017	PREVISIONI DELL'ANNO 2018	PREVISIONI DELL'ANNO 2019
205021012113/0	ACQUISIZ. E RISTRUTT.BENI IMMOBILI PER TEATRO E ATTIV.ULTURALI-RISTRUTT.E MANUTENZ. STRAORD. BENI IMMOB.-SPESA FINAZ. DA ENTRATE CORRENTI	60.000,00	previsione di competenza <i>di cui già impegnato*</i> previsione di cassa <i>a fondo pluriennale vincolato</i>	60.000,00 60.000,00 60.000,00	0,00 60.000,00	0,00	0,00
205021012115/0	RISTRUTTURAZIONE E MANUTENZIONE STRAORDINARIA BENI IMMOBILI-IMPIEGO PROVENTI DERIVANTI DALLE CONCESSIONI EDILIZIE	25.000,00	previsione di competenza <i>di cui già impegnato*</i> previsione di cassa <i>a fondo pluriennale vincolato</i>	25.000,00 25.000,00 25.000,00	0,00 25.000,00	0,00	0,00
205021012123/0	RISTRUTTURAZIONE E MANUTENZIONE STRAORDINARIA BENI IMMOBILI - SPESA FINANZIATA DALL'ALIENAZIONE DI BENI	31.000,00	previsione di competenza <i>di cui già impegnato*</i> previsione di cassa <i>a fondo pluriennale vincolato</i>	31.000,00 31.000,00 505,26	0,00 31.000,00	0,00	0,00
Totale Macroaggr. 202	Investimenti fissi lordi e acquisto di terreni	251.336,37	previsione di competenza <i>di cui già impegnato*</i> previsione di cassa <i>a fondo pluriennale vincolato</i>	300.939,56 411.577,45 322.068,53	131.107,77 131.107,77 382.444,14	0,00 0,00	0,00 0,00
Totale Titolo 2	Spese in conto capitale	251.336,37	previsione di competenza <i>di cui già impegnato*</i> previsione di cassa <i>a fondo pluriennale vincolato</i>	300.939,56 411.577,45 322.068,53	131.107,77 131.107,77 382.444,14	0,00 0,00	0,00 0,00
Totale Programma 02	Attività culturali e interventi diversi nel settore culturale	251.336,37	previsione di competenza <i>di cui già impegnato*</i> previsione di cassa <i>a fondo pluriennale vincolato</i>	300.939,56 411.577,45 322.068,53	131.107,77 131.107,77 382.444,14	0,00 0,00	0,00 0,00
Totale MISSIONE 05	Tutela e valorizzazione dei beni e delle attività culturali	251.336,37	previsione di competenza <i>di cui già impegnato*</i> previsione di cassa <i>a fondo pluriennale vincolato</i>	300.939,56 411.577,45 322.068,53	131.107,77 131.107,77 382.444,14	0,00 0,00	0,00 0,00



Comune di Pontedera

Provincia di Pisa

SERVIZIO PROGETTAZIONE ED ESECUZIONE OPERE PUBBLICHE - Resp. DIRIGENTE 1° SETTORE SERVIZIO PROGETTAZIONE ED ESECUZIONE OPERE PUBBLICHE - Resp. DIRIGENTE 1° SETTORE SPESE PER MISSIONI, PROGRAMMI E MACROAGGREGATI PER CAPITOLI ESERCIZIO 2017

MISSIONE PROGRAMMA TITOLO MACROAGGREGATO CAPITOLO	DENOMINAZIONE	RESIDUI PRESUNTI AL TERMINE DELL'ESERCIZIO 2016		PREVISIONI DEFINITIVE DELL'ANNO 2016			
					PREVISIONI ANNO 2017	PREVISIONI DELL'ANNO 2018	PREVISIONI DELL'ANNO 2019
MISSIONE 06	Politiche giovanili, sport e tempo libero						
0601 Programma 01	Sport e tempo libero						
TITOLO 2	Spese in conto capitale						
Macroaggregato 202	Investimenti fissi lordi e acquisto di terreni						
206011002105/0	ACQUISIZIONE E RISTRUTTURAZIONE BENI IMMOBILIARI - STADIO, PALAZZO DELLO SPORT E ALTRI IMPIANTI (SERVIZIO RILEVATO AI FINI I.V.A.) - ACQUISIZIONE E COSTRUZIONE BENI IMMOBILIARI	0,00	previsione di competenza <i>di cui già impegnato*</i> previsione di cassa <i>a fondo pluriennale vincolato</i>	0,00 0,00	0,00 0,00	0,00	0,00
206011002107/0	ACQUISIZIONE E RISTRUTTURAZIONE BENI IMMOBILIARI - STADIO, PALAZZO DELLO SPORT E ALTRI IMPIANTI (SERVIZIO RILEVATO AI FINI I.V.A.) - IMPIANTI PROVENTI CONCESSIONI EDILIZIE	0,00	previsione di competenza <i>di cui già impegnato*</i> previsione di cassa <i>a fondo pluriennale vincolato</i>	0,00 0,00	0,00 0,00	0,00	0,00
206011002110/0	ACQUISIZIONE E RISTRUTTURAZIONE BENI IMMOBILIARI - STADIO, PALAZZO DELLO SPORT E ALTRI IMPIANTI (SERVIZIO RILEVATO AI FINI I.V.A.) - RISTRUTTURAZIONE E MANUTENZIONE STRAORDINARIA BENI IMMOBILIARI	119.795,47	previsione di competenza <i>di cui già impegnato*</i> previsione di cassa <i>a fondo pluriennale vincolato</i>	271.968,49 271.968,49 235.621,56	115.826,09 115.826,09 235.621,56	0,00	0,00
206011002114/0	ACQUISIZIONE E RISTRUTTURAZIONE BENI IMMOBILIARI - STADIO, PALAZZO DELLO SPORT E ALTRI IMPIANTI (SERVIZIO RILEVATO AI FINI I.V.A.) - SPESA FINANZIATA DA TRASFERIMENTI DA SOGGETTI PRIVATI	0,00	previsione di competenza <i>di cui già impegnato*</i> previsione di cassa <i>a fondo pluriennale vincolato</i>	0,00 0,00	0,00 0,00	0,00	0,00
206011002115/0	ACQUISIZIONE E RISTRUTTURAZIONE BENI IMMOBILIARI - STADIO, PALAZZO DELLO SPORT E ALTRI IMPIANTI (SERVIZIO RILEVATO AI FINI I.V.A.) - RISTRUTTURAZIONE E MANUTENZIONE STRAORDINARIA BENI IMMOBILIARI - IMPROVVISI	0,00	previsione di competenza <i>di cui già impegnato*</i> previsione di cassa <i>a fondo pluriennale vincolato</i>	24.704,50 24.704,50	15.000,00 15.000,00	0,00	20.000,00
206011002123/0	ACQUISIZIONE E RISTRUTTURAZIONE BENI IMMOBILIARI - STADIO, PALAZZO DELLO SPORT E ALTRI IMPIANTI (SERVIZIO RILEVATO AI FINI I.V.A.) - RISTRUTTURAZIONE E MANUTENZIONE STRAORDINARIA	0,00	previsione di competenza <i>di cui già impegnato*</i> previsione di cassa <i>a fondo pluriennale vincolato</i>	0,00 0,00	0,00 0,00	0,00	0,00
206011002124/0	ACQUISIZIONE E RISTRUTTURAZIONE BENI IMMOBILIARI - STADIO, PALAZZO DELLO SPORT E ALTRI IMPIANTI (SERVIZIO RILEVATO AI FINI I.V.A.) - ACQUISIZIONE E COSTRUZIONE - SPESA FINANZIATA DALL'ALIENAZIONE DI BENI	0,00	previsione di competenza <i>di cui già impegnato*</i> previsione di cassa <i>a fondo pluriennale vincolato</i>	0,00 0,00	0,00 0,00	0,00	0,00
Totale Macroaggr. 202	Investimenti fissi lordi e acquisto di terreni	119.795,47	previsione di competenza <i>di cui già impegnato*</i> previsione di cassa <i>a fondo pluriennale vincolato</i>	296.672,99 296.672,99 235.621,56	130.826,09 115.826,09 250.621,56	0,00	20.000,00
Totale Titolo 2	Spese in conto capitale	119.795,47	previsione di competenza <i>di cui già impegnato*</i> previsione di cassa <i>a fondo pluriennale vincolato</i>	296.672,99 296.672,99 235.621,56	130.826,09 115.826,09 250.621,56	0,00	20.000,00
Totale Programma 01	Sport e tempo libero	119.795,47	previsione di competenza <i>di cui già impegnato*</i> previsione di cassa <i>a fondo pluriennale vincolato</i>	296.672,99 296.672,99 235.621,56	130.826,09 115.826,09 250.621,56	0,00	20.000,00



Comune di Pontedera
Provincia di Pisa

SERVIZIO PROGETTAZIONE ED ESECUZIONE OPERE PUBBLICHE - Resp. DIRIGENTE 1° SETTORE
SERVIZIO PROGETTAZIONE ED ESECUZIONE OPERE PUBBLICHE - Resp. DIRIGENTE 1° SETTORE
SPESE PER MISSIONI, PROGRAMMI E MACROAGGREGATI PER CAPITOLI
ESERCIZIO 2017

MISSIONE PROGRAMMA TITOLO MACROAGGREGATO CAPITOLO	DENOMINAZIONE	RESIDUI PRESUNTI AL TERMINE DELL'ESERCIZIO 2016		PREVISIONI DEFINITIVE DELL'ANNO 2016			
					PREVISIONI ANNO 2017	PREVISIONI DELL'ANNO 2018	PREVISIONI DELL'ANNO 2019
<i>Totale MISSIONE 06</i>	<i>Politiche giovanili, sport e tempo libero</i>	119.795,47	previsione di competenza <i>di cui già impegnato*</i>	296.672,99	130.826,09	0,00	20.000,00
			previsione di cassa	296.672,99	115.826,09	0,00	0,00
			<i>a fondo pluriennale vincolato</i>	235.621,56	250.621,56		



Comune di Pontedera

Provincia di Pisa

SERVIZIO PROGETTAZIONE ED ESECUZIONE OPERE PUBBLICHE - Resp. DIRIGENTE 1° SETTORE SERVIZIO PROGETTAZIONE ED ESECUZIONE OPERE PUBBLICHE - Resp. DIRIGENTE 1° SETTORE SPESE PER MISSIONI, PROGRAMMI E MACROAGGREGATI PER CAPITOLI ESERCIZIO 2017

MISSIONE PROGRAMMA TITOLO MACROAGGREGATO CAPITOLO	DENOMINAZIONE	RESIDUI PRESUNTI AL TERMINI DELL'ESERCIZIO 2016		PREVISIONI DEFINITIVE DELL'ANNO 2016			
					PREVISIONI ANNO 2017	PREVISIONI DELL'ANNO 2018	PREVISIONI DELL'ANNO 2019
MISSIONE 09	Sviluppo sostenibile e tutela del territorio e dell'ambiente						
	Tutela, valorizzazione e recupero ambientale						
0902 Programma 02	Tutela, valorizzazione e recupero ambientale						
TITOLO 2	Spese in conto capitale						
Macroaggregato 202	Investimenti fissi lordi e acquisto di terreni						
209021002105/0	ACQUISIZIONE E RISTRUTTURAZIONE BENI IMMOBILI PER PARCHI-SERVIZIO TUTELA AMBIENTALE DEL VERDE-ALTRI SERVIZI RELAZIONATI AL TERRITORIO-ACQUISIZIONE E COSTRUZIONE BENI IMMOBILI	0,00	previsione di competenza	74.209,77	0,00	0,00	0,00
			<i>di cui già impegnato*</i>				
			previsione di cassa	74.209,77	0,00		
			<i>a fondo pluriennale vincolato</i>				
209021002106/0	ACQUISIZIONE E RISTRUTTURAZIONE BENI IMMOBILI PER PARCHI-SERVIZIO TUTELA AMBIENTALE DEL VERDE-ALTRI SERVIZI RELAZIONATI AL TERRITORIO-ACQUISIZIONE E COSTRUZIONE BENI IMMOBILI-IMP. AVANZO DI	0,00	previsione di competenza	0,00	0,00	0,00	0,00
			<i>di cui già impegnato*</i>				
			previsione di cassa	0,00	0,00		
			<i>a fondo pluriennale vincolato</i>				
209021002115/0	ACQUISIZIONE E RISTRUTTURAZIONE BENI IMMOBILI PER PARCHI-SERVIZIO TUTELA AMBIENTALE DEL VERDE-ALTRI SERVIZI RELAZIONATI AL TERRITORIO-RISTRUTTURAZIONE E MANUTENZIONE STRAORDINARIA BENI IMMOBILI	38.204,65	previsione di competenza	51.592,35	0,00	0,00	100.000,00
			<i>di cui già impegnato*</i>				
			previsione di cassa	245.195,99	38.204,65		
			<i>a fondo pluriennale vincolato</i>				
209021002122/0	ACQUISIZIONE E RISTRUTTURAZIONE BENI IMMOBILI PER PARCHI-SERVIZIO TUTELA AMBIENTALE DEL VERDE-ALTRI SERVIZI RELAZIONATI AL TERRITORIO-RISTRUTTURAZIONE E MANUTENZIONE STRAORDINARIA BENI IMMOBILI-SP. FIN. CONTR. VARI	42.000,00	previsione di competenza	42.000,00	0,00	0,00	0,00
			<i>di cui già impegnato*</i>				
			previsione di cassa	42.000,00	42.000,00		
			<i>a fondo pluriennale vincolato</i>				
209021002199/0	ACQUISIZIONE E RISTRUTTURAZIONE BENI IMMOBILI PER PARCHI-SERVIZIO TUTELA AMBIENTALE DEL VERDE-ALTRI SERVIZI RELAZIONATI AL TERRITORIO-RISTRUTTURAZIONE E MANUTENZIONE STRAORDINARIA BENI IMMOBILI-10% ONERI	130.289,18	previsione di competenza	130.319,18	0,00	0,00	0,00
			<i>di cui già impegnato*</i>				
			previsione di cassa	130.319,18	130.289,18		
			<i>a fondo pluriennale vincolato</i>	130.289,18			
Totale Macroaggr. 202	Investimenti fissi lordi e acquisto di terreni	210.493,83	previsione di competenza	298.121,30	0,00	0,00	100.000,00
			<i>di cui già impegnato*</i>			0,00	0,00
			previsione di cassa	491.724,94	210.493,83		
			<i>a fondo pluriennale vincolato</i>	130.289,18			
Totale Titolo 2	Spese in conto capitale	210.493,83	previsione di competenza	298.121,30	0,00	0,00	100.000,00
			<i>di cui già impegnato*</i>			0,00	0,00
			previsione di cassa	491.724,94	210.493,83		
			<i>a fondo pluriennale vincolato</i>	130.289,18			
Totale Programma 02	Tutela, valorizzazione e recupero ambientale	210.493,83	previsione di competenza	298.121,30	0,00	0,00	100.000,00
			<i>di cui già impegnato*</i>			0,00	0,00
			previsione di cassa	491.724,94	210.493,83		
			<i>a fondo pluriennale vincolato</i>	130.289,18			
0904 Programma 04	Servizio idrico integrato						
TITOLO 2	Spese in conto capitale						
Macroaggregato 202	Investimenti fissi lordi e acquisto di terreni						
209041002104/0	ACQUISIZIONE E RISTRUTTURAZIONE BENI IMMOBILI SERVIZIO IDRICO-ACQUISIZIONE E COSTRUZIONE BENI IMMOBILI-SP. FIN. CONTRIBUTI DA VARI ENTI SETT. PUBBLICO	135.123,09	previsione di competenza	447.866,98	0,00	0,00	0,00
			<i>di cui già impegnato*</i>				
			previsione di cassa	692.194,58	135.123,09		
			<i>a fondo pluriennale vincolato</i>	135.123,09			
209041002105/0	ACQUISIZIONE E RISTRUTTURAZIONE BENI IMMOBILI SERVIZIO IDRICO-ACQUISIZIONE E COSTRUZIONE BENI IMMOBILI	316.046,00	previsione di competenza	380.000,00	0,00	0,00	0,00
			<i>di cui già impegnato*</i>				
			previsione di cassa	380.000,00	316.046,00		



Comune di Pontedera

Provincia di Pisa

SERVIZIO PROGETTAZIONE ED ESECUZIONE OPERE PUBBLICHE - Resp. DIRIGENTE 1° SETTORE SERVIZIO PROGETTAZIONE ED ESECUZIONE OPERE PUBBLICHE - Resp. DIRIGENTE 1° SETTORE SPESE PER MISSIONI, PROGRAMMI E MACROAGGREGATI PER CAPITOLI ESERCIZIO 2017

MISSIONE PROGRAMMA TITOLO MACROAGGREGATO CAPITOLO	DENOMINAZIONE	RESIDUI PRESUNTI AL TERMINE DELL'ESERCIZIO 2016		PREVISIONI DEFINITIVE DELL'ANNO 2016	PREVISIONI		
					PREVISIONI ANNO 2017	PREVISIONI DELL'ANNO 2018	PREVISIONI DELL'ANNO 2019
			<i>a fondo pluriennale vincolato</i>				
209041002110/0	ACQUISIZIONE E RISTRUTTURAZIONE BENI IMMOBILI SERVIZIO IDRICO- RISTRUTTURAZIONE E MANUTENZIONE STRAORDINARIA BENI IMMOBILI	0,00	previsione di competenza <i>di cui già impegnato*</i> previsione di cassa <i>a fondo pluriennale vincolato</i>	0,00 0,00 0,00	0,00 0,00	0,00	0,00
209041002113/0	ACQUISIZIONE E RISTRUTTURAZIONE BENI IMMOBILI SERVIZIO IDRICO-RISTRUTT.E MANUTENZ.STRAORD.BENI IMMOBILI- SP.FIN.CON ENTRATE CORRENTI	0,00	previsione di competenza <i>di cui già impegnato*</i> previsione di cassa <i>a fondo pluriennale vincolato</i>	0,00 0,00 13.251,00	13.251,00 13.251,00	0,00	0,00
209041002114/0	ACQUISIZIONE E RISTRUTTURAZIONE BENI IMMOBILI SERVIZIO IDRICO-ACQUIS.E COSTRUZ.BENI IMMOBILI-SP.FIN.DA TRASFERIMENTI DA SOGGETTI PRIVATI	0,00	previsione di competenza <i>di cui già impegnato*</i> previsione di cassa <i>a fondo pluriennale vincolato</i>	0,00 9.707,54 30.841,29	30.841,29 30.841,29	0,00	0,00
209041002115/0	ACQUISIZIONE E RISTRUTTURAZIONE BENI IMMOBILI SERVIZIO IDRICO-RISTRUTT.E MANUT.STRAORD.BENI IMMOBILI- IMP.PROV.DERIV.DALLE CONCESS.EDILIZIE	118.150,78	previsione di competenza <i>di cui già impegnato*</i> previsione di cassa <i>a fondo pluriennale vincolato</i>	118.150,78 172.612,96 164.631,90	46.481,12 164.631,90	0,00	0,00
209041002122/0	ACQUISIZIONE E RISTRUTTURAZIONE BENI IMMOBILI SERVIZIO IDRICO-RISTRUTT.E MANUTENZ.STRAORD.BENI IMM.- SP.FIN.CON CONTRIBUTI DA VARI ENTI	0,00	previsione di competenza <i>di cui già impegnato*</i> previsione di cassa <i>a fondo pluriennale vincolato</i>	7.869,00 22.936,00	97.634,81 97.634,81	867.000,00	867.000,00
209041002146/0	ACQUISIZIONE E RISTRUTTURAZIONE BENI IMMOBILI SERVIZIO IDRICO-RISTRUTT.E MANUTENZ.STRAORD.BENI IMM.- SP.FIN.CON PROV.DERIV.DAI	54.455,65	previsione di competenza <i>di cui già impegnato*</i> previsione di cassa <i>a fondo pluriennale vincolato</i>	54.455,65 54.455,65	0,00 54.455,65	0,00	0,00
Totale Macroaggr. 202	Investimenti fissi lordi e acquisto di terreni	623.775,52	previsione di competenza <i>di cui già impegnato*</i> previsione di cassa <i>a fondo pluriennale vincolato</i>	1.008.342,41 1.331.906,73 398.302,93	188.208,22 90.573,41 811.983,74	867.000,00 0,00	867.000,00 0,00
Macroaggregato 204	Altri trasferimenti in conto capitale						
209047002774/0	TRASF.DI CAPITALI PER SERV.IDRICO-TRASF.DI CAPITALI PER LA REALIZZ.DI OPERE PUBBLICHE-SP.FIN.CON CONTRIB.DA VARI ENTI DEL SETT.PUBB.	513.954,72	previsione di competenza <i>di cui già impegnato*</i> previsione di cassa <i>a fondo pluriennale vincolato</i>	347.797,90 513.954,72 484.395,96	205.963,25 719.917,97	0,00	0,00
209047002776/0	TRASF.DI CAPITALI PER SERV.IDRICO-TRASF.DI CAPITALI PER LA REALIZZ.DI OPERE PUBBLICHE-SP.FIN.DA TASFERIMENTI DA SOGGETTI PRIVATI	0,00	previsione di competenza <i>di cui già impegnato*</i> previsione di cassa <i>a fondo pluriennale vincolato</i>	0,00 0,00 39.600,00	39.600,00 39.600,00	0,00	0,00
Totale Macroaggr. 204	Altri trasferimenti in conto capitale	513.954,72	previsione di competenza <i>di cui già impegnato*</i> previsione di cassa <i>a fondo pluriennale vincolato</i>	347.797,90 513.954,72 523.995,96	245.563,25 176.198,06 759.517,97	0,00 0,00	0,00 0,00



Comune di Pontedera
Provincia di Pisa

SERVIZIO PROGETTAZIONE ED ESECUZIONE OPERE PUBBLICHE - Resp. DIRIGENTE 1° SETTORE
SERVIZIO PROGETTAZIONE ED ESECUZIONE OPERE PUBBLICHE - Resp. DIRIGENTE 1° SETTORE
SPESE PER MISSIONI, PROGRAMMI E MACROAGGREGATI PER CAPITOLI
ESERCIZIO 2017

MISSIONE PROGRAMMA TITOLO MACROAGGREGATO CAPITOLO	DENOMINAZIONE	RESIDUI PRESUNTI AL TERMINE DELL'ESERCIZIO 2016		PREVISIONI DEFINITIVE DELL'ANNO 2016			
					PREVISIONI ANNO 2017	PREVISIONI DELL'ANNO 2018	PREVISIONI DELL'ANNO 2019
Totale Titolo 2	Spese in conto capitale	1.137.730,24	previsione di competenza <i>di cui già impegnato*</i>	1.356.140,31	433.771,47	867.000,00	867.000,00
			previsione di cassa <i>a fondo pluriennale vincolato</i>	1.845.861,45 922.298,89	266.771,47 1.571.501,71	0,00	0,00
Totale Programma 04	Servizio idrico integrato	1.137.730,24	previsione di competenza <i>di cui già impegnato*</i>	1.356.140,31	433.771,47	867.000,00	867.000,00
			previsione di cassa <i>a fondo pluriennale vincolato</i>	1.845.861,45 922.298,89	266.771,47 1.571.501,71	0,00	0,00
Totale MISSIONE 09	Sviluppo sostenibile e tutela del territorio e dell'ambiente	1.348.224,07	previsione di competenza <i>di cui già impegnato*</i>	1.654.261,61	433.771,47	867.000,00	967.000,00
			previsione di cassa <i>a fondo pluriennale vincolato</i>	2.337.586,39 1.052.588,07	266.771,47 1.781.995,54	0,00	0,00



Comune di Pontedera

Provincia di Pisa

SERVIZIO PROGETTAZIONE ED ESECUZIONE OPERE PUBBLICHE - Resp. DIRIGENTE 1° SETTORE SERVIZIO PROGETTAZIONE ED ESECUZIONE OPERE PUBBLICHE - Resp. DIRIGENTE 1° SETTORE SPESE PER MISSIONI, PROGRAMMI E MACROAGGREGATI PER CAPITOLI ESERCIZIO 2017

MISSIONE PROGRAMMA TITOLO MACROAGGREGATO CAPITOLO	DENOMINAZIONE	RESIDUI PRESUNTI AL TERMINI DELL'ESERCIZIO 2016		PREVISIONI DEFINITIVE DELL'ANNO 2016			
					PREVISIONI ANNO 2017	PREVISIONI DELL'ANNO 2018	PREVISIONI DELL'ANNO 2019
MISSIONE 10	Trasporti e diritto alla mobilità						
1005 Programma 05	Viabilità e infrastrutture stradali						
TITOLO 2	Spese in conto capitale						
Macroaggregato 202	Investimenti fissi lordi e acquisto di terreni						
210051002104/0	ACQUISIZIONE E RISTRUTTURAZIONE VIE PIAZZE E PARCHEGGI- ACQUIS. E COSTRUZ. BENI IMM.- SP. FIN. CON CONTR. DA VARI ENTI SETT. PUBBL.	48.907,97	previsione di competenza <i>di cui già impegnato*</i> previsione di cassa <i>a fondo pluriennale vincolato</i>	1.259.066,05 1.271.624,28 36.349,74	1.200.000,00 1.248.907,97	1.050.526,22	0,00
210051002105/0	ACQUISIZIONE E RISTRUTTURAZIONE VIE PIAZZE E PARCHEGGI- ACQUISIZIONE E COSTRUZIONE BENI IMMOBILI	156.281,57	previsione di competenza <i>di cui già impegnato*</i> previsione di cassa <i>a fondo pluriennale vincolato</i>	279.048,23 279.048,23 178.040,99	21.759,42 21.759,42 178.040,99	0,00	0,00
210051002106/0	ACQUISIZIONE E RISTRUTTURAZIONE VIE PIAZZE E PARCHEGGI- ACQUIS. E COSTRUZ. BENI IMMOBILI-IMPIEGO AVANZO DI AMMINISTRAZIONE	288.870,61	previsione di competenza <i>di cui già impegnato*</i> previsione di cassa <i>a fondo pluriennale vincolato</i>	403.050,95 407.049,50 182.720,61	0,00 288.870,61	0,00	0,00
210051002107/0	ACQUISIZIONE E RISTRUTTURAZIONE VIE PIAZZE E PARCHEGGI- ACQUIS. E COSTRUZ. BENI IMMOBILI (IMP. PROVENTI ONERI URBANIZZAZIONE)	0,00	previsione di competenza <i>di cui già impegnato*</i> previsione di cassa <i>a fondo pluriennale vincolato</i>	0,00 0,00 3.099,89	3.099,89 3.099,89	0,00	0,00
210051002109/0	ACQUISIZIONE E RISTRUTTURAZIONE VIE PIAZZE E PARCHEGGI- ACQUIS. E COSTRUZ. BENI IMM.- SP. FIN. DALL'ALIENAZ. DI QUOTA AZIONARIA	0,00	previsione di competenza <i>di cui già impegnato*</i> previsione di cassa <i>a fondo pluriennale vincolato</i>	0,00 0,00 54.474,98	54.474,98 54.474,98	0,00	0,00
210051002110/0	ACQUISIZIONE E RISTRUTTURAZIONE VIE PIAZZE E PARCHEGGI- RISTRUTTURAZ. E MANUTENZ. STRAORDINARIA BENI IMMOBILI	247.187,65	previsione di competenza <i>di cui già impegnato*</i> previsione di cassa <i>a fondo pluriennale vincolato</i>	335.882,06 350.028,15 306.919,22	135.570,96 135.570,96 382.758,61	0,00	0,00
210051002112/0	ACQUISIZIONE E RISTRUTTURAZIONE VIE PIAZZE E PARCHEGGI- RISTR. E MANUT. STRAORD. BENI IMM.- SP. FIN. DALL'ALIENAZ. DI QUOTE AZIONARIE	0,00	previsione di competenza <i>di cui già impegnato*</i> previsione di cassa <i>a fondo pluriennale vincolato</i>	0,00 0,00	0,00 0,00	0,00	0,00
210051002115/0	ACQUISIZIONE E RISTRUTTURAZIONE VIE PIAZZE E PARCHEGGI- RISTR. E MANUT. STRAORD. BENI IMM.- IMP. PROV. DERIV. DALLA CONCESSIONE EDILIZIE	314,72	previsione di competenza <i>di cui già impegnato*</i> previsione di cassa <i>a fondo pluriennale vincolato</i>	314,72 16.199,12 27.357,53	217.357,53 217.672,25	150.000,00	0,00
210051002119/0	ACQUISIZIONE E RISTRUTTURAZIONE VIE PIAZZE E PARCHEGGI- RISTR. E MANUT. STRAORD. BENI IMM.- SP. FIN. DA TRASFERIMENTI DA SOGG. PRIVATI	2.233,82	previsione di competenza <i>di cui già impegnato*</i> previsione di cassa <i>a fondo pluriennale vincolato</i>	2.233,82 2.233,82	0,00 2.233,82	0,00	0,00



Comune di Pontedera

Provincia di Pisa

SERVIZIO PROGETTAZIONE ED ESECUZIONE OPERE PUBBLICHE - Resp. DIRIGENTE 1° SETTORE SERVIZIO PROGETTAZIONE ED ESECUZIONE OPERE PUBBLICHE - Resp. DIRIGENTE 1° SETTORE SPESE PER MISSIONI, PROGRAMMI E MACROAGGREGATI PER CAPITOLI ESERCIZIO 2017

MISSIONE PROGRAMMA TITOLO MACROAGGREGATO CAPITOLO	DENOMINAZIONE	RESIDUI PRESUNTI AL TERMINE DELL'ESERCIZIO 2016		PREVISIONI DEFINITIVE DELL'ANNO 2016	PREVISIONI		
					PREVISIONI ANNO 2017	PREVISIONI DELL'ANNO 2018	PREVISIONI DELL'ANNO 2019
210051002121/0	ACQUISIZIONE E RISTRUTTURAZIONE VIE PIAZZE E PARCHEGGI-RISTR.E MANUT.STRAORD.BENI IMMOBILI-IMPIEGO AVANZO DI AMMINISTRAZIONE	495.560,08	previsione di competenza <i>di cui già impegnato*</i> previsione di cassa <i>a fondo pluriennale vincolato</i>	679.253,94 712.625,23 495.135,13	0,00 495.560,08	0,00	0,00
210051002122/0	ACQUISIZIONE E RISTRUTTURAZIONE VIE PIAZZE E PARCHEGGI-RISTR.E MANUT.STRAORD.BENI IMM.-SP.FIN.CON CONTRIB.DA VARI ENTI SETT. PUBBL.	72.763,70	previsione di competenza <i>di cui già impegnato*</i> previsione di cassa <i>a fondo pluriennale vincolato</i>	777.491,33 777.491,33 41.803,70	700.000,00 772.763,70	1.702.630,34	700.000,00
210051002123/0	ACQUISIZIONE E RISTRUTTURAZIONE VIE PIAZZE E PARCHEGGI- RISTR.E MANUT.STRAORD.BENI IMM.- SP.FIN.DALL'ALIENAZIONE DI BENI	82.387,15	previsione di competenza <i>di cui già impegnato*</i> previsione di cassa <i>a fondo pluriennale vincolato</i>	523.215,56 523.215,56 82.171,59	0,00 82.387,15	0,00	0,00
210051002124/0	ACQUISIZIONE E RISTRUTTURAZIONE VIE PIAZZE E PARCHEGGI-ACQUISIZIONE E COSTRUZIONE BENI IMMOBILI - ALIENAZIONE BENI	0,00	previsione di competenza <i>di cui già impegnato*</i> previsione di cassa <i>a fondo pluriennale vincolato</i>	332.080,00 332.080,00	390.000,00 390.000,00	0,00	0,00
210051002146/0	ACQUISIZIONE E RISTRUTTURAZIONE VIE PIAZZE E PARCHEGGI-RISTR.E MANUT.STRAORD.BENI IMM.-SP.FIN.CON PROV.DERIV.COMPENSORI P.E.E.P.	1.704,44	previsione di competenza <i>di cui già impegnato*</i> previsione di cassa <i>a fondo pluriennale vincolato</i>	1.704,44 1.704,44 1.704,44	0,00 1.704,44	0,00	0,00
210051002153/0	ACQUISIZIONE E RISTRUTTURAZIONE VIE PIAZZE E PARCHEGGI-RISTRUTT.E MANUTENZ. STRAORD.BENI IMM.- IMP.PROV.DERIV.DA CESS.AREE IN DIR.DI	0,00	previsione di competenza <i>di cui già impegnato*</i> previsione di cassa <i>a fondo pluriennale vincolato</i>	15.000,00 15.000,00	0,00 0,00	0,00	0,00
210051002198/0	ACQUISIZIONE E RISTRUTTURAZIONE VIE PIAZZE E PARCHEGGI-RISTR.E MANUT.BENI IMM.-IMP.AVAN.AMMINIST.NE VINC.(10% ONERI EL.BARR.ARCHIT.)	0,00	previsione di competenza <i>di cui già impegnato*</i> previsione di cassa <i>a fondo pluriennale vincolato</i>	0,00 0,00	0,00 0,00	0,00	0,00
210051002199/0	ACQUISIZIONE E RISTRUTTURAZIONE VIE PIAZZE E PARCHEGGI-RISTR.E MANUT.STRAORD.BENI IMM.-10% ONERI PER EL.BARRIERE ARCHITETTONICHE	229.802,97	previsione di competenza <i>di cui già impegnato*</i> previsione di cassa <i>a fondo pluriennale vincolato</i>	244.418,64 244.418,64 402.295,26	311.302,75 255.372,75 541.105,72	55.930,00	55.930,00
210051012110/0	COSTRUZIONE IMPIANTI ILLUMINAZIONE - RISTRUTTURAZIONE E MANUTENZIONE STRAORDINARIA BENI IMMOBILI	21.056,50	previsione di competenza <i>di cui già impegnato*</i> previsione di cassa <i>a fondo pluriennale vincolato</i>	40.861,76 40.861,76 21.056,50	0,00 21.056,50	0,00	0,00
210051012112/0	COSTRUZIONE IMPIANTI ILLUMINAZIONE- RISTRUTT.E MANUTENZ.STRAORD.BENI IMMOBILI-SPESA FINANZIATA DALL'ALIENAZIONE DI QUOTE AZIONARIE	0,00	previsione di competenza <i>di cui già impegnato*</i> previsione di cassa <i>a fondo pluriennale vincolato</i>	0,00 0,00	0,00 0,00	0,00	0,00



Comune di Pontedera

Provincia di Pisa

SERVIZIO PROGETTAZIONE ED ESECUZIONE OPERE PUBBLICHE - Resp. DIRIGENTE 1° SETTORE SERVIZIO PROGETTAZIONE ED ESECUZIONE OPERE PUBBLICHE - Resp. DIRIGENTE 1° SETTORE SPESE PER MISSIONI, PROGRAMMI E MACROAGGREGATI PER CAPITOLI ESERCIZIO 2017

MISSIONE PROGRAMMA TITOLO MACROAGGREGATO CAPITOLO	DENOMINAZIONE	RESIDUI PRESUNTI AL TERMINE DELL'ESERCIZIO 2016		PREVISIONI DEFINITIVE DELL'ANNO 2016	PREVISIONI		
					PREVISIONI ANNO 2017	PREVISIONI DELL'ANNO 2018	PREVISIONI DELL'ANNO 2019
210051012113/0	COSTRUZIONE IMPIANTI ILLUMINAZIONE- RISTRUTTURAZIONE E MANUTENZIONE STRAORDINARIA BENI IMMOBILI-SPESA FINANZIATA CON ENTRATE CORRENTI	0,00	previsione di competenza <i>di cui già impegnato*</i> previsione di cassa <i>a fondo pluriennale vincolato</i>	0,00 0,00 0,00	0,00 0,00	0,00 0,00	0,00 0,00
210051012114/0	COSTRUZIONE IMPIANTI ILLUMINAZIONE- ACQUISIZIONE E COSTRUZIONE BENI IMMOBILI-SPESA FINANZIATA DA TRASFERIMENTI DA SOGGETTI PRIVATI	0,00	previsione di competenza <i>di cui già impegnato*</i> previsione di cassa <i>a fondo pluriennale vincolato</i>	0,00 0,00 25.017,20	25.017,20 25.017,20	0,00	0,00
210051012115/0	COSTRUZIONE IMPIANTI ILLUMINAZIONE- RISTRUTTURAZ. E MANUTENZ. STRAORDINARIA BENI IMMOBILI- IMP.PROV.DERIV.DALLE CONCESSIONI	0,00	previsione di competenza <i>di cui già impegnato*</i> previsione di cassa <i>a fondo pluriennale vincolato</i>	0,00 0,00	0,00	0,00	0,00
210051012146/0	COSTRUZIONE IMPIANTI ILLUMINAZIONE- RISTRUTTURAZ. E MANUTENZ. STRAORD. BENI IMMOBILI- SP.FIN. CON PROV.DERIV.DAI	0,00	previsione di competenza <i>di cui già impegnato*</i> previsione di cassa <i>a fondo pluriennale vincolato</i>	0,00 0,00	0,00	0,00	0,00
210052002250/0	ESPROPRI E SERVITU' ONEROSE NEL CAMPO DELLA VIABILITA'- PROCEDURE ESPROPRIATIVE-SPESA FINANZIATA CON CONTRIBUTI DA VARI SOGGETTI	0,00	previsione di competenza <i>di cui già impegnato*</i> previsione di cassa <i>a fondo pluriennale vincolato</i>	0,00 0,00 600,00	600,00 600,00	0,00	0,00
210052002260/0	ESPROPRI E SERVITU' ONEROSE NEL CAMPO DELLA VIABILITA'- PROCEDURE ESPROPRIATIVE-SP.FIN.CON CONTRIB.DA VARI ENTI DEL SETT.PUBBLICO	0,00	previsione di competenza <i>di cui già impegnato*</i> previsione di cassa <i>a fondo pluriennale vincolato</i>	0,00 0,00 51.739,46	51.739,46 51.739,46	0,00	0,00
210056002610/0	INCARICHI PROFESSIONALI ESTERNI PER SERVIZIO VIABILITA'-PRESTAZIONI DI SERVIZI DI INGEGNERIA E DI	0,00	previsione di competenza <i>di cui già impegnato*</i> previsione di cassa <i>a fondo pluriennale vincolato</i>	0,00 0,00	0,00	0,00	0,00
210056002615/0	INCARICHI PROFESSIONALI ESTERNI PER SERVIZIO VIABILITA'-PRESTAZI DI SERVIZI DI INGEGNERIA E DI ARCHITETTURA-IMP.10% ONERI PER EL.BARR.ARCHIT.	0,00	previsione di competenza <i>di cui già impegnato*</i> previsione di cassa <i>a fondo pluriennale vincolato</i>	0,00 0,00	0,00	0,00	0,00
Totale Macroaggr. 202	Investimenti fissi lordi e acquisto di terreni	1.647.071,18	previsione di competenza <i>di cui già impegnato*</i> previsione di cassa <i>a fondo pluriennale vincolato</i>	4.893.621,50 4.973.580,06 1.912.720,06	3.110.922,19 574.992,19 4.757.993,37	2.959.086,56 0,00	755.930,00 0,00
Macroaggregato 204	Altri trasferimenti in conto capitale						
210057002770/0	TRASFERIMENTI DI CAPITALI NEL CAMPO DELLA VIABILITA' - TRASFERIMENTO DI CAPITALI PER LA REALIZZAZIONE DI OPERE PUBBLICHE	60.000,00	previsione di competenza <i>di cui già impegnato*</i> previsione di cassa <i>a fondo pluriennale vincolato</i>	284.547,28 284.547,28 60.000,00	0,00 60.000,00	0,00	0,00
210057002778/0	TRASFERIMENTI DI CAPITALI NEL CAMPO DELLA VIABILITA' -TRASF.DI CAPITALI PER LA REALIZZAZI DI OPERE PUBBLICHE- IMPAVANZO DI AMMINISTRAZIONE	0,00	previsione di competenza	0,00	0,00	0,00	0,00



Comune di Pontedera
Provincia di Pisa

SERVIZIO PROGETTAZIONE ED ESECUZIONE OPERE PUBBLICHE - Resp. DIRIGENTE 1° SETTORE
SERVIZIO PROGETTAZIONE ED ESECUZIONE OPERE PUBBLICHE - Resp. DIRIGENTE 1° SETTORE
SPESE PER MISSIONI, PROGRAMMI E MACROAGGREGATI PER CAPITOLI
ESERCIZIO 2017

MISSIONE PROGRAMMA TITOLO MACROAGGREGATO CAPITOLO	DENOMINAZIONE	RESIDUI PRESUNTI AL TERMINE DELL'ESERCIZIO 2016		PREVISIONI DEFINITIVE DELL'ANNO 2016			
					PREVISIONI ANNO 2017	PREVISIONI DELL'ANNO 2018	PREVISIONI DELL'ANNO 2019
			<i>di cui già impegnato*</i> previsione di cassa <i>a fondo pluriennale vincolato</i>	0,00	0,00		
Totale Macroaggr. 204	Altri trasferimenti in conto capitale	60.000,00	previsione di competenza <i>di cui già impegnato*</i> previsione di cassa <i>a fondo pluriennale vincolato</i>	284.547,28 284.547,28 60.000,00	0,00 60.000,00	0,00 0,00	0,00 0,00
Totale Titolo 2	Spese in conto capitale	1.707.071,18	previsione di competenza <i>di cui già impegnato*</i> previsione di cassa <i>a fondo pluriennale vincolato</i>	5.178.168,78 5.258.127,34 1.972.720,06	3.110.922,19 574.992,19 4.817.993,37	2.959.086,56 0,00	755.930,00 0,00
Totale Programma 05	Viabilità e infrastrutture stradali	1.707.071,18	previsione di competenza <i>di cui già impegnato*</i> previsione di cassa <i>a fondo pluriennale vincolato</i>	5.178.168,78 5.258.127,34 1.972.720,06	3.110.922,19 574.992,19 4.817.993,37	2.959.086,56 0,00	755.930,00 0,00
Totale MISSIONE 10	Trasporti e diritto alla mobilità	1.707.071,18	previsione di competenza <i>di cui già impegnato*</i> previsione di cassa <i>a fondo pluriennale vincolato</i>	5.178.168,78 5.258.127,34 1.972.720,06	3.110.922,19 574.992,19 4.817.993,37	2.959.086,56 0,00	755.930,00 0,00



Comune di Pontedera

Provincia di Pisa

SERVIZIO PROGETTAZIONE ED ESECUZIONE OPERE PUBBLICHE - Resp. DIRIGENTE 1° SETTORE SERVIZIO PROGETTAZIONE ED ESECUZIONE OPERE PUBBLICHE - Resp. DIRIGENTE 1° SETTORE SPESE PER MISSIONI, PROGRAMMI E MACROAGGREGATI PER CAPITOLI ESERCIZIO 2017

MISSIONE PROGRAMMA TITOLO MACROAGGREGATO CAPITOLO	DENOMINAZIONE	RESIDUI PRESUNTI AL TERMINE DELL'ESERCIZIO 2016		PREVISIONI DEFINITIVE DELL'ANNO 2016			
					PREVISIONI ANNO 2017	PREVISIONI DELL'ANNO 2018	PREVISIONI DELL'ANNO 2019
MISSIONE 12	Diritti sociali, politiche sociali e famiglia						
1201 Programma 01	Interventi per l'infanzia e i minori e per asili nido						
TITOLO 2	Spese in conto capitale						
Macroaggregato 202	Investimenti fissi lordi e acquisto di terreni						
212011002110/0	ACQUISIZIONE E RISTRUTTURAZIONE BENI IMMOBILIARI ASILI NIDO (SERVIZIO RILEVATO AI FINI I.V.A.) - RISTRUTTURAZIONE E MANUTENZIONE STRAORDINARIA BENI IMMOBILIARI	0,00	previsione di competenza	78.808,50	0,00	0,00	0,00
			<i>di cui già impegnato*</i>				
			previsione di cassa	78.808,50	0,00		
			<i>a fondo pluriennale vincolato</i>				
Totale Macroaggr. 202	Investimenti fissi lordi e acquisto di terreni	0,00	previsione di competenza	78.808,50	0,00	0,00	0,00
			<i>di cui già impegnato*</i>			0,00	0,00
			previsione di cassa	78.808,50	0,00		
			<i>a fondo pluriennale vincolato</i>				
Totale Titolo 2	Spese in conto capitale	0,00	previsione di competenza	78.808,50	0,00	0,00	0,00
			<i>di cui già impegnato*</i>			0,00	0,00
			previsione di cassa	78.808,50	0,00		
			<i>a fondo pluriennale vincolato</i>				
Totale Programma 01	Interventi per l'infanzia e i minori e per asili nido	0,00	previsione di competenza	78.808,50	0,00	0,00	0,00
			<i>di cui già impegnato*</i>			0,00	0,00
			previsione di cassa	78.808,50	0,00		
			<i>a fondo pluriennale vincolato</i>				
1204 Programma 04	Interventi per soggetti a rischio di esclusione sociale						
TITOLO 2	Spese in conto capitale						
Macroaggregato 204	Altri trasferimenti in conto capitale						
212047302710/0	TRASFERIMENTO DI CAPITALI A COOPERATIVA SOCIALE PER LAVORI DI MANUTENZIONE STRAORDINARIA IMMOBILE DENOMINATO "LA CASA DI	0,00	previsione di competenza	0,00	18.000,00	0,00	0,00
			<i>di cui già impegnato*</i>				
			previsione di cassa	0,00	18.000,00		
			<i>a fondo pluriennale vincolato</i>				
Totale Macroaggr. 204	Altri trasferimenti in conto capitale	0,00	previsione di competenza	0,00	18.000,00	0,00	0,00
			<i>di cui già impegnato*</i>			0,00	0,00
			previsione di cassa	0,00	18.000,00		
			<i>a fondo pluriennale vincolato</i>				
Totale Titolo 2	Spese in conto capitale	0,00	previsione di competenza	0,00	18.000,00	0,00	0,00
			<i>di cui già impegnato*</i>			0,00	0,00
			previsione di cassa	0,00	18.000,00		
			<i>a fondo pluriennale vincolato</i>				
Totale Programma 04	Interventi per soggetti a rischio di esclusione sociale	0,00	previsione di competenza	0,00	18.000,00	0,00	0,00
			<i>di cui già impegnato*</i>			0,00	0,00
			previsione di cassa	0,00	18.000,00		
			<i>a fondo pluriennale vincolato</i>				
1207 Programma 07	Programmazione e governo della rete dei servizi socio-sanitari e sociali						
TITOLO 2	Spese in conto capitale						
Macroaggregato 202	Investimenti fissi lordi e acquisto di terreni						
212071002105/0	ACQUISIZIONE E RISTRUTTURAZIONE BENI IMMOBILIARI PER ASSISTENZA, BENEFICENZA PUBBLICA E SERVIZI DIVERSI ALLA PERSONA - ACQUISIZIONE E COSTRUZIONE BENI IMMOBILIARI	11.906,79	previsione di competenza	11.906,79	0,00	0,00	0,00
			<i>di cui già impegnato*</i>				
			previsione di cassa	11.906,79	11.906,79		
			<i>a fondo pluriennale vincolato</i>	11.906,79			
212071002121/0	ACQUISIZIONE E RISTRUTTURAZIONE BENI IMMOBILIARI PER ASSISTENZA, BENEFICENZA PUBBLICA E SERVIZI DIVERSI ALLA PERSONA - RISTRUTTURAZIONE E MANUTENZIONE STRAORDINARIA BENI IMMOBILIARI	0,00	previsione di competenza	0,00	0,00	0,00	0,00
			<i>di cui già impegnato*</i>				
			previsione di cassa	0,00	0,00		
			<i>a fondo pluriennale vincolato</i>				



Comune di Pontedera

Provincia di Pisa

SERVIZIO PROGETTAZIONE ED ESECUZIONE OPERE PUBBLICHE - Resp. DIRIGENTE 1° SETTORE SERVIZIO PROGETTAZIONE ED ESECUZIONE OPERE PUBBLICHE - Resp. DIRIGENTE 1° SETTORE SPESE PER MISSIONI, PROGRAMMI E MACROAGGREGATI PER CAPITOLI ESERCIZIO 2017

MISSIONE PROGRAMMA TITOLO MACROAGGREGATO CAPITOLO	DENOMINAZIONE	RESIDUI PRESUNTI AL TERMINE DELL'ESERCIZIO 2016		PREVISIONI DEFINITIVE DELL'ANNO 2016			
					PREVISIONI ANNO 2017	PREVISIONI DELL'ANNO 2018	PREVISIONI DELL'ANNO 2019
212072002205/0	ESPROPRI E SERVITU' ONEROSE RELATIVE AD INTERVENTI NEL CAMPO SOCIALE - PROCEDURE ESPROPRIATIVE	0,00	previsione di competenza <i>di cui già impegnato*</i> previsione di cassa <i>a fondo pluriennale vincolato</i>	0,00 0,00	0,00 0,00	0,00 0,00	
Totale Macroaggr. 202	Investimenti fissi lordi e acquisto di terreni	11.906,79	previsione di competenza <i>di cui già impegnato*</i> previsione di cassa <i>a fondo pluriennale vincolato</i>	11.906,79 11.906,79 11.906,79	0,00 11.906,79	0,00 0,00 0,00	
Macroaggregato 204	Altri trasferimenti in conto capitale						
212077002752/0	TRASFERIMENTI DI CAPITALE-SETTORE SOCIALE-TRASFERIMENTO DI CAPITALI A VARI SOGGETTI-IMP.PROV.DERIV.DALLA CESS.DI AREE IN DIRITTO DI SERVITU'	0,00	previsione di competenza <i>di cui già impegnato*</i> previsione di cassa <i>a fondo pluriennale vincolato</i>	0,00 0,00	0,00 0,00	0,00 0,00	
Totale Macroaggr. 204	Altri trasferimenti in conto capitale	0,00	previsione di competenza <i>di cui già impegnato*</i> previsione di cassa <i>a fondo pluriennale vincolato</i>	0,00 0,00	0,00 0,00	0,00 0,00	
Totale Titolo 2	Spese in conto capitale	11.906,79	previsione di competenza <i>di cui già impegnato*</i> previsione di cassa <i>a fondo pluriennale vincolato</i>	11.906,79 11.906,79 11.906,79	0,00 11.906,79	0,00 0,00 0,00	
Totale Programma 07	Programmazione e governo della rete dei servizi sociosanitari e sociali	11.906,79	previsione di competenza <i>di cui già impegnato*</i> previsione di cassa <i>a fondo pluriennale vincolato</i>	11.906,79 11.906,79 11.906,79	0,00 11.906,79	0,00 0,00 0,00	
1209 Programma 09	Servizio necroscopico e cimiteriale						
Titolo 2	Spese in conto capitale						
Macroaggregato 202	Investimenti fissi lordi e acquisto di terreni						
212091002105/0	ACQUISIZIONE E RISTRUTTURAZIONE BENI IMMOBILI PER SERVIZIO CIMITERIALE- ACQUISIZIONE E COSTRUZIONE BENI IMMOBILI	149.577,13	previsione di competenza <i>di cui già impegnato*</i> previsione di cassa <i>a fondo pluriennale vincolato</i>	149.577,13 149.577,13 149.577,13	0,00 149.577,13	0,00 0,00	
212091002110/0	ACQUISIZIONE E RISTRUTTURAZIONE BENI IMMOBILI PER SERVIZIO CIMITERIALE- RISTRUTTURAZIONE E MANUTENZIONE STRAORDINARIA BENI IMMOBILI	61.373,51	previsione di competenza <i>di cui già impegnato*</i> previsione di cassa <i>a fondo pluriennale vincolato</i>	148.134,81 279.677,03 25.139,51	0,00 61.373,51	0,00 0,00	
212091002115/0	ACQUIS.E RISTRUTTURAZ.BENI IMMOBILI PER SERV.CIMITERIALE- RISTRUTT.E MANUTENZ.STRAORD.BENI IMMOB.- IMP.PROV.DERIV.DALLE CONCESS.EDILIZIE	0,00	previsione di competenza <i>di cui già impegnato*</i> previsione di cassa <i>a fondo pluriennale vincolato</i>	0,00 0,00	0,00 0,00	0,00 0,00	
212091002123/0	ACQUIS.E RISTRUTTURAZ.BENI IMMOBILI PER SERV.CIMITERIALE- RISTRUTT.E MANUTENZ.STRAORD.BENI IMMOB.- SP.FIN.DALL'ALIENAZIONE DI BENI	1.800,84	previsione di competenza <i>di cui già impegnato*</i> previsione di cassa <i>a fondo pluriennale vincolato</i>	257.755,84 257.755,84	87.640,00 89.440,84	0,00 0,00	
212091002125/0	ACQUIS.E RISTRUTT.BENI IMMOBILI PER SERV.CIMITERIALE- RISTRUTT.E MANUTENZ.STRAORD.BENI IMMOB.- IMP.PROV.DERIV.DALLE	936,47	previsione di competenza <i>di cui già impegnato*</i> previsione di cassa <i>a fondo pluriennale vincolato</i>	936,47 936,47	0,00 936,47	0,00 0,00	



Comune di Pontedera
Provincia di Pisa

SERVIZIO PROGETTAZIONE ED ESECUZIONE OPERE PUBBLICHE - Resp. DIRIGENTE 1° SETTORE
SERVIZIO PROGETTAZIONE ED ESECUZIONE OPERE PUBBLICHE - Resp. DIRIGENTE 1° SETTORE
SPESE PER MISSIONI, PROGRAMMI E MACROAGGREGATI PER CAPITOLI
ESERCIZIO 2017

MISSIONE PROGRAMMA TITOLO MACROAGGREGATO CAPITOLO	DENOMINAZIONE	RESIDUI PRESUNTI AL TERMINE DELL'ESERCIZIO 2016		PREVISIONI DEFINITIVE DELL'ANNO 2016			
					PREVISIONI ANNO 2017	PREVISIONI DELL'ANNO 2018	PREVISIONI DELL'ANNO 2019
212095002563/0	ACQUISTO DI BENI MOBILI, MACCHINE E ATTREZZ. RE PER SERV. NECROSCOPICO E CIMITERIALE - ACQ. ATTREZZ. INFORMATICHE. (IMP. PROV.	8.624,18	previsione di competenza <i>di cui già impegnato*</i> previsione di cassa <i>a fondo pluriennale vincolato</i>	10.000,00 10.000,00 3.625,23	0,00 0,00	0,00 0,00	0,00 0,00
Totale Macroaggr. 202	Investimenti fissi lordi e acquisto di terreni	222.312,13	previsione di competenza <i>di cui già impegnato*</i> previsione di cassa <i>a fondo pluriennale vincolato</i>	566.404,25 697.946,47 178.341,87	87.640,00 301.327,95	0,00 0,00	0,00 0,00
Totale Titolo 2	Spese in conto capitale	222.312,13	previsione di competenza <i>di cui già impegnato*</i> previsione di cassa <i>a fondo pluriennale vincolato</i>	566.404,25 697.946,47 178.341,87	87.640,00 301.327,95	0,00 0,00	0,00 0,00
Totale Programma 09	Servizio necroscopico e cimiteriale	222.312,13	previsione di competenza <i>di cui già impegnato*</i> previsione di cassa <i>a fondo pluriennale vincolato</i>	566.404,25 697.946,47 178.341,87	87.640,00 301.327,95	0,00 0,00	0,00 0,00
Totale MISSIONE 12	Diritti sociali, politiche sociali e famiglia	234.218,92	previsione di competenza <i>di cui già impegnato*</i> previsione di cassa <i>a fondo pluriennale vincolato</i>	657.119,54 788.661,76 190.248,66	105.640,00 331.234,74	0,00 0,00	0,00 0,00



Comune di Pontedera

Provincia di Pisa

SERVIZIO PROGETTAZIONE ED ESECUZIONE OPERE PUBBLICHE - Resp. DIRIGENTE 1° SETTORE SERVIZIO PROGETTAZIONE ED ESECUZIONE OPERE PUBBLICHE - Resp. DIRIGENTE 1° SETTORE SPESE PER MISSIONI, PROGRAMMI E MACROAGGREGATI PER CAPITOLI ESERCIZIO 2017

MISSIONE PROGRAMMA TITOLO MACROAGGREGATO CAPITOLO	DENOMINAZIONE	RESIDUI PRESUNTI AL TERMINI DELL'ESERCIZIO 2016		PREVISIONI DEFINITIVE DELL'ANNO 2016			
					PREVISIONI ANNO 2017	PREVISIONI DELL'ANNO 2018	PREVISIONI DELL'ANNO 2019
MISSIONE 14	Sviluppo economico e competitività						
1401 Programma 01	Industria, e PMI e Artigianato						
TITOLO 2	Spese in conto capitale						
Macroaggregato 202	Investimenti fissi lordi e acquisto di terreni						
214011002105/0	ACQUISIZIONE BENI IMMOBILI SERVIZI RELATIVI ALL'INDUSTRIA - ACQUISIZIONE E COSTRUZIONE BENI IMMOBILI	267.576,45	previsione di competenza <i>di cui già impegnato*</i> previsione di cassa <i>a fondo pluriennale vincolato</i>	267.576,45 296.306,35 267.576,45	0,00 267.576,45	0,00	0,00
214011002110/0	ACQUISIZIONE BENI IMMOBILI SERVIZI RELATIVI ALL'INDUSTRIA - RISTRUTTURAZIONE E MANUTENZIONE STRAORDINARIA BENI IMMOBILI	0,00	previsione di competenza <i>di cui già impegnato*</i> previsione di cassa <i>a fondo pluriennale vincolato</i>	0,00 0,00 749.210,46	749.210,46 749.210,46	0,00	0,00
214011002115/0	ACQUIS. BENI IMMOB. SERVIZI RELATIVI ALL'INDUSTRIA - RISTRUTT. E MANUTENZ. STRAORD. BENI IMMOB. - IMP. PROV. DERIV. DALLE CONCESS. EDILIZIE	80.212,68	previsione di competenza <i>di cui già impegnato*</i> previsione di cassa <i>a fondo pluriennale vincolato</i>	160.425,36 160.425,36 80.212,68	80.212,68 160.425,36	0,00	0,00
214011002119/0	ACQUIS. BENI IMMOB. SERVIZI RELATIVI ALL'INDUSTRIA - RISTRUTT. E MANUTENZ. STRAORD. BENI IMMOB. - SP. FIN. DA TRASF. DA SOGGETTI PRIVATI	5.568,10	previsione di competenza <i>di cui già impegnato*</i> previsione di cassa <i>a fondo pluriennale vincolato</i>	5.568,10 5.568,10 5.568,10	0,00 5.568,10	0,00	0,00
214011002122/0	ACQUIS. BENI IMMOB. SERVIZI RELATIVI ALL'INDUSTRIA - RISTRUTT. E MANUT. STRAORD. BENI IMMOB. - SP. FIN. CON CONTRIB. DA VARI ENTI SETT. PUBBL.	0,00	previsione di competenza <i>di cui già impegnato*</i> previsione di cassa <i>a fondo pluriennale vincolato</i>	2.787.387,32 2.787.387,32	2.787.387,32	0,00	0,00
214011002149/0	ACQUIS. BENI IMMOB. SERV. RELATIVI ALL'INDUSTRIA - RISTRUTT. E MANUT. STRAORD. - IMP. PROV. COMPR. PEEP PER TRASF. DA DIRI. DI SUPERF. A DIR. DI	22.654,89	previsione di competenza <i>di cui già impegnato*</i> previsione di cassa <i>a fondo pluriennale vincolato</i>	22.654,89 22.654,89	0,00 22.654,89	0,00	0,00
214011002185/0	ACQUISIZIONE BENI IMMOBILI SERVIZI RELATIVI ALL'INDUSTRIA - REALIZZAZIONE OPERE URBANIZZAZIONE AREE P.I.P. N. 1	346.242,12	previsione di competenza <i>di cui già impegnato*</i> previsione di cassa <i>a fondo pluriennale vincolato</i>	346.242,12 346.242,12 20.068,91	0,00 346.242,12	0,00	0,00
214011002190/0	ACQUISIZIONE BENI IMMOBILI SERVIZI RELATIVI ALL'INDUSTRIA - REALIZZAZIONE OPERE URBANIZZAZIONE AREE P.I.P. N. 2	559.221,90	previsione di competenza <i>di cui già impegnato*</i> previsione di cassa <i>a fondo pluriennale vincolato</i>	559.221,90 559.221,90	0,00 559.221,90	0,00	0,00
214011002195/0	ACQ. BENI IMMOB. SERV. RELATIVI ALL'INDUSTRIA - RIST. E MANUT. STRAORD. AREE PER ATTIV. PRODUTT. INDUST. LI O	1.351.651,54	previsione di competenza <i>di cui già impegnato*</i> previsione di cassa <i>a fondo pluriennale vincolato</i>	0,00 1.351.651,54	0,00 1.351.651,54	0,00	0,00
214016002620/0	INCARICHI PROFESS. LI ESTERNI PER SERV. RELATIVI ALL'INDUSTRIA - PRESTAZ. DI SERV. DI INGEGNERIA E DI ARCHITETTURA - SP. FIN. CONTRIB. DA VARI SOGG.	0,00	previsione di competenza	0,00	0,00	0,00	0,00



Comune di Pontedera
Provincia di Pisa

SERVIZIO PROGETTAZIONE ED ESECUZIONE OPERE PUBBLICHE - Resp. DIRIGENTE 1° SETTORE
SERVIZIO PROGETTAZIONE ED ESECUZIONE OPERE PUBBLICHE - Resp. DIRIGENTE 1° SETTORE
SPESE PER MISSIONI, PROGRAMMI E MACROAGGREGATI PER CAPITOLI
ESERCIZIO 2017

MISSIONE PROGRAMMA TITOLO MACROAGGREGATO CAPITOLO	DENOMINAZIONE	RESIDUI PRESUNTI AL TERMINE DELL'ESERCIZIO 2016		PREVISIONI DEFINITIVE DELL'ANNO 2016			
					PREVISIONI ANNO 2017	PREVISIONI DELL'ANNO 2018	PREVISIONI DELL'ANNO 2019
			<i>di cui già impegnato*</i>				
			previsione di cassa	0,00	0,00		
			<i>a fondo pluriennale vincolato</i>				
Totale Macroaggr. 202	Investimenti fissi lordi e acquisto di terreni	2.633.127,68	previsione di competenza	4.149.076,14	3.616.810,46	0,00	0,00
			<i>di cui già impegnato*</i>		749.210,46	0,00	0,00
			previsione di cassa	5.529.457,58	6.249.938,14		
			<i>a fondo pluriennale vincolato</i>	1.122.636,60			
Totale Titolo 2	Spese in conto capitale	2.633.127,68	previsione di competenza	4.149.076,14	3.616.810,46	0,00	0,00
			<i>di cui già impegnato*</i>		749.210,46	0,00	0,00
			previsione di cassa	5.529.457,58	6.249.938,14		
			<i>a fondo pluriennale vincolato</i>	1.122.636,60			
Totale Programma 01	Industria, e PMI e Artigianato	2.633.127,68	previsione di competenza	4.149.076,14	3.616.810,46	0,00	0,00
			<i>di cui già impegnato*</i>		749.210,46	0,00	0,00
			previsione di cassa	5.529.457,58	6.249.938,14		
			<i>a fondo pluriennale vincolato</i>	1.122.636,60			
Totale MISSIONE 14	Sviluppo economico e competitività	2.633.127,68	previsione di competenza	4.149.076,14	3.616.810,46	0,00	0,00
			<i>di cui già impegnato*</i>		749.210,46	0,00	0,00
			previsione di cassa	5.529.457,58	6.249.938,14		
			<i>a fondo pluriennale vincolato</i>	1.122.636,60			



Comune di Pontedera
Provincia di Pisa

SERVIZIO PROGETTAZIONE ED ESECUZIONE OPERE PUBBLICHE - Resp. DIRIGENTE 1° SETTORE
SERVIZIO PROGETTAZIONE ED ESECUZIONE OPERE PUBBLICHE - Resp. DIRIGENTE 1° SETTORE
SPESE PER MISSIONI, PROGRAMMI E MACROAGGREGATI PER CAPITOLI
ESERCIZIO 2017

MISSIONE PROGRAMMA TITOLO MACROAGGREGATO CAPITOLO	DENOMINAZIONE	RESIDUI PRESUNTI AL TERMINE DELL'ESERCIZIO 2016		PREVISIONI DEFINITIVE DELL'ANNO 2016	PREVISIONI		
					PREVISIONI ANNO 2017	PREVISIONI DELL'ANNO 2018	PREVISIONI DELL'ANNO 2019
MISSIONE 20	Fondi e accantonamenti						
2003 Programma 03	Altri fondi						
Titolo 2	Spese in conto capitale						
Macroaggregato 205	Altre spese in conto capitale						
220039001500/0	ACCANTONAMENTI IN CONTO CAPITALE - SPESA FINANZIATA CON ENTRATE CORRENTI	0,00	previsione di competenza <i>di cui già impegnato*</i> previsione di cassa <i>a fondo pluriennale vincolato</i>	0,00 0,00	0,00 0,00	0,00 0,00	0,00 0,00
Totale Macroaggr. 205	Altre spese in conto capitale	0,00	previsione di competenza <i>di cui già impegnato*</i> previsione di cassa <i>a fondo pluriennale vincolato</i>	0,00 0,00	0,00 0,00	0,00 0,00	0,00 0,00
Totale Titolo 2	Spese in conto capitale	0,00	previsione di competenza <i>di cui già impegnato*</i> previsione di cassa <i>a fondo pluriennale vincolato</i>	0,00 0,00	0,00 0,00	0,00 0,00	0,00 0,00
Totale Programma 03	Altri fondi	0,00	previsione di competenza <i>di cui già impegnato*</i> previsione di cassa <i>a fondo pluriennale vincolato</i>	0,00 0,00	0,00 0,00	0,00 0,00	0,00 0,00
Totale MISSIONE 20	Fondi e accantonamenti	0,00	previsione di competenza <i>di cui già impegnato*</i> previsione di cassa <i>a fondo pluriennale vincolato</i>	0,00 0,00	0,00 0,00	0,00 0,00	0,00 0,00
TOTALE MISSIONI		6.451.542,68	previsione di competenza <i>di cui già impegnato*</i> previsione di cassa <i>a fondo pluriennale vincolato</i>	13.908.123,99 16.689.707,60 4.998.373,38	8.393.077,98 1.838.407,98 14.835.996,48	5.804.394,14 0,00	3.447.751,34 0,00
TOTALE GENERALE DELLE SPESE		6.451.542,68	previsione di competenza <i>di cui già impegnato*</i> previsione di cassa <i>a fondo pluriennale vincolato</i>	13.908.123,99 16.689.707,60 4.998.373,38	8.393.077,98 1.838.407,98 14.835.996,48	5.804.394,14 0,00	3.447.751,34 0,00



Comune di Pontedera
Provincia di Pisa

SERVIZIO MANUTENZIONI E PROTEZIONE CIVILE - Resp. DIRIGENTE 2° SETTORE
SERVIZIO MANUTENZIONI E PROTEZIONE CIVILE - Resp. DIRIGENTE 2° SETTORE
SPESE PER MISSIONI, PROGRAMMI E MACROAGGREGATI PER CAPITOLI
ESERCIZIO 2017

MISSIONE PROGRAMMA TITOLO MACROAGGREGATO CAPITOLO	DENOMINAZIONE	RESIDUI PRESUNTI AL TERMINI DELL'ESERCIZIO 2016		PREVISIONI DEFINITIVE DELL'ANNO 2016			
					PREVISIONI ANNO 2017	PREVISIONI DELL'ANNO 2018	PREVISIONI DELL'ANNO 2019
DISAVANZO DI AMMINISTRAZIONE				0,00	0,00	0,00	0,00
MISSIONE 01	Servizi istituzionali, generali e di gestione						
0101 Programma 01	Organi istituzionali						
TITOLO 1	Spese correnti						
Macroaggregato 103	Acquisto di beni e servizi						
10101300315/0	PRESTAZIONI DI SERVIZI PER GLI UFFICI DEGLI ORGANI ISTITUZIONALI-PRESTAZIONI DI SERVIZI PER LA MANUTENZIONE DEI MEZZI D'OPERA E DI TRASPORTO	0,00	previsione di competenza <i>di cui già impegnato*</i> previsione di cassa <i>a fondo pluriennale vincolato</i>	67,93 135,86	67,93 67,93	67,93	67,93
10101335315/0	PRESTAZ. DI SERV. PER GESTIONE SEGRETERIA UNIVERSITARIA- SERV. RILEV. AI FINI IVA-PRESTAZ. DI SERV. PER LA MANUT. DEI MEZZI D'OPERA E	0,00	previsione di competenza <i>di cui già impegnato*</i> previsione di cassa <i>a fondo pluriennale vincolato</i>	0,00 500,00	600,00 600,00	600,00	600,00
10101335340/0	PRESTAZIONE DI SERVIZI PER GESTIONE SEGRETERIA UNIVERSITARIA-SERVIZIO RILEVANTE AI FINI I.V.A.-SPESE PER ENERGIA ELETTRICA	2.596,04	previsione di competenza <i>di cui già impegnato*</i> previsione di cassa <i>a fondo pluriennale vincolato</i>	5.000,00 6.431,36	5.000,00 7.596,04	5.000,00 1.000,00	5.000,00
10101335350/0	PRESTAZIONE DI SERVIZI PER GESTIONE SEGRETERIA UNIVERSITARIA-SERVIZIO RILEVANTE AI FINI I.V.A.-SPESE PER GAS METANO	2.440,44	previsione di competenza <i>di cui già impegnato*</i> previsione di cassa <i>a fondo pluriennale vincolato</i>	4.500,00 6.466,60	5.000,00 7.440,44	5.000,00 700,00	5.000,00
10101335355/0	PRESTAZIONE DI SERVIZI PER GESTIONE SEGRETERIA UNIVERSITARIA-SERVIZIO RILEVANTE AI FINI I.V.A.-SPESE PER ACQUA POTABILE	0,00	previsione di competenza <i>di cui già impegnato*</i> previsione di cassa <i>a fondo pluriennale vincolato</i>	0,00 0,00	1.000,00 1.000,00	1.000,00	1.000,00
Totale Macroaggr. 103	Acquisto di beni e servizi	5.036,48	previsione di competenza <i>di cui già impegnato*</i> previsione di cassa <i>a fondo pluriennale vincolato</i>	9.567,93 13.533,82	11.667,93 16.704,41	11.667,93 1.700,00	11.667,93 0,00
Totale Titolo 1	Spese correnti	5.036,48	previsione di competenza <i>di cui già impegnato*</i> previsione di cassa <i>a fondo pluriennale vincolato</i>	9.567,93 13.533,82	11.667,93 16.704,41	11.667,93 1.700,00	11.667,93 0,00
Totale Programma 01	Organi istituzionali	5.036,48	previsione di competenza <i>di cui già impegnato*</i> previsione di cassa <i>a fondo pluriennale vincolato</i>	9.567,93 13.533,82	11.667,93 16.704,41	11.667,93 1.700,00	11.667,93 0,00
0102 Programma 02	Segreteria generale						
TITOLO 1	Spese correnti						
Macroaggregato 103	Acquisto di beni e servizi						
10102200105/0	ACQUISTO BENI PER MANUTENZ. IMMOB. E IMPIANTI SERV. SEGRETERIA, PERSONALE E ORGANIZZAZ. - SPESA FINANZ. CON PROVENTI DA CONCESSIONI EDILIZIE	0,00	previsione di competenza <i>di cui già impegnato*</i> previsione di cassa <i>a fondo pluriennale vincolato</i>	600,00 600,00	600,00 600,00	600,00	600,00



Comune di Pontedera

Provincia di Pisa

SERVIZIO MANUTENZIONI E PROTEZIONE CIVILE - Resp. DIRIGENTE 2° SETTORE

SERVIZIO MANUTENZIONI E PROTEZIONE CIVILE - Resp. DIRIGENTE 2° SETTORE

SPESE PER MISSIONI, PROGRAMMI E MACROAGGREGATI PER CAPITOLI

ESERCIZIO 2017

MISSIONE PROGRAMMA TITOLO MACROAGGREGATO CAPITOLO	DENOMINAZIONE	RESIDUI PRESUNTI AL TERMINE DELL'ESERCIZIO 2016		PREVISIONI DEFINITIVE DELL'ANNO 2016			
					PREVISIONI ANNO 2017	PREVISIONI DELL'ANNO 2018	PREVISIONI DELL'ANNO 2019
10102300305/0	PRESTAZIONI DI SERVIZI PER UFFICIO SEGRETERIA, PERSONALE E ORGANIZZ.- PRESTAZ. DI SERVIZI PER LA MANUTENZIONE DEGLI IMMOBILI E DEGLI	0,00	previsione di competenza <i>di cui già impegnato*</i> previsione di cassa <i>a fondo pluriennale vincolato</i>	0,00 1.000,00	0,00 0,00	0,00 0,00	0,00 0,00
10102300315/0	PRESTAZIONI DI SERVIZI PER UFFICIO SEGRETERIA, PERSONALE E ORGANIZZ.- PRESTAZ. DI SERVIZI PER LA MANUTENZIONE DEI MEZZI D'OPERA E DI	0,00	previsione di competenza <i>di cui già impegnato*</i> previsione di cassa <i>a fondo pluriennale vincolato</i>	250,00 250,00	250,00 250,00	250,00 250,00	250,00 250,00
10102300340/0	PRESTAZIONI DI SERVIZI PER UFFICIO SEGRETERIA, PERSONALE E ORGANIZZAZIONE-SPESE PER ENERGIA ELETTRICA	12.088,09	previsione di competenza <i>di cui già impegnato*</i> previsione di cassa <i>a fondo pluriennale vincolato</i>	65.000,00 74.920,40	65.000,00 77.088,09	65.000,00 11.000,00	65.000,00 65.000,00
10102300350/0	PRESTAZIONI DI SERVIZI PER UFFICIO SEGRETERIA, PERSONALE E ORGANIZZAZIONE-SPESE PER GAS	10.497,85	previsione di competenza <i>di cui già impegnato*</i> previsione di cassa <i>a fondo pluriennale vincolato</i>	20.000,00 28.888,39	25.000,00 35.497,85	25.000,00 6.000,00	25.000,00 25.000,00
10102300355/0	PRESTAZIONI DI SERVIZI PER UFFICIO SEGRETERIA, PERSONALE E ORGANIZZAZIONE-SPESE PER ACQUA POTABILE	5.804,23	previsione di competenza <i>di cui già impegnato*</i> previsione di cassa <i>a fondo pluriennale vincolato</i>	14.400,00 17.152,34	15.000,00 20.804,23	15.000,00 15.000,00	15.000,00 15.000,00
Totale Macroaggr. 103	Acquisto di beni e servizi	28.390,17	previsione di competenza <i>di cui già impegnato*</i> previsione di cassa <i>a fondo pluriennale vincolato</i>	100.250,00 122.811,13	105.850,00 134.240,17	105.850,00 17.000,00	105.850,00 0,00
Totale Titolo 1	Spese correnti	28.390,17	previsione di competenza <i>di cui già impegnato*</i> previsione di cassa <i>a fondo pluriennale vincolato</i>	100.250,00 122.811,13	105.850,00 134.240,17	105.850,00 17.000,00	105.850,00 0,00
Totale Programma 02	Segreteria generale	28.390,17	previsione di competenza <i>di cui già impegnato*</i> previsione di cassa <i>a fondo pluriennale vincolato</i>	100.250,00 122.811,13	105.850,00 134.240,17	105.850,00 17.000,00	105.850,00 0,00
0105 Programma 05	Gestione dei beni demaniali e patrimoniali						
TITOLO 1	Spese correnti						
Macroaggregato 103	Acquisto di beni e servizi						
10105200105/0	ACQUISTO BENI PER MANUTENZ. IMMOB. E IMPIANTI PER GESTIONE BENI DEMANIALI E PATRIMONIALI- SPESA FINANZ. CON PROVENTI DA CONCESSIONI EDILIZIE	9.041,79	previsione di competenza <i>di cui già impegnato*</i> previsione di cassa <i>a fondo pluriennale vincolato</i>	14.000,00 18.483,19	14.000,00 23.041,79	14.000,00 14.000,00	14.000,00 14.000,00
10105300305/0	PRESTAZ. DI SERV. MANUTENZ. DEGLI IMMOB. E DEGLI IMP. PER LA GESTIONE BENI DEMANIALI E PATRIMONIALI-SP. FINANZ. CON PROV. DA CONCESSIONI	30.590,77	previsione di competenza <i>di cui già impegnato*</i> previsione di cassa <i>a fondo pluriennale vincolato</i>	32.446,00 116.026,49	26.000,00 56.590,77	26.000,00 26.000,00	26.000,00 26.000,00
10105301305/0	PRESTAZIONE DI SERVIZI PER LA MANUTENZIONE DEGLI IMMOBILI E DEGLI IMPIANTI PER LA GESTIONE BENI DEMANIALI E PATRIMONIALI	16.555,45	previsione di competenza <i>di cui già impegnato*</i> previsione di cassa <i>a fondo pluriennale vincolato</i>	16.565,00 16.565,00	8.500,00 25.055,45	8.500,00 8.399,72	8.500,00 8.500,00



Comune di Pontedera

Provincia di Pisa

SERVIZIO MANUTENZIONI E PROTEZIONE CIVILE - Resp. DIRIGENTE 2° SETTORE

SERVIZIO MANUTENZIONI E PROTEZIONE CIVILE - Resp. DIRIGENTE 2° SETTORE

SPESE PER MISSIONI, PROGRAMMI E MACROAGGREGATI PER CAPITOLI

ESERCIZIO 2017

MISSIONE PROGRAMMA TITOLO MACROAGGREGATO CAPITOLO	DENOMINAZIONE	RESIDUI PRESUNTI AL TERMINE DELL'ESERCIZIO 2016		PREVISIONI DEFINITIVE DELL'ANNO 2016	PREVISIONI		
					PREVISIONI ANNO 2017	PREVISIONI DELL'ANNO 2018	PREVISIONI DELL'ANNO 2019
Totale Macroaggr. 103	Acquisto di beni e servizi	56.188,01	previsione di competenza <i>di cui già impegnato*</i> previsione di cassa <i>a fondo pluriennale vincolato</i>	63.011,00 151.074,68	48.500,00 8.399,72 104.688,01	48.500,00 0,00	48.500,00 0,00
Totale Titolo 1	Spese correnti	56.188,01	previsione di competenza <i>di cui già impegnato*</i> previsione di cassa <i>a fondo pluriennale vincolato</i>	63.011,00 151.074,68	48.500,00 8.399,72 104.688,01	48.500,00 0,00	48.500,00 0,00
TITOLO 2	Spese in conto capitale						
Macroaggregato 202	Investimenti fissi lordi e acquisto di terreni						
201051002115/0	ACQ.E COSTR.BENI IMM.PER SERV.GESTIONE DEI BENI-RISTRUTT.E MANUT.STRAORD.BENI IMMOB.- IMP.PROV.DERIV.DALLE CONCESS.EDILIZIE	0,00	previsione di competenza <i>di cui già impegnato*</i> previsione di cassa <i>a fondo pluriennale vincolato</i>	0,00 0,00	0,00 0,00	118.370,00	218.370,00
201051002119/0	ACQUISTO E COSTRUZIONE BENI IMMOBILI PER SERV.GESTIONE DEI BENI -RISTRUTT.E MANUTENZ.STRAORD.BENI IMMOB.- SP.FIN.DA TRASFER.DA SOGG.PRIVATI	0,00	previsione di competenza <i>di cui già impegnato*</i> previsione di cassa <i>a fondo pluriennale vincolato</i>	0,00 0,00	0,00 0,00	0,00	0,00
201051002121/0	ACQUISTO E COSTRUZIONE BENI IMMOBILI PER SERV.GESTIONE DEI BENI -RISTRUTT.E MANUTENZ.STRAORD.BENI IMMOB.- IMPIEGO AVANZO D'AMMINISTRAZIONE	32.175,77	previsione di competenza <i>di cui già impegnato*</i> previsione di cassa <i>a fondo pluriennale vincolato</i>	32.175,77 62.175,77 32.175,77	0,00 32.175,77	0,00	0,00
201051002122/0	ACQUISTO E COSTRUZIONE BENI IMMOBILI PER SERV.GESTIONE DEI BENI-RISTRUTT.E MANUT.STRAORD.BENI IMMOB.-SP.FIN.CON CONTRIB.DA ENTI SETTORE PUBBL	0,00	previsione di competenza <i>di cui già impegnato*</i> previsione di cassa <i>a fondo pluriennale vincolato</i>	0,00 0,00	0,00 0,00	0,00	0,00
201051002125/0	ACQUISTO E COSTRUZIONE BENI IMMOBILI PER SERV.GESTIONE DEI BENI-RISTRUTT.E MANUTENZ.STRAORD.BENI IMMOB.- IMP.PROVENTI CONCESS.CIMITERIALI	0,00	previsione di competenza <i>di cui già impegnato*</i> previsione di cassa <i>a fondo pluriennale vincolato</i>	126.039,34 126.039,34	250.000,00 250.000,00	250.000,00	0,00
201051002136/0	ACQUISTO E COSTRUZIONE BENI IMMOBILI PER SERV.GESTIONE DEI BENI-ACQUISIZ.E COSTRUZ.BENI IMMOB.- IMP.PROV.DERIV.DALLE	0,00	previsione di competenza <i>di cui già impegnato*</i> previsione di cassa <i>a fondo pluriennale vincolato</i>	0,00 0,00	0,00 0,00	0,00	0,00
201051002149/0	ACQ.E COSTRUZ.BENI IMMOB.SERV.GESTIONE DEI BENI-RISTR.E MANUT.STRAORD.-IMP.PROV.COMPR.PEEP PER TRASF.DA DIRITTO DI SUPERF.A DIR.DI PROPR.TA'	1.022,10	previsione di competenza <i>di cui già impegnato*</i> previsione di cassa <i>a fondo pluriennale vincolato</i>	1.022,10 1.022,10 1.022,10	0,00 1.022,10	0,00	0,00
201051002150/0	ACQ.E COSTRUZ.BENI IMMOBILI SERV.GESTIONE DEI BENI- RISTR.E MANUTENZ.STRAORD.BENI IMMOB.- SP.FIN.CON PROV.DA CESS.DI AREE IN	604,00	previsione di competenza <i>di cui già impegnato*</i> previsione di cassa <i>a fondo pluriennale vincolato</i>	604,00 604,00 604,00	0,00 604,00	0,00	0,00



Comune di Pontedera

Provincia di Pisa

SERVIZIO MANUTENZIONI E PROTEZIONE CIVILE - Resp. DIRIGENTE 2° SETTORE

SERVIZIO MANUTENZIONI E PROTEZIONE CIVILE - Resp. DIRIGENTE 2° SETTORE

SPESE PER MISSIONI, PROGRAMMI E MACROAGGREGATI PER CAPITOLI

ESERCIZIO 2017

MISSIONE PROGRAMMA TITOLO MACROAGGREGATO CAPITOLO	DENOMINAZIONE	RESIDUI PRESUNTI AL TERMINE DELL'ESERCIZIO 2016		PREVISIONI DEFINITIVE DELL'ANNO 2016			
					PREVISIONI ANNO 2017	PREVISIONI DELL'ANNO 2018	PREVISIONI DELL'ANNO 2019
201055002551/0	ACQUISTO DI MOBILI, MACCHINE E ATTREZZAT.PER IL SERV.GEST.DEI BENI- ACQUISTO CENTRALE TERMICA - IMP.AVANZO D'AMMINISTRAZ.	8.783,34	previsione di competenza <i>di cui già impegnato*</i> previsione di cassa <i>a fondo pluriennale vincolato</i>	8.813,34 124.467,07 2.804,04	0,00 8.783,34	0,00	0,00
202051002115/0	ACQUISTO E COSTRUZ.BENI IMMOBILI SERV.GESTIONE DEI BENI-RISTRUTT. E MANUTENZ.STRAORD.BENI IMMOB.- IMP.PROV.DERIV.DALLE CONCESSIONI	22.879,24	previsione di competenza <i>di cui già impegnato*</i> previsione di cassa <i>a fondo pluriennale vincolato</i>	56.789,90 86.101,51 17.150,00	0,00 22.879,24	0,00	0,00
Totale Macroaggr. 202	Investimenti fissi lordi e acquisto di terreni	65.464,45	previsione di competenza <i>di cui già impegnato*</i> previsione di cassa <i>a fondo pluriennale vincolato</i>	225.444,45 400.409,79 53.755,91	250.000,00 315.464,45	368.370,00 <i>0,00</i>	218.370,00 <i>0,00</i>
Macroaggregato 204	Altri trasferimenti in conto capitale						
201057002748/0	TRASFERIMENTO DI CAPITALI PER GESTIONE BENI DEMANIALI E PATRIMONIALI-TRASFER.DI CAPITALI A VARI SOGG.-IMP.PROVENTI CONCESSIONI	0,00	previsione di competenza <i>di cui già impegnato*</i> previsione di cassa <i>a fondo pluriennale vincolato</i>	0,00 0,00	0,00 0,00	0,00	0,00
201057002749/0	TRASFERIMENTO DI CAPITALI AD APES PER MANUTENZ. ALLOGGI POPOLARI- SPESA FINANZIATA CON ENTRATE CORRENTI	0,00	previsione di competenza <i>di cui già impegnato*</i> previsione di cassa <i>a fondo pluriennale vincolato</i>	0,00 0,00	0,00 0,00	0,00	0,00
Totale Macroaggr. 204	Altri trasferimenti in conto capitale	0,00	previsione di competenza <i>di cui già impegnato*</i> previsione di cassa <i>a fondo pluriennale vincolato</i>	0,00 0,00	0,00 0,00	0,00 <i>0,00</i>	0,00 <i>0,00</i>
Totale Titolo 2	Spese in conto capitale	65.464,45	previsione di competenza <i>di cui già impegnato*</i> previsione di cassa <i>a fondo pluriennale vincolato</i>	225.444,45 400.409,79 53.755,91	250.000,00 315.464,45	368.370,00 <i>0,00</i>	266.870,00 <i>0,00</i>
Totale Programma 05	Gestione dei beni demaniali e patrimoniali	121.652,46	previsione di competenza <i>di cui già impegnato*</i> previsione di cassa <i>a fondo pluriennale vincolato</i>	288.455,45 551.484,47 53.755,91	298.500,00 420.152,46	416.870,00 <i>0,00</i>	266.870,00 <i>0,00</i>
0106 Programma 06	Ufficio tecnico						
TITOLO 1	Spese correnti						
Macroaggregato 103	Acquisto di beni e servizi						
10106210105/0	ACQ.DI BENI E/O MATERIE PRIME PER SERV.MANUTENZ.-ACQ. BENI PER MANUTENZ. IMMOB. E IMPIANTI - SPESA FINANZ. CON PROV. DA CONCESSIONI	1.700,00	previsione di competenza <i>di cui già impegnato*</i> previsione di cassa <i>a fondo pluriennale vincolato</i>	3.000,00 3.000,00	4.000,00 5.700,00	4.000,00	4.000,00
10106210165/0	ACQ.DI BENI E/O MATERIE PRIME PER SERVIZIO MANUTENZIONI-ACQ. DI BENI E MATERIALE VARIO - SP.FINANZIATA CON PROVENTI DA CONCESSIONI EDILIZIE	1.359,46	previsione di competenza <i>di cui già impegnato*</i> previsione di cassa <i>a fondo pluriennale vincolato</i>	2.000,00 6.784,27	2.000,00 3.359,46	2.000,00	2.000,00
10106305315/0	PRESTAZ.DI SERV.PER LE AUTOVETTURE ASSEGNATE ALL'UFFICIO LAVORI PUBBLICI- PRESTAZ.DI SERVIZI PER LA MANUTENZ.DEI MEZZI D'OPERA E DI	0,00	previsione di competenza <i>di cui già impegnato*</i> previsione di cassa <i>a fondo pluriennale vincolato</i>	0,00 0,00	0,00 0,00	0,00	0,00



Comune di Pontedera

Provincia di Pisa

SERVIZIO MANUTENZIONI E PROTEZIONE CIVILE - Resp. DIRIGENTE 2° SETTORE

SERVIZIO MANUTENZIONI E PROTEZIONE CIVILE - Resp. DIRIGENTE 2° SETTORE

SPESE PER MISSIONI, PROGRAMMI E MACROAGGREGATI PER CAPITOLI

ESERCIZIO 2017

MISSIONE PROGRAMMA TITOLO MACROAGGREGATO CAPITOLO	DENOMINAZIONE	RESIDUI PRESUNTI AL TERMINE DELL'ESERCIZIO 2016		PREVISIONI DEFINITIVE DELL'ANNO 2016	PREVISIONI		
					PREVISIONI ANNO 2017	PREVISIONI DELL'ANNO 2018	PREVISIONI DELL'ANNO 2019
10106310305/0	PRESTAZ. DI SERV.PER UFF.MANUTENZ. - PRESTAZ. DI SERVIZI PER MANUTENZ. DEGLI IMMOB.E DEGLI IMP.-SP.FINANZ.CON PROVENTI DA CONCESSIONI EDILIZIE	2.876,48	previsione di competenza <i>di cui già impegnato*</i> previsione di cassa <i>a fondo pluriennale vincolato</i>	4.000,00 5.998,74	4.000,00 6.876,48	4.000,00	4.000,00
10106310315/0	PRESTAZIONE DI SERVIZI PER UFFICIO MANUTENZIONI - PRESTAZIONI DI SERVIZI PER LA MUNUTENZIONE DEI MEZZI D'OPERA E DI TRASPORTO	13.433,65	previsione di competenza <i>di cui già impegnato*</i> previsione di cassa <i>a fondo pluriennale vincolato</i>	23.084,00 40.042,02	15.000,00 28.433,65	15.000,00	15.000,00
10106310340/0	PRESTAZIONE DI SERVIZI PER UFFICIO MANUTENZIONI - SPESE PER ENERGIA ELETTRICA	0,00	previsione di competenza <i>di cui già impegnato*</i> previsione di cassa <i>a fondo pluriennale vincolato</i>	25.000,00 36.197,07	30.000,00 30.000,00	30.000,00 8.000,00	30.000,00
10106310350/0	PRESTAZIONE DI SERVIZI PER UFFICIO MANUTENZIONI - SPESE PER GAS METANO	3.935,27	previsione di competenza <i>di cui già impegnato*</i> previsione di cassa <i>a fondo pluriennale vincolato</i>	9.000,00 14.626,32	10.000,00 13.935,27	10.000,00 3.000,00	10.000,00
10106310355/0	PRESTAZIONE DI SERVIZI PER UFFICIO MANUTENZIONI - SPESE PER ACQUA POTABILE	323,98	previsione di competenza <i>di cui già impegnato*</i> previsione di cassa <i>a fondo pluriennale vincolato</i>	2.300,00 2.521,81	3.000,00 3.323,98	3.000,00	3.000,00
10106310370/0	PRESTAZIONE DI SERVIZI PER UFFICIO MANUTENZIONI - SPESE PER PRESTAZIONI PROFESSIONALI, STUDI E CONSULENZE	0,00	previsione di competenza <i>di cui già impegnato*</i> previsione di cassa <i>a fondo pluriennale vincolato</i>	75,00 75,00	5.000,00 5.000,00	5.000,00	5.000,00
10106310375/0	PRESTAZIONE DI SERVIZI PER UFFICIO MANUTENZIONI - PRESTAZIONI DI SERVIZI - SPESE VARIE	162,62	previsione di competenza <i>di cui già impegnato*</i> previsione di cassa <i>a fondo pluriennale vincolato</i>	1.000,00 1.800,00	1.000,00 1.162,62	1.000,00	1.000,00
10106310392/0	PRESTAZIONE DI SERVIZI PER UFFICIO MANUTENZIONI - SPESE PER CONTROLLI, VERIFICHE, ESAME PROGETTI E VARIE	0,00	previsione di competenza <i>di cui già impegnato*</i> previsione di cassa <i>a fondo pluriennale vincolato</i>	1.000,00 2.007,00	1.000,00 1.000,00	1.000,00	1.000,00
10106315315/0	PRESTAZ. DI SERV. PER LA MANUTENZ. AUTOVETTURE ASSEGNATE AL SERV. MANUTENZ. - PRESTAZ. DI SERV. PER LA MANUTENZ. DEI MEZZI D'OPERA E DI TRASPORTO	0,00	previsione di competenza <i>di cui già impegnato*</i> previsione di cassa <i>a fondo pluriennale vincolato</i>	0,00 0,00	0,00 0,00	0,00	0,00
10106410720/0	UTILIZZO BENI DI TERZI PER SERVIZIO MANUTENZIONI - NOLEGGIO ATTREZZATURE	1.629,04	previsione di competenza <i>di cui già impegnato*</i> previsione di cassa <i>a fondo pluriennale vincolato</i>	2.730,00 3.053,78	6.800,00 8.429,04	6.800,00 763,48	6.800,00
Totale Macroaggr. 103	Acquisto di beni e servizi	25.420,50	previsione di competenza <i>di cui già impegnato*</i> previsione di cassa <i>a fondo pluriennale vincolato</i>	73.189,00 116.106,01	81.800,00 107.220,50	81.800,00 11.763,48	81.800,00 0,00



Comune di Pontedera

Provincia di Pisa

SERVIZIO MANUTENZIONI E PROTEZIONE CIVILE - Resp. DIRIGENTE 2° SETTORE

SERVIZIO MANUTENZIONI E PROTEZIONE CIVILE - Resp. DIRIGENTE 2° SETTORE

SPESE PER MISSIONI, PROGRAMMI E MACROAGGREGATI PER CAPITOLI

ESERCIZIO 2017

MISSIONE PROGRAMMA TITOLO MACROAGGREGATO CAPITOLO	DENOMINAZIONE	RESIDUI PRESUNTI AL TERMINE DELL'ESERCIZIO 2016		PREVISIONI DEFINITIVE DELL'ANNO 2016			
					PREVISIONI ANNO 2017	PREVISIONI DELL'ANNO 2018	PREVISIONI DELL'ANNO 2019
Totale Titolo 1	Spese correnti	25.420,50	previsione di competenza <i>di cui già impegnato*</i> previsione di cassa <i>a fondo pluriennale vincolato</i>	73.189,00 116.106,01	81.800,00 37.260,63 107.220,50	81.800,00 11.763,48	81.800,00 0,00
TITOLO 2	Spese in conto capitale						
Macroaggregato 202	Investimenti fissi lordi e acquisto di terreni						
201061002113/0	ACQUISIZIONE E RISTRUTTURAZIONE BENI IMMOBILI UFFICIO TECNICO-RISTRUTT.E MANUTENZ.STRAORD.BENI IMMOBILI-SP.FINANZ.CON ENTRATE CORRENTI	0,00	previsione di competenza <i>di cui già impegnato*</i> previsione di cassa <i>a fondo pluriennale vincolato</i>	0,00 0,00	0,00 0,00	0,00	0,00
201061002117/0	ACQUISIZIONE E RISTRUTTURAZIONE BENI IMMOBILI UFFICIO TECNICO-RISTRUTT.E MANUTENZ.STRAORD.BENI IMMOB.-SP.FIN.CON CONTRIBUTI DA VARI	0,00	previsione di competenza <i>di cui già impegnato*</i> previsione di cassa <i>a fondo pluriennale vincolato</i>	0,00 0,00	0,00 0,00	0,00	0,00
201061002123/0	ACQUISIZIONE E RISTRUTTURAZIONE BENI IMMOBILI UFFICIO TECNICO-RISTRUTT.E MANUTENZ.STRAORD.BENI IMMOBILI-SP.FINANZ.DALL'ALIENAZIONE DI BENI	0,00	previsione di competenza <i>di cui già impegnato*</i> previsione di cassa <i>a fondo pluriennale vincolato</i>	0,00 0,00	0,00 0,00	0,00	0,00
201061002147/0	ACQ.E RISTRUTT.BENI IMMOBILI UFF.TECNICO- RISTRUTT.E MANUT.STRAORD.BENI IMMOB.-IMP.PROV.DERIV.DA TRASF.DA DIR.DI	0,00	previsione di competenza <i>di cui già impegnato*</i> previsione di cassa <i>a fondo pluriennale vincolato</i>	0,00 0,00	10.000,00 10.000,00	10.000,00	10.000,00
201061002150/0	ACQ.E RISTRUTT.BENI IMMOBILI UFF.TECNICO- RISTRUTT.E MANUTENZ.STRAORD.BENI IMMOB.-SP.FIN.CON PROV.DERIV.DA CESS.DI AREE	0,00	previsione di competenza <i>di cui già impegnato*</i> previsione di cassa <i>a fondo pluriennale vincolato</i>	0,00 0,00	0,00 0,00	0,00	0,00
201065002530/0	ACQUISIZIONE BENI MOBILI, MACCHINE ED ATTREZZATURE PER UFFICIO TECNICO-ACQUISTO ATTREZZATURE - SPESA FINANZIATA DALL'ALIENAZIONE DI BENI	1.395,52	previsione di competenza <i>di cui già impegnato*</i> previsione di cassa <i>a fondo pluriennale vincolato</i>	1.395,52 1.395,52	0,00 1.395,52	0,00	0,00
201065002546/0	ACQUISIZ. BENI MOBILI, MACCHINE ED ATTREZZ.PER UFFICIO TECNICO-ACQ.MEZZI DI TRASPORTO - SP.FINANZ.CON PROV.DERIVANTI DALLE	535,10	previsione di competenza <i>di cui già impegnato*</i> previsione di cassa <i>a fondo pluriennale vincolato</i>	535,10 535,10	0,00 535,10	0,00	0,00
201065002550/0	ACQ.BENI MOBILI, MACCHINE,ATTREZZ.PER UFF.TECNICO-ACQ.MEZZI MOBILI E ATTR.-IMP.PROV.COMP.PEEP PER TRASF.DA DIR.DI SUPERF.A DIR.DI PROPR.TA'	0,00	previsione di competenza <i>di cui già impegnato*</i> previsione di cassa <i>a fondo pluriennale vincolato</i>	0,00 0,00	0,00 0,00	0,00	0,00
201065002551/0	ACQUISIZIONE BENI MOBILI, MACCHINE ED ATTREZZATURE PER UFFICIO TECNICO-ACQUISTO MEZZI MOBILI E ATTREZZ.-IMP.AVANZO DI AMMINISTRAZIONE	0,00	previsione di competenza <i>di cui già impegnato*</i> previsione di cassa <i>a fondo pluriennale vincolato</i>	0,00 0,00	0,00 0,00	0,00	0,00



Comune di Pontedera

Provincia di Pisa

SERVIZIO MANUTENZIONI E PROTEZIONE CIVILE - Resp. DIRIGENTE 2° SETTORE SERVIZIO MANUTENZIONI E PROTEZIONE CIVILE - Resp. DIRIGENTE 2° SETTORE SPESE PER MISSIONI, PROGRAMMI E MACROAGGREGATI PER CAPITOLI ESERCIZIO 2017

MISSIONE PROGRAMMA TITOLO MACROAGGREGATO CAPITOLO	DENOMINAZIONE	RESIDUI PRESUNTI AL TERMINI DELL'ESERCIZIO 2016		PREVISIONI DEFINITIVE DELL'ANNO 2016			
					PREVISIONI ANNO 2017	PREVISIONI DELL'ANNO 2018	PREVISIONI DELL'ANNO 2019
201065002567/0	ACQUISIZ.BENI MOBILI,MACCHINE,ATTREZZ.PER UFF.TECNICO -ACQ. MEZZI, MOBILI,ATTREZZ.-SP.FIN.CON	0,00	previsione di competenza <i>di cui già impegnato*</i> previsione di cassa <i>a fondo pluriennale vincolato</i>	0,00 0,00	0,00 0,00	0,00 0,00	
Totale Macroaggr. 202	Investimenti fissi lordi e acquisto di terreni	1.930,62	previsione di competenza <i>di cui già impegnato*</i> previsione di cassa <i>a fondo pluriennale vincolato</i>	1.930,62 1.930,62	10.000,00 11.930,62	10.000,00 0,00	
Totale Titolo 2	Spese in conto capitale	1.930,62	previsione di competenza <i>di cui già impegnato*</i> previsione di cassa <i>a fondo pluriennale vincolato</i>	1.930,62 1.930,62	10.000,00 11.930,62	10.000,00 0,00	
Totale Programma 06	Ufficio tecnico	27.351,12	previsione di competenza <i>di cui già impegnato*</i> previsione di cassa <i>a fondo pluriennale vincolato</i>	75.119,62 118.036,63	91.800,00 119.151,12	91.800,00 11.763,48	
0111 Programma 11	Altri servizi generali						
Titolo 1	Spese correnti						
Macroaggregato 104	Trasferimenti correnti						
10111528872/0	TRASFERIMENTO ALL'UNIONE DEI COMUNI DELLA VALDERA PER CANONE LOCAZIONE ARCHIVIO COMUNALE - TRASFERIMENTO ALL'UNIONE DEI COMUNI DELLA VALDERA	0,00	previsione di competenza <i>di cui già impegnato*</i> previsione di cassa <i>a fondo pluriennale vincolato</i>	0,00 0,00	0,00 0,00	0,00 0,00	
10111534848/0	TRASFERIMENTO ALLA FONDAZIONE PONTERA TEATRO PER RESIDUO OCCUPAZIONE ARCHIVIO - TRASFERIMENTI A SOGGETTI PRIVATI	0,00	previsione di competenza <i>di cui già impegnato*</i> previsione di cassa <i>a fondo pluriennale vincolato</i>	0,00 0,00	0,00 0,00	0,00 0,00	
Totale Macroaggr. 104	Trasferimenti correnti	0,00	previsione di competenza <i>di cui già impegnato*</i> previsione di cassa <i>a fondo pluriennale vincolato</i>	0,00 0,00	0,00 0,00	0,00 0,00	
Totale Titolo 1	Spese correnti	0,00	previsione di competenza <i>di cui già impegnato*</i> previsione di cassa <i>a fondo pluriennale vincolato</i>	0,00 0,00	0,00 0,00	0,00 0,00	
Titolo 2	Spese in conto capitale						
Macroaggregato 202	Investimenti fissi lordi e acquisto di terreni						
201111002104/0	ACQUISIZ. E RISTRUTTURAZ. BENI IMMOBILI ALTRI SERVIZI GENERALI-ACQUISIZ. E COSTRUZ. BENI IMMOB. -SP. FIN. CON CONTRIBUTI DA VARI ENTI SETTORE PUBBL.	0,00	previsione di competenza <i>di cui già impegnato*</i> previsione di cassa <i>a fondo pluriennale vincolato</i>	0,00 105.590,16	0,00 0,00	0,00 0,00	
201111002115/0	RISTRUTTURAZIONE E MANUTENZIONE STRAORDINARIA BENI IMMOBILI - IMPIEGO PROVENTI DERIVANTI DALLE CONCESSIONI EDILIZIE	0,00	previsione di competenza <i>di cui già impegnato*</i> previsione di cassa <i>a fondo pluriennale vincolato</i>	0,00 0,00	0,00 0,00	0,00 0,00	
Totale Macroaggr. 202	Investimenti fissi lordi e acquisto di terreni	0,00	previsione di competenza <i>di cui già impegnato*</i> previsione di cassa <i>a fondo pluriennale vincolato</i>	0,00 105.590,16	0,00 0,00	0,00 0,00	



Comune di Pontedera
Provincia di Pisa

SERVIZIO MANUTENZIONI E PROTEZIONE CIVILE - Resp. DIRIGENTE 2° SETTORE
SERVIZIO MANUTENZIONI E PROTEZIONE CIVILE - Resp. DIRIGENTE 2° SETTORE
SPESE PER MISSIONI, PROGRAMMI E MACROAGGREGATI PER CAPITOLI
ESERCIZIO 2017

MISSIONE PROGRAMMA TITOLO MACROAGGREGATO CAPITOLO	DENOMINAZIONE	RESIDUI PRESUNTI AL TERMINE DELL'ESERCIZIO 2016		PREVISIONI DEFINITIVE DELL'ANNO 2016			
					PREVISIONI ANNO 2017	PREVISIONI DELL'ANNO 2018	PREVISIONI DELL'ANNO 2019
Totale Titolo 2	Spese in conto capitale	0,00	previsione di competenza di cui già impegnato*	0,00	0,00	0,00	0,00
			previsione di cassa a fondo pluriennale vincolato	105.590,16	0,00	0,00	0,00
Totale Programma 11	Altri servizi generali	0,00	previsione di competenza di cui già impegnato*	0,00	0,00	0,00	0,00
			previsione di cassa a fondo pluriennale vincolato	105.590,16	0,00	0,00	0,00
Totale MISSIONE 01	Servizi istituzionali, generali e di gestione	182.430,23	previsione di competenza di cui già impegnato*	473.393,00	507.817,93	626.187,93	476.187,93
			previsione di cassa a fondo pluriennale vincolato	911.456,21	144.660,35	30.463,48	0,00
				53.755,91	690.248,16		



Comune di Pontedera
Provincia di Pisa

SERVIZIO MANUTENZIONI E PROTEZIONE CIVILE - Resp. DIRIGENTE 2° SETTORE
SERVIZIO MANUTENZIONI E PROTEZIONE CIVILE - Resp. DIRIGENTE 2° SETTORE
SPESE PER MISSIONI, PROGRAMMI E MACROAGGREGATI PER CAPITOLI
ESERCIZIO 2017

MISSIONE PROGRAMMA TITOLO MACROAGGREGATO CAPITOLO	DENOMINAZIONE	RESIDUI PRESUNTI AL TERMINE DELL'ESERCIZIO 2016		PREVISIONI DEFINITIVE DELL'ANNO 2016			
					PREVISIONI ANNO 2017	PREVISIONI DELL'ANNO 2018	PREVISIONI DELL'ANNO 2019
MISSIONE 02	Giustizia						
0201 Programma 01	Uffici giudiziari						
TITOLO 1	Spese correnti						
Macroaggregato 103	Acquisto di beni e servizi						
10201300305/0	PRESTAZIONE DI SERVIZI PER GLI UFFICI GIUDIZIARI - PRESTAZIONE DI SERVIZI PER LA MANUTENZIONE DEGLI IMMOBILI E DEGLI IMPIANTI	0,00	previsione di competenza <i>di cui già impegnato*</i> previsione di cassa <i>a fondo pluriennale vincolato</i>	0,00 180,27	0,00 0,00	0,00	0,00
10201300340/0	PRESTAZIONE DI SERVIZI PER GLI UFFICI GIUDIZIARI - SPESE PER ENERGIA	0,00	previsione di competenza <i>di cui già impegnato*</i> previsione di cassa <i>a fondo pluriennale vincolato</i>	0,00 0,00	0,00 0,00	0,00	0,00
10201300350/0	PRESTAZIONE DI SERVIZI PER GLI UFFICI GIUDIZIARI - SPESE PER GAS METANO	0,00	previsione di competenza <i>di cui già impegnato*</i> previsione di cassa <i>a fondo pluriennale vincolato</i>	0,00 0,00	0,00 0,00	0,00	0,00
10201300355/0	PRESTAZIONE DI SERVIZI PER GLI UFFICI GIUDIZIARI - SPESE PER ACQUA POTABILE	0,00	previsione di competenza <i>di cui già impegnato*</i> previsione di cassa <i>a fondo pluriennale vincolato</i>	0,00 0,00	0,00 0,00	0,00	0,00
10201300668/0	PRESTAZIONE DI SERVIZI PER GLI UFFICI GIUDIZIARI - PRESTAZIONE DI SERVIZI PER TRASFERIMENTO E CATALOGAZIONE ATTI	0,00	previsione di competenza <i>di cui già impegnato*</i> previsione di cassa <i>a fondo pluriennale vincolato</i>	0,00 0,00	0,00 0,00	0,00	0,00
10201400705/0	UTILIZZO DI BENI DI TERZI PER UFFICI GIUDIZIARI - CANONE DI LOCAZIONE IMMOBILI	0,00	previsione di competenza <i>di cui già impegnato*</i> previsione di cassa <i>a fondo pluriennale vincolato</i>	0,00 4.555,75	0,00 0,00	0,00	0,00
Totale Macroaggr. 103	Acquisto di beni e servizi	0,00	previsione di competenza <i>di cui già impegnato*</i> previsione di cassa <i>a fondo pluriennale vincolato</i>	0,00 4.736,02	0,00 0,00	0,00 0,00	0,00 0,00
Totale Titolo 1	Spese correnti	0,00	previsione di competenza <i>di cui già impegnato*</i> previsione di cassa <i>a fondo pluriennale vincolato</i>	0,00 4.736,02	0,00 0,00	0,00 0,00	0,00 0,00
Totale Programma 01	Uffici giudiziari	0,00	previsione di competenza <i>di cui già impegnato*</i> previsione di cassa <i>a fondo pluriennale vincolato</i>	0,00 4.736,02	0,00 0,00	0,00 0,00	0,00 0,00
Totale MISSIONE 02	Giustizia	0,00	previsione di competenza <i>di cui già impegnato*</i> previsione di cassa <i>a fondo pluriennale vincolato</i>	0,00 4.736,02	0,00 0,00	0,00 0,00	0,00 0,00



Comune di Pontedera
Provincia di Pisa

SERVIZIO MANUTENZIONI E PROTEZIONE CIVILE - Resp. DIRIGENTE 2° SETTORE
SERVIZIO MANUTENZIONI E PROTEZIONE CIVILE - Resp. DIRIGENTE 2° SETTORE
SPESE PER MISSIONI, PROGRAMMI E MACROAGGREGATI PER CAPITOLI
ESERCIZIO 2017

MISSIONE PROGRAMMA TITOLO MACROAGGREGATO CAPITOLO	DENOMINAZIONE	RESIDUI PRESUNTI AL TERMINE DELL'ESERCIZIO 2016		PREVISIONI DEFINITIVE DELL'ANNO 2016	PREVISIONI		
					PREVISIONI ANNO 2017	PREVISIONI DELL'ANNO 2018	PREVISIONI DELL'ANNO 2019
MISSIONE 03	Ordine pubblico e sicurezza						
0301 Programma 01	Polizia locale e amministrativa						
TITOLO 1	Spese correnti						
Macroaggregato 103	Acquisto di beni e servizi						
10301300315/0	PRESTAZIONE DI SERVIZI PER POLIZIA MUNICIPALE - PRESTAZIONI DI SERVIZI PER LA MANUTENZIONE DEI MEZZI D'OPERA E DI TRASPORTO	6.248,51	previsione di competenza <i>di cui già impegnato*</i> previsione di cassa <i>a fondo pluriennale vincolato</i>	8.000,00 11.414,98	5.000,00 11.248,51	5.000,00	5.000,00
10301300340/0	PRESTAZIONE DI SERVIZI PER POLIZIA MUNICIPALE - SPESE PER ENERGIA ELETTRICA	2.290,02	previsione di competenza <i>di cui già impegnato*</i> previsione di cassa <i>a fondo pluriennale vincolato</i>	6.500,00 8.526,49	6.500,00 8.790,02	6.500,00 1.200,00	6.500,00
Totale Macroaggr. 103	Acquisto di beni e servizi	8.538,53	previsione di competenza <i>di cui già impegnato*</i> previsione di cassa <i>a fondo pluriennale vincolato</i>	14.500,00 19.941,47	11.500,00 20.038,53	11.500,00 1.200,00	11.500,00 0,00
Totale Titolo 1	Spese correnti	8.538,53	previsione di competenza <i>di cui già impegnato*</i> previsione di cassa <i>a fondo pluriennale vincolato</i>	14.500,00 19.941,47	11.500,00 20.038,53	11.500,00 1.200,00	11.500,00 0,00
TITOLO 2	Spese in conto capitale						
Macroaggregato 202	Investimenti fissi lordi e acquisto di terreni						
203015002572/0	ACQUISIZIONE DI BENI MOBILI, MACCHINE, ATTREZZI PER POLIZIA MUNICIPALE-ACQUISTO MEZZI DI TRASPORTO - SP.FIN.CON TRASFERIMENTI	0,00	previsione di competenza <i>di cui già impegnato*</i> previsione di cassa <i>a fondo pluriennale vincolato</i>	0,00 0,00	0,00 0,00	0,00	0,00
Totale Macroaggr. 202	Investimenti fissi lordi e acquisto di terreni	0,00	previsione di competenza <i>di cui già impegnato*</i> previsione di cassa <i>a fondo pluriennale vincolato</i>	0,00 0,00	0,00 0,00	0,00 0,00	0,00 0,00
Totale Titolo 2	Spese in conto capitale	0,00	previsione di competenza <i>di cui già impegnato*</i> previsione di cassa <i>a fondo pluriennale vincolato</i>	0,00 0,00	0,00 0,00	0,00 0,00	11.500,00 0,00
Totale Programma 01	Polizia locale e amministrativa	8.538,53	previsione di competenza <i>di cui già impegnato*</i> previsione di cassa <i>a fondo pluriennale vincolato</i>	14.500,00 19.941,47	11.500,00 20.038,53	11.500,00 1.200,00	11.500,00 0,00
Totale MISSIONE 03	Ordine pubblico e sicurezza	8.538,53	previsione di competenza <i>di cui già impegnato*</i> previsione di cassa <i>a fondo pluriennale vincolato</i>	14.500,00 19.941,47	11.500,00 20.038,53	11.500,00 1.200,00	11.500,00 0,00



Comune di Pontedera

Provincia di Pisa

SERVIZIO MANUTENZIONI E PROTEZIONE CIVILE - Resp. DIRIGENTE 2° SETTORE

SERVIZIO MANUTENZIONI E PROTEZIONE CIVILE - Resp. DIRIGENTE 2° SETTORE

SPESE PER MISSIONI, PROGRAMMI E MACROAGGREGATI PER CAPITOLI

ESERCIZIO 2017

MISSIONE PROGRAMMA TITOLO MACROAGGREGATO CAPITOLO	DENOMINAZIONE	RESIDUI PRESUNTI AL TERMINE DELL'ESERCIZIO 2016		PREVISIONI DEFINITIVE DELL'ANNO 2016			
					PREVISIONI ANNO 2017	PREVISIONI DELL'ANNO 2018	PREVISIONI DELL'ANNO 2019
MISSIONE 04	Istruzione e diritto allo studio						
0401 Programma 01	Istruzione prescolastica						
TITOLO 1	Spese correnti						
Macroaggregato 103	Acquisto di beni e servizi						
10401200105/0	ACQUISTO BENI PER IL SERVIZIO SCUOLA MATERNA-ACQ.BENI PER MANUTENZIONE IMMOBILI E IMPIANTI - SP.FINANZ.CON PROVENTI DA CONCESSIONI EDILIZIE	3.202,90	previsione di competenza <i>di cui già impegnato*</i> previsione di cassa <i>a fondo pluriennale vincolato</i>	7.000,00 13.182,59	8.000,00 11.202,90	8.000,00	8.000,00
10401300305/0	PRESTAZ.DI SERVIZI PER LA SCUOLA MATERNA-PRESTAZ.SERV.PER LA MANUTENZ.DEGLI IMMOB.E DEGLI IMP. - SP.FINANZ.CON PROV.DA CONCESSIONI	14.069,49	previsione di competenza <i>di cui già impegnato*</i> previsione di cassa <i>a fondo pluriennale vincolato</i>	25.000,00 32.039,93	25.000,00 39.069,49	25.000,00	25.000,00
10401300312/0	PRESTAZ.DI SERVIZI PER LA SCUOLA MATERNA-PRESTAZ. DI SERV.PER MANUTENZ. IMMOB.E DEGLI IMPIANTI- SP.FINANZ.CON PROV.DA CONCESSIONI AD EDIFICARE	0,00	previsione di competenza <i>di cui già impegnato*</i> previsione di cassa <i>a fondo pluriennale vincolato</i>	0,00 512,40	0,00 0,00	0,00	0,00
10401300340/0	PRESTAZIONI DI SERVIZI PER LA SCUOLA MATERNA - SPESE PER ENERGIA	1.843,87	previsione di competenza <i>di cui già impegnato*</i> previsione di cassa <i>a fondo pluriennale vincolato</i>	16.000,00 26.798,92	20.000,00 21.843,87	20.000,00 5.000,00	20.000,00
10401300350/0	PRESTAZIONI DI SERVIZI PER LA SCUOLA MATERNA - SPESE PER GAS METANO	10.270,48	previsione di competenza <i>di cui già impegnato*</i> previsione di cassa <i>a fondo pluriennale vincolato</i>	22.000,00 36.659,42	27.000,00 37.270,48	27.000,00 5.000,00	27.000,00
10401300355/0	PRESTAZIONI DI SERVIZI PER LA SCUOLA MATERNA - SPESE PER ACQUA POTABILE	0,00	previsione di competenza <i>di cui già impegnato*</i> previsione di cassa <i>a fondo pluriennale vincolato</i>	9.000,00 10.661,94	9.000,00 9.000,00	9.000,00	9.000,00
10401301305/0	PRESTAZIONI DI SERVIZI PER LA SCUOLA MATERNA-PRESTAZIONE DI SERVIZI PER LA MANUTENZIONE DEGLI IMMOBILI E DEGLI IMPIANTI	0,00	previsione di competenza <i>di cui già impegnato*</i> previsione di cassa <i>a fondo pluriennale vincolato</i>	0,00 0,00	700,13 700,13	700,13	700,13
Totale Macroaggr. 103	Acquisto di beni e servizi	29.386,74	previsione di competenza <i>di cui già impegnato*</i> previsione di cassa <i>a fondo pluriennale vincolato</i>	79.000,00 119.855,20	89.700,13 119.086,87	89.700,13 10.000,00	89.700,13 0,00
Totale Titolo 1	Spese correnti	29.386,74	previsione di competenza <i>di cui già impegnato*</i> previsione di cassa <i>a fondo pluriennale vincolato</i>	79.000,00 119.855,20	89.700,13 119.086,87	89.700,13 10.000,00	89.700,13 0,00
TITOLO 2	Spese in conto capitale						
Macroaggregato 202	Investimenti fissi lordi e acquisto di terreni						
204011002113/0	RISTRUTTURAZIONE E MANUTENZIONE STRAORDINARIA BENI IMMOBILI PER SCUOLA MATERNA-SPESA FINANZIATA CON ENTRATE CORRENTI	114.997,04	previsione di competenza <i>di cui già impegnato*</i> previsione di cassa <i>a fondo pluriennale vincolato</i>	115.000,00 115.000,00	0,00 114.997,04	0,00	0,00



Comune di Pontedera

Provincia di Pisa

SERVIZIO MANUTENZIONI E PROTEZIONE CIVILE - Resp. DIRIGENTE 2° SETTORE

SERVIZIO MANUTENZIONI E PROTEZIONE CIVILE - Resp. DIRIGENTE 2° SETTORE

SPESE PER MISSIONI, PROGRAMMI E MACROAGGREGATI PER CAPITOLI

ESERCIZIO 2017

MISSIONE PROGRAMMA TITOLO MACROAGGREGATO CAPITOLO	DENOMINAZIONE	RESIDUI PRESUNTI AL TERMINE DELL'ESERCIZIO 2016		PREVISIONI DEFINITIVE DELL'ANNO 2016			
					PREVISIONI ANNO 2017	PREVISIONI DELL'ANNO 2018	PREVISIONI DELL'ANNO 2019
204011002119/0	ACQUISIZ.E RISTRUTTURAZ.DI BENI IMMOBILI PER SCUOLA MATERNA- RISTRUTT.E MANUTENZ.STRAORD.BENI IMMOB.-SP.FIN.DA TRASFERIMENTI DA	0,00	previsione di competenza <i>di cui già impegnato*</i> previsione di cassa <i>a fondo pluriennale vincolato</i>	0,00 19.582,60	0,00 0,00	0,00 0,00	0,00 0,00
204011002122/0	ACQUIS.E RISTRUTT.DI BENI IMMOB.PER SCUOLA MATERNA-RISTRUTT.E MANUTENZ.STRAORD.BENI IMMOB.- SP.FIN.CON CONTRIB.DA VARI ENTI DEL	9.330,00	previsione di competenza <i>di cui già impegnato*</i> previsione di cassa <i>a fondo pluriennale vincolato</i>	9.339,00 9.339,00 9.330,00	0,00 9.330,00	0,00 0,00	0,00 0,00
204011002123/0	ACQUISIZ.E RISTRUTTURAZ.DI BENI IMMOBILI PER SCUOLA MATERNA- RISTRUTT.E MANUTENZ.STRAORD.BENI IMMOBILI - SP.FIN.DALL'ALIENAZIONE DI	0,00	previsione di competenza <i>di cui già impegnato*</i> previsione di cassa <i>a fondo pluriennale vincolato</i>	0,00 0,00	0,00 0,00	0,00 0,00	0,00 0,00
204011002125/0	ACQUISIZ.E RISTRUTTURAZ.DI BENI IMMOBILI PER SCUOLA MATERNA- RISTRUTT.E MANUTENZ.STRAORD.BENI IMMOB.-IMP.PROV.DERIV.DALLE	0,00	previsione di competenza <i>di cui già impegnato*</i> previsione di cassa <i>a fondo pluriennale vincolato</i>	0,00 0,00	0,00 0,00	0,00 0,00	0,00 0,00
Totale Macroaggr. 202	Investimenti fissi lordi e acquisto di terreni	124.327,04	previsione di competenza <i>di cui già impegnato*</i> previsione di cassa <i>a fondo pluriennale vincolato</i>	124.339,00 143.921,60 114.988,04	0,00 124.327,04	0,00 0,00	0,00 0,00
Totale Titolo 2	Spese in conto capitale	124.327,04	previsione di competenza <i>di cui già impegnato*</i> previsione di cassa <i>a fondo pluriennale vincolato</i>	124.339,00 143.921,60 114.988,04	0,00 124.327,04	0,00 0,00	89.700,13 0,00
Totale Programma 01	Istruzione prescolastica	153.713,78	previsione di competenza <i>di cui già impegnato*</i> previsione di cassa <i>a fondo pluriennale vincolato</i>	203.339,00 263.776,80 114.988,04	89.700,13 41.020,26 243.413,91	89.700,13 10.000,00	89.700,13 0,00
0402 Programma 02	Altri ordini di istruzione non universitaria						
TITOLO 1	Spese correnti						
Macroaggregato 103	Acquisto di beni e servizi						
10402200105/0	ACQ. BENI PER IL SERVIZIO ISTRUZIONE ELEMENTARE-ACQ. BENI PER MANUTENZ. IMMOB.E IMP. - SPESA FINANZIATA CON PROVENTI DA CONCESSIONI EDILIZIE	5.315,29	previsione di competenza <i>di cui già impegnato*</i> previsione di cassa <i>a fondo pluriennale vincolato</i>	8.000,00 10.598,92	9.000,00 14.315,29	9.000,00 9.000,00	9.000,00 9.000,00
10402201105/0	ACQUISTO DI BENI PER SCUOLE MEDIE - ACQ. BENI PER MANUTENZIONE IMMOBILI E IMPIANTI - SPESA FINANZIATA CON PROVENTI DA CONCESSIONI EDILIZIE	5.258,22	previsione di competenza <i>di cui già impegnato*</i> previsione di cassa <i>a fondo pluriennale vincolato</i>	8.000,00 9.671,78	8.000,00 13.258,22	8.000,00 8.000,00	8.000,00 8.000,00
10402300305/0	PRESTAZ.DI SERVIZI PER LA MANUTENZ.DEGLI IMMOB.E DEGLI IMPIANTI PER SCUOLA ELEMENTARE-SPESA FINANZIATA CON PROVENTI DA	16.871,82	previsione di competenza <i>di cui già impegnato*</i> previsione di cassa <i>a fondo pluriennale vincolato</i>	30.000,00 49.473,38	26.000,00 42.871,82	26.000,00 26.000,00	26.000,00 26.000,00
10402300312/0	PRESTAZIONE DI SERV.PER SCUOLA ELEMENTARE- PRESTAZ.DI SERV.PER LA MANUTENZ.DEGLI IMMOB.DEGLI IMP. - SP.FINANZ.CON PROV.DA CONCESS.AD EDIFICARE	0,00	previsione di competenza <i>di cui già impegnato*</i>	0,00	0,00	0,00	0,00



Comune di Pontedera

Provincia di Pisa

SERVIZIO MANUTENZIONI E PROTEZIONE CIVILE - Resp. DIRIGENTE 2° SETTORE

SERVIZIO MANUTENZIONI E PROTEZIONE CIVILE - Resp. DIRIGENTE 2° SETTORE

SPESE PER MISSIONI, PROGRAMMI E MACROAGGREGATI PER CAPITOLI

ESERCIZIO 2017

MISSIONE PROGRAMMA TITOLO MACROAGGREGATO CAPITOLO	DENOMINAZIONE	RESIDUI PRESUNTI AL TERMINE DELL'ESERCIZIO 2016		PREVISIONI DEFINITIVE DELL'ANNO 2016	PREVISIONI		
					PREVISIONI ANNO 2017	PREVISIONI DELL'ANNO 2018	PREVISIONI DELL'ANNO 2019
			previsione di cassa <i>a fondo pluriennale vincolato</i>	512,40	0,00		
10402300340/0	PRESTAZIONE DI SERVIZI PER SCUOLA ELEMENTARE - SPESE PER ENERGIA ELETTRICA	8.209,14	previsione di competenza <i>di cui già impegnato*</i>	40.000,00	45.000,00	45.000,00	45.000,00
			previsione di cassa <i>a fondo pluriennale vincolato</i>	50.811,79	53.209,14	10.000,00	
10402300350/0	PRESTAZIONE DI SERVIZI PER SCUOLA ELEMENTARE - SPESE PER GAS METANO	17.053,21	previsione di competenza <i>di cui già impegnato*</i>	28.000,00	42.000,00	42.000,00	42.000,00
			previsione di cassa <i>a fondo pluriennale vincolato</i>	55.464,29	59.053,21	10.000,00	
10402300355/0	PRESTAZIONE DI SERVIZI PER SCUOLA ELEMENTARE - SPESE PER ACQUA	3.109,05	previsione di competenza <i>di cui già impegnato*</i>	15.000,00	15.000,00	15.000,00	15.000,00
			previsione di cassa <i>a fondo pluriennale vincolato</i>	16.707,09	18.109,05		
10402301305/0	PRESTAZ. DI SERVIZI PER LA MANUTENZ. DEGLI IMMOB. E DEGLI IMPIANTI PER SCUOLE MEDIE - SPESA FINANZIATA CON PROVENTI DA CONCESSIONI EDILIZIE	8.860,25	previsione di competenza <i>di cui già impegnato*</i>	22.000,00	26.000,00	26.000,00	26.000,00
			previsione di cassa <i>a fondo pluriennale vincolato</i>	35.393,73	34.860,25		
10402301312/0	PRESTAZ. DI SERVIZI PER SCUOLE MEDIE- PREST. DI SERVIZI PER LA MANUTENZ. DEGLI IMMOB. E DEGLI IMP.- SP. FINANZ. CON PROV. DA CONCESSIONI AD	0,00	previsione di competenza <i>di cui già impegnato*</i>	0,00	0,00	0,00	0,00
			previsione di cassa <i>a fondo pluriennale vincolato</i>	0,00	0,00		
10402301340/0	PRESTAZIONE DI SERVIZI PER SCUOLE MEDIE - SPESE PER ENERGIA ELETTRICA	6.064,41	previsione di competenza <i>di cui già impegnato*</i>	23.000,00	25.000,00	25.000,00	25.000,00
			previsione di cassa <i>a fondo pluriennale vincolato</i>	32.959,84	31.064,41	5.000,00	
10402301350/0	PRESTAZIONE DI SERVIZI PER SCUOLE MEDIE - SPESE PER GAS METANO	9.845,93	previsione di competenza <i>di cui già impegnato*</i>	20.000,00	23.000,00	23.000,00	23.000,00
			previsione di cassa <i>a fondo pluriennale vincolato</i>	32.819,65	32.845,93	4.000,00	
10402301355/0	PRESTAZIONE DI SERVIZI PER SCUOLE MEDIE - SPESE PER ACQUA POTABILE	3.058,76	previsione di competenza <i>di cui già impegnato*</i>	10.000,00	10.000,00	10.000,00	10.000,00
			previsione di cassa <i>a fondo pluriennale vincolato</i>	11.355,86	13.058,76		
10402302305/0	PRESTAZIONE DI SERVIZI PER LA MANUTENZ. DEGLI IMMOBILI E DEGLI IMPIANTI PER SCUOLA ELEMENTARE	0,00	previsione di competenza <i>di cui già impegnato*</i>	0,00	3.733,40	3.733,40	3.733,40
			previsione di cassa <i>a fondo pluriennale vincolato</i>	0,00	3.733,40		
10402303305/0	PRESTAZ. DI SERVIZI PER LA MANUTENZ. DEGLI IMMOBILI E DEGLI IMPIANTI PER SCUOLE MEDIE	0,00	previsione di competenza <i>di cui già impegnato*</i>	0,00	2.891,10	2.891,10	2.891,10
			previsione di cassa <i>a fondo pluriennale vincolato</i>	0,00	2.891,10		
Totale Macroaggr. 103	Acquisto di beni e servizi	83.646,08	previsione di competenza <i>di cui già impegnato*</i>	204.000,00	235.624,50	235.624,50	235.624,50
			previsione di cassa <i>a fondo pluriennale vincolato</i>	305.768,73	319.270,58	29.000,00	0,00



Comune di Pontedera

Provincia di Pisa

SERVIZIO MANUTENZIONI E PROTEZIONE CIVILE - Resp. DIRIGENTE 2° SETTORE

SERVIZIO MANUTENZIONI E PROTEZIONE CIVILE - Resp. DIRIGENTE 2° SETTORE

SPESE PER MISSIONI, PROGRAMMI E MACROAGGREGATI PER CAPITOLI

ESERCIZIO 2017

MISSIONE PROGRAMMA TITOLO MACROAGGREGATO CAPITOLO	DENOMINAZIONE	RESIDUI PRESUNTI AL TERMINE DELL'ESERCIZIO 2016		PREVISIONI DEFINITIVE DELL'ANNO 2016	PREVISIONI		
					PREVISIONI ANNO 2017	PREVISIONI DELL'ANNO 2018	PREVISIONI DELL'ANNO 2019
Totale Titolo 1	Spese correnti	83.646,08	previsione di competenza <i>di cui già impegnato*</i> previsione di cassa <i>a fondo pluriennale vincolato</i>	204.000,00 305.768,73	235.624,50 130.624,50 319.270,58	235.624,50 29.000,00	235.624,50 0,00
TITOLO 2	Spese in conto capitale						
Macroaggregato 202	Investimenti fissi lordi e acquisto di terreni						
204021002113/0	RISTRUTTURAZIONE E MANUTENZIONE STRAORDINARIA BENI IMMOBILI PER ISTRUZ.ELEMENTARE-SPESA FINANZIATA CON ENTRATE CORRENTI	15.000,00	previsione di competenza <i>di cui già impegnato*</i> previsione di cassa <i>a fondo pluriennale vincolato</i>	15.000,00 15.000,00	0,00 15.000,00	0,00	0,00
204021002125/0	ACQUISIZ.E RISTRUTT.DI BENI IMMOBILI PER ISTRUZ.ELEMENTARE-RISTRUTT.E MANUT.STRAORD.BENI IMMOB.-IMP.PROV.DERIV.DALLE	0,00	previsione di competenza <i>di cui già impegnato*</i> previsione di cassa <i>a fondo pluriennale vincolato</i>	0,00 0,00	0,00 0,00	0,00	0,00
204021012113/0	RISTRUTTURAZIONE E MANUTENZIONE STRAORDINARIA BENI IMMOBILI-SPESA FINANZIATA CON ENTRATE CORRENTI	0,00	previsione di competenza <i>di cui già impegnato*</i> previsione di cassa <i>a fondo pluriennale vincolato</i>	0,00 0,00	0,00 0,00	0,00	0,00
204021012117/0	ACQUISIZ.E RISTRUTTURAZ.DI BENI IMMOBILI PER ISTRUZIONE MEDIA-RISTRUTT.E MANUTENZ. STRAORD.BENI IMMOB.-SP. FIN.CON ENTRATE DA VARI SOGGETTI	30.682,96	previsione di competenza <i>di cui già impegnato*</i> previsione di cassa <i>a fondo pluriennale vincolato</i>	30.682,96 30.682,96	0,00 30.682,96	0,00	0,00
204021012119/0	ACQUISIZ.E RISTRUTTURAZ.DI BENI IMMOBILI PER ISTRUZIONE MEDIA-RISTRUTT.E MANUTENZ.STRAORD.BENI IMMOB.-SP.FIN.DA TRASF.DA SOGGETTI PRIVATI	0,00	previsione di competenza <i>di cui già impegnato*</i> previsione di cassa <i>a fondo pluriennale vincolato</i>	0,00 11.605,88	0,00 0,00	0,00	0,00
204021012123/0	ACQUISIZ.E RISTRUTT.DI BENI IMMOB.PER ISTRUZIONE MEDIA- RISTRUTT.E MANUTENZ.STRAORD.BENI IMMOBILI-SP.FIN. DALL'ALIENAZIONE DI BENI	0,00	previsione di competenza <i>di cui già impegnato*</i> previsione di cassa <i>a fondo pluriennale vincolato</i>	0,00 0,00	0,00 0,00	0,00	0,00
204021012125/0	ACQUISIZ.E RISTRUTT.DI BENI IMMOB.PER ISTRUZIONE MEDIA- RISTRUTT.E MANUT.STRAORD.BENI IMMOB.-IMP.PROV.DERIV.DALLE	0,00	previsione di competenza <i>di cui già impegnato*</i> previsione di cassa <i>a fondo pluriennale vincolato</i>	0,00 0,00	0,00 0,00	0,00	0,00
Totale Macroaggr. 202	Investimenti fissi lordi e acquisto di terreni	45.682,96	previsione di competenza <i>di cui già impegnato*</i> previsione di cassa <i>a fondo pluriennale vincolato</i>	45.682,96 57.288,84 30.682,96	0,00 45.682,96	0,00 0,00	0,00 0,00
Totale Titolo 2	Spese in conto capitale	45.682,96	previsione di competenza <i>di cui già impegnato*</i> previsione di cassa <i>a fondo pluriennale vincolato</i>	45.682,96 57.288,84 30.682,96	0,00 45.682,96	0,00 0,00	235.624,50 0,00
Totale Programma 02	Altri ordini di istruzione non universitaria	129.329,04	previsione di competenza <i>di cui già impegnato*</i> previsione di cassa <i>a fondo pluriennale vincolato</i>	249.682,96 363.057,57 30.682,96	235.624,50 130.624,50 364.953,54	235.624,50 29.000,00	235.624,50 0,00
0406 Programma 06	Servizi ausiliari all'istruzione						



Comune di Pontedera

Provincia di Pisa

SERVIZIO MANUTENZIONI E PROTEZIONE CIVILE - Resp. DIRIGENTE 2° SETTORE SERVIZIO MANUTENZIONI E PROTEZIONE CIVILE - Resp. DIRIGENTE 2° SETTORE SPESE PER MISSIONI, PROGRAMMI E MACROAGGREGATI PER CAPITOLI ESERCIZIO 2017

MISSIONE PROGRAMMA TITOLO MACROAGGREGATO CAPITOLO	DENOMINAZIONE	RESIDUI PRESUNTI AL TERMINE DELL'ESERCIZIO 2016		PREVISIONI DEFINITIVE DELL'ANNO 2016			
					PREVISIONI ANNO 2017	PREVISIONI DELL'ANNO 2018	PREVISIONI DELL'ANNO 2019
TITOLO 1	Spese correnti						
Macroaggregato 103	Acquisto di beni e servizi						
10406310313/0	PRESTAZ.DI SERV.PER TRASPORTO SCOLASTICO-SERV.RILEV.AI FINI I.V.A.- PRESTAZ.SERV.TRASPORTO SCOLAST- SP.FINANZ.CON PROV.DA CONCESSIONI AD EDIFICARE	0,00	previsione di competenza <i>di cui già impegnato*</i> previsione di cassa <i>a fondo pluriennale vincolato</i>	0,00 0,00	0,00 0,00	0,00	0,00
10406310315/0	PRESTAZ.DI SERV.PER TRASPORTO SCOLASTICO -SERV. RILEV. AI FINI I.V.A.- PRESTAZ.DI SERVIZI PER LA MANUTENZIONE DEI MEZZI D'OPERA E DI	10.923,41	previsione di competenza <i>di cui già impegnato*</i> previsione di cassa <i>a fondo pluriennale vincolato</i>	28.000,00 49.749,84	15.000,00 25.923,41	15.000,00	15.000,00
Totale Macroaggr. 103	Acquisto di beni e servizi	10.923,41	previsione di competenza <i>di cui già impegnato*</i> previsione di cassa <i>a fondo pluriennale vincolato</i>	28.000,00 49.749,84	15.000,00 25.923,41	15.000,00 0,00	15.000,00 0,00
Totale Titolo 1	Spese correnti	10.923,41	previsione di competenza <i>di cui già impegnato*</i> previsione di cassa <i>a fondo pluriennale vincolato</i>	28.000,00 49.749,84	15.000,00 25.923,41	15.000,00 0,00	15.000,00 0,00
TITOLO 2	Spese in conto capitale						
Macroaggregato 202	Investimenti fissi lordi e acquisto di terreni						
204065012525/0	ACQUISTO MEZZI.MOBILI E ATTREZZATURE PER ASSISTENZA SCOLASTICA-IMPIEGO PROVENTI CONCESSIONI EDILIZIE	2.276,20	previsione di competenza <i>di cui già impegnato*</i> previsione di cassa <i>a fondo pluriennale vincolato</i>	10.000,00 10.000,00	0,00 2.276,20	0,00	0,00
204065022525/0	ACQUISTO MEZZI.MOBILI E ATTREZZATURE PER TRASPORTO SCOLASTICO (SERV.RILEV.AI FINI I.V.A.)-IMPIEGO PROVENTI CONCESSIONI EDILIZIE	0,00	previsione di competenza <i>di cui già impegnato*</i> previsione di cassa <i>a fondo pluriennale vincolato</i>	0,00 0,00	0,00 0,00	0,00	0,00
204065022530/0	ACQUISTO DI BENI MOBILI, MACCHINE,ATTREZZ.PER TRASPORTO SCOLASTICO (SERV.RILEV.AI FINI I.V.A.)- ACQ.ATTREZZ.-SP.FIN.DALL'ALIENAZIONE	3.000,00	previsione di competenza <i>di cui già impegnato*</i> previsione di cassa <i>a fondo pluriennale vincolato</i>	3.000,00 3.000,00	0,00 3.000,00	0,00	0,00
204065022545/0	ACQUISTO MEZZI, MOBILI E ATTREZZATURE PER TRASPORTO SCOLASTICO (SERV.RILEV.AI FINI I.V.A.)-SP.FIN.CON CONTRIBUTI DA ENTI DEL SETTORE PUBBL.	4.000,00	previsione di competenza <i>di cui già impegnato*</i> previsione di cassa <i>a fondo pluriennale vincolato</i>	4.000,00 4.000,00	0,00 4.000,00	0,00	0,00
204065022551/0	ACQUISTO DI BENI MOBILI, MACCHINE,ATTREZZ.PER TRASPORTO SCOLASTICO (SERV.RILEV.AI FINI I.V.A.)- ACQ.ATTREZZ.-IMPIEGO AVANZO	0,00	previsione di competenza <i>di cui già impegnato*</i> previsione di cassa <i>a fondo pluriennale vincolato</i>	0,00 0,00	0,00 0,00	0,00	0,00
204065022561/0	ACQUISTO MEZZI, MOBILI E ATTREZZATURE PER TRASPORTO SCOLASTICO (SERV.RILEV.AI FINI I.V.A.) - SPESA FINANZIATA CON ENTRATE CORRENTI	40.000,00	previsione di competenza <i>di cui già impegnato*</i> previsione di cassa <i>a fondo pluriennale vincolato</i>	40.000,00 40.000,00	50.000,00 90.000,00	150.000,00	50.000,00



Comune di Pontedera
Provincia di Pisa

SERVIZIO MANUTENZIONI E PROTEZIONE CIVILE - Resp. DIRIGENTE 2° SETTORE
SERVIZIO MANUTENZIONI E PROTEZIONE CIVILE - Resp. DIRIGENTE 2° SETTORE
SPESE PER MISSIONI, PROGRAMMI E MACROAGGREGATI PER CAPITOLI
ESERCIZIO 2017

MISSIONE PROGRAMMA TITOLO MACROAGGREGATO CAPITOLO	DENOMINAZIONE	RESIDUI PRESUNTI AL TERMINE DELL'ESERCIZIO 2016		PREVISIONI DEFINITIVE DELL'ANNO 2016			
					PREVISIONI ANNO 2017	PREVISIONI DELL'ANNO 2018	PREVISIONI DELL'ANNO 2019
Totale Macroaggr. 202	Investimenti fissi lordi e acquisto di terreni	49.276,20	previsione di competenza <i>di cui già impegnato*</i> previsione di cassa <i>a fondo pluriennale vincolato</i>	57.000,00 57.000,00	50.000,00 99.276,20	150.000,00 0,00	50.000,00 0,00
Totale Titolo 2	Spese in conto capitale	49.276,20	previsione di competenza <i>di cui già impegnato*</i> previsione di cassa <i>a fondo pluriennale vincolato</i>	57.000,00 57.000,00	50.000,00 99.276,20	150.000,00 0,00	65.000,00 0,00
Totale Programma 06	Servizi ausiliari all'istruzione	60.199,61	previsione di competenza <i>di cui già impegnato*</i> previsione di cassa <i>a fondo pluriennale vincolato</i>	85.000,00 106.749,84	65.000,00 125.199,61	165.000,00 0,00	65.000,00 0,00
Totale MISSIONE 04	Istruzione e diritto allo studio	343.242,43	previsione di competenza <i>di cui già impegnato*</i> previsione di cassa <i>a fondo pluriennale vincolato</i>	538.021,96 733.584,21 145.671,00	390.324,63 171.644,76 733.567,06	490.324,63 39.000,00	390.324,63 0,00



Comune di Pontedera

Provincia di Pisa

SERVIZIO MANUTENZIONI E PROTEZIONE CIVILE - Resp. DIRIGENTE 2° SETTORE SERVIZIO MANUTENZIONI E PROTEZIONE CIVILE - Resp. DIRIGENTE 2° SETTORE SPESE PER MISSIONI, PROGRAMMI E MACROAGGREGATI PER CAPITOLI ESERCIZIO 2017

MISSIONE PROGRAMMA TITOLO MACROAGGREGATO CAPITOLO	DENOMINAZIONE	RESIDUI PRESUNTI AL TERMINE DELL'ESERCIZIO 2016		PREVISIONI DEFINITIVE DELL'ANNO 2016	PREVISIONI		
					PREVISIONI ANNO 2017	PREVISIONI DELL'ANNO 2018	PREVISIONI DELL'ANNO 2019
MISSIONE 05	Tutela e valorizzazione dei beni e delle attività culturali						
0502 Programma 02	Attività culturali e interventi diversi nel settore culturale						
TITOLO 1	Spese correnti						
Macroaggregato 103	Acquisto di beni e servizi						
10502200105/0	ACQUISTO BENI PER MANUTENZIONE IMMOBILI E IMPIANTI PER BIBLIOTECA - SPESA FINANZIATA CON PROVENTI DA CONCESSIONI EDILIZIE	2.300,00	previsione di competenza <i>di cui già impegnato*</i> previsione di cassa <i>a fondo pluriennale vincolato</i>	3.000,00 3.000,00	3.000,00 5.300,00	3.000,00	3.000,00
10502300305/0	PRESTAZ. DI SERVIZI PER LA MANUTENZ. DEGLI IMMOB. E DEGLI IMPIANTI PER BIBLIOTECA - SPESA FINANZIATA CON PROVENTI DA	18.035,28	previsione di competenza <i>di cui già impegnato*</i> previsione di cassa <i>a fondo pluriennale vincolato</i>	20.000,00 27.549,70	20.000,00 38.035,28	20.000,00	20.000,00
10502300330/0	PRESTAZIONE DI SERVIZI PER BIBLIOTECA - PRESTAZIONE DI SERVIZI PER LA MANUTENZIONE DI ARREDI E ATTREZZATURE	0,00	previsione di competenza <i>di cui già impegnato*</i> previsione di cassa <i>a fondo pluriennale vincolato</i>	0,00 4.892,10	0,00 0,00	0,00	0,00
10502300340/0	PRESTAZIONE DI SERVIZI PER BIBLIOTECA - SPESE PER ENERGIA ELETTRICA	16.955,14	previsione di competenza <i>di cui già impegnato*</i> previsione di cassa <i>a fondo pluriennale vincolato</i>	53.500,00 70.709,24	50.000,00 66.955,14	50.000,00 10.000,00	50.000,00
10502300350/0	PRESTAZIONE DI SERVIZI PER BIBLIOTECA - SPESE PER GAS METANO	3.645,50	previsione di competenza <i>di cui già impegnato*</i> previsione di cassa <i>a fondo pluriennale vincolato</i>	4.000,00 16.114,69	8.000,00 11.645,50	8.000,00 1.500,00	8.000,00
10502300355/0	PRESTAZIONE DI SERVIZI PER BIBLIOTECA - SPESE PER ACQUA POTABILE	3.128,92	previsione di competenza <i>di cui già impegnato*</i> previsione di cassa <i>a fondo pluriennale vincolato</i>	19.000,00 26.307,55	20.000,00 23.128,92	20.000,00	20.000,00
10502301305/0	PRESTAZIONI DI SERVIZI PER LA MANUTENZ. DEGLI IMMOBILI E DEGLI IMPIANTI PER BIBLIOTECA	0,00	previsione di competenza <i>di cui già impegnato*</i> previsione di cassa <i>a fondo pluriennale vincolato</i>	0,00 0,00	1.900,75 1.900,75	1.900,75	1.900,75
10502301340/0	PRESTAZIONE DI SERVIZI PER ATTIVITA CULTURALE - SPESE PER ENERGIA	463,78	previsione di competenza <i>di cui già impegnato*</i> previsione di cassa <i>a fondo pluriennale vincolato</i>	1.500,00 1.500,00	1.500,00 1.963,78	1.500,00 500,00	1.500,00
10502302340/0	PRESTAZIONE DI SERVIZI PER CENTRI PER L'ARTE - SPESE PER ENERGIA ELETTRICA	482,14	previsione di competenza <i>di cui già impegnato*</i> previsione di cassa <i>a fondo pluriennale vincolato</i>	3.000,00 5.043,58	3.500,00 3.982,14	3.500,00 800,00	3.500,00
10502302355/0	PRESTAZIONE DI SERVIZI PER CENTRI PER L'ARTE - SPESE PER ACQUA POTABILE	0,00	previsione di competenza <i>di cui già impegnato*</i> previsione di cassa <i>a fondo pluriennale vincolato</i>	0,00 0,00	300,00 300,00	300,00	300,00
10502311340/0	PRESTAZIONI DI SERVIZI PER TEATRO ERA - SPESE PER ENERGIA ELETTRICA	0,00	previsione di competenza <i>di cui già impegnato*</i> previsione di cassa	7.941,07 13.137,80	0,00 0,00	0,00	0,00



Comune di Pontedera

Provincia di Pisa

SERVIZIO MANUTENZIONI E PROTEZIONE CIVILE - Resp. DIRIGENTE 2° SETTORE

SERVIZIO MANUTENZIONI E PROTEZIONE CIVILE - Resp. DIRIGENTE 2° SETTORE

SPESE PER MISSIONI, PROGRAMMI E MACROAGGREGATI PER CAPITOLI

ESERCIZIO 2017

MISSIONE PROGRAMMA TITOLO MACROAGGREGATO CAPITOLO	DENOMINAZIONE	RESIDUI PRESUNTI AL TERMINE DELL'ESERCIZIO 2016		PREVISIONI DEFINITIVE DELL'ANNO 2016			
					PREVISIONI ANNO 2017	PREVISIONI DELL'ANNO 2018	PREVISIONI DELL'ANNO 2019
			<i>a fondo pluriennale vincolato</i>				
10502311350/0	PRESTAZIONI DI SERVIZI PER TEATRO ERA - SPESE PER GAS METANO	0,00	previsione di competenza <i>di cui già impegnato*</i> previsione di cassa <i>a fondo pluriennale vincolato</i>	13.781,41 25.042,22	0,00 0,00	0,00	0,00
10502311355/0	PRESTAZIONI DI SERVIZI PER TEATRO ERA - SPESE PER ACQUA POTABILE	0,00	previsione di competenza <i>di cui già impegnato*</i> previsione di cassa <i>a fondo pluriennale vincolato</i>	0,00 1.588,21	0,00 0,00	0,00	0,00
10502312340/0	PRESTAZIONI DI SERVIZI PER CENTRO CULTURALE SETE SOIS SETE LUAS - SPESE PER ENERGIA ELETTRICA	0,00	previsione di competenza <i>di cui già impegnato*</i> previsione di cassa <i>a fondo pluriennale vincolato</i>	0,00 0,00	0,00 0,00	0,00	0,00
10502312350/0	PRESTAZIONI DI SERVIZI PER CENTRO CULTURALE SETE SOIS SETE LUAS - SPESE PER GAS METANO	7.326,04	previsione di competenza <i>di cui già impegnato*</i> previsione di cassa <i>a fondo pluriennale vincolato</i>	14.000,00 16.090,63	13.000,00 20.326,04	13.000,00 2.000,00	13.000,00
10502312375/0	PRESTAZIONI DI SERVIZI PER CENTRO CULTURALE SETE SOIS SETE LUAS - SPESE PER ACQUA POTABILE	0,00	previsione di competenza <i>di cui già impegnato*</i> previsione di cassa <i>a fondo pluriennale vincolato</i>	0,00 0,00	0,00 0,00	0,00	0,00
Totale Macroaggr. 103	Acquisto di beni e servizi	52.336,80	previsione di competenza <i>di cui già impegnato*</i> previsione di cassa <i>a fondo pluriennale vincolato</i>	139.722,48 210.975,72	121.200,75 173.537,55	121.200,75 14.800,00	121.200,75 0,00
Totale Titolo 1	Spese correnti	52.336,80	previsione di competenza <i>di cui già impegnato*</i> previsione di cassa <i>a fondo pluriennale vincolato</i>	139.722,48 210.975,72	121.200,75 173.537,55	121.200,75 14.800,00	121.200,75 0,00
Totale Programma 02	Attività culturali e interventi diversi nel settore culturale	52.336,80	previsione di competenza <i>di cui già impegnato*</i> previsione di cassa <i>a fondo pluriennale vincolato</i>	139.722,48 210.975,72	121.200,75 173.537,55	121.200,75 14.800,00	121.200,75 0,00
Totale MISSIONE 05	Tutela e valorizzazione dei beni e delle attività culturali	52.336,80	previsione di competenza <i>di cui già impegnato*</i> previsione di cassa <i>a fondo pluriennale vincolato</i>	139.722,48 210.975,72	121.200,75 173.537,55	121.200,75 14.800,00	121.200,75 0,00



Comune di Pontedera

Provincia di Pisa

SERVIZIO MANUTENZIONI E PROTEZIONE CIVILE - Resp. DIRIGENTE 2° SETTORE

SERVIZIO MANUTENZIONI E PROTEZIONE CIVILE - Resp. DIRIGENTE 2° SETTORE

SPESE PER MISSIONI, PROGRAMMI E MACROAGGREGATI PER CAPITOLI

ESERCIZIO 2017

MISSIONE PROGRAMMA TITOLO MACROAGGREGATO CAPITOLO	DENOMINAZIONE	RESIDUI PRESUNTI AL TERMINE DELL'ESERCIZIO 2016		PREVISIONI DEFINITIVE DELL'ANNO 2016	PREVISIONI		
					PREVISIONI ANNO 2017	PREVISIONI DELL'ANNO 2018	PREVISIONI DELL'ANNO 2019
MISSIONE 06	Politiche giovanili, sport e tempo libero						
0601 Programma 01	Sport e tempo libero						
TITOLO 1	Spese correnti						
Macroaggregato 103	Acquisto di beni e servizi						
10601200105/0	ACQUISTO BENI PER MANUTENZ. IMMOB.E IMPIANTI PER IL SERV.SPORT - SERV. RILEV.AI FINI IVA- SP.FINANZIATA CON PROVENTI DA CONCESSIONI EDILIZIE	2.904,45	previsione di competenza <i>di cui già impegnato*</i> previsione di cassa <i>a fondo pluriennale vincolato</i>	5.000,00 8.877,35	5.000,00 7.904,45	5.000,00	5.000,00
10601300305/0	PRESTAZ.DI SERV.PER LA MANUTENZ.IMMOB.E DEGLI IMP.PER IL SERV.SPORT-SERV.RILEV.AI FINI IVA- SP.FINANZ. CON PROVENTI DA	5.155,82	previsione di competenza <i>di cui già impegnato*</i> previsione di cassa <i>a fondo pluriennale vincolato</i>	5.480,00 24.805,00	5.000,00 10.155,82	5.000,00	5.000,00
10601300340/0	PRESTAZIONE DI SERVIZI PER IL SERVIZIO SPORT - SERVIZIO RILEVANTE AI FINI I.V.A. - SPESE PER ENERGIA ELETTRICA	11.039,57	previsione di competenza <i>di cui già impegnato*</i> previsione di cassa <i>a fondo pluriennale vincolato</i>	35.000,00 43.541,58	35.000,00 46.039,57	35.000,00 8.000,00	35.000,00
10601300350/0	PRESTAZIONE DI SERVIZI PER IL SERVIZIO SPORT - SERVIZIO RILEVANTE AI FINI I.V.A. - SPESE PER GAS METANO	12.366,58	previsione di competenza <i>di cui già impegnato*</i> previsione di cassa <i>a fondo pluriennale vincolato</i>	28.000,00 34.482,07	32.000,00 44.366,58	32.000,00 6.000,00	32.000,00
10601300355/0	PRESTAZIONE DI SERVIZI PER IL SERVIZIO SPORT - SERVIZIO RILEVANTE AI FINI I.V.A. - SPESE PER ACQUA POTABILE	1.090,62	previsione di competenza <i>di cui già impegnato*</i> previsione di cassa <i>a fondo pluriennale vincolato</i>	26.000,00 27.831,42	30.000,00 31.090,62	30.000,00	30.000,00
10601301305/0	PRESTAZIONI DI SERVIZIO PER LA MANUTENZIONE DEGLI IMMOBILI E DEGLI IMPIANTI PER IL SERV.SPORT-SERVIZIO RILEV.AI FINI IVA	0,00	previsione di competenza <i>di cui già impegnato*</i> previsione di cassa <i>a fondo pluriennale vincolato</i>	0,00 0,00	1.121,54 1.121,54	1.121,54	1.121,54
Totale Macroaggr. 103	Acquisto di beni e servizi	32.557,04	previsione di competenza <i>di cui già impegnato*</i> previsione di cassa <i>a fondo pluriennale vincolato</i>	99.480,00 66.121,54 139.537,42	108.121,54 66.121,54 140.678,58	108.121,54 14.000,00 0,00	108.121,54 0,00
Totale Titolo 1	Spese correnti	32.557,04	previsione di competenza <i>di cui già impegnato*</i> previsione di cassa <i>a fondo pluriennale vincolato</i>	99.480,00 66.121,54 139.537,42	108.121,54 66.121,54 140.678,58	108.121,54 14.000,00 0,00	108.121,54 0,00
TITOLO 2	Spese in conto capitale						
Macroaggregato 202	Investimenti fissi lordi e acquisto di terreni						
206011002113/0	RISTRUTTURAZIONE E MANUTENZIONE STRAORDINARIA BENI IMMOBILI-SPESA FINANZIATA CON ENTRATE CORRENTI	47.147,28	previsione di competenza <i>di cui già impegnato*</i> previsione di cassa <i>a fondo pluriennale vincolato</i>	65.000,00 65.000,00	0,00 47.147,28	180.000,00	0,00
206011002117/0	ACQ.E RISTRUTT.BENI IMMOBILI-STADIO, PALAZZO DELLO SPORT E ALTRI IMP.(SERV.RIL.I.V.A)-RIST.E MANUT.STRAORD.-SP.FIN.CON ENTRATE	15.425,00	previsione di competenza <i>di cui già impegnato*</i> previsione di cassa <i>a fondo pluriennale vincolato</i>	15.425,00 15.425,00	0,00 15.425,00	0,00	0,00



Comune di Pontedera

Provincia di Pisa

SERVIZIO MANUTENZIONI E PROTEZIONE CIVILE - Resp. DIRIGENTE 2° SETTORE

SERVIZIO MANUTENZIONI E PROTEZIONE CIVILE - Resp. DIRIGENTE 2° SETTORE

SPESE PER MISSIONI, PROGRAMMI E MACROAGGREGATI PER CAPITOLI

ESERCIZIO 2017

MISSIONE PROGRAMMA TITOLO MACROAGGREGATO CAPITOLO	DENOMINAZIONE	RESIDUI PRESUNTI AL TERMINE DELL'ESERCIZIO 2016		PREVISIONI DEFINITIVE DELL'ANNO 2016			
					PREVISIONI ANNO 2017	PREVISIONI DELL'ANNO 2018	PREVISIONI DELL'ANNO 2019
206011002119/0	ACQ.E RISTRUTT.BENI IMMOBILI-STADIO, PALAZZO DELLO SPORT E ALTRI IMP.(SERV.RIL.I.V.A)-RIST.E MANUT.STRAORD.-SP.FIN.DA TRASF.DA	50.484,45	previsione di competenza <i>di cui già impegnato*</i> previsione di cassa <i>a fondo pluriennale vincolato</i>	50.484,45 50.484,45 11.559,95	0,00 50.484,45	0,00	0,00
206011002121/0	ACQ.E RISTRUTT.BENI IMMOBILI-STADIO, PALAZZO DELLO SPORT E ALTRI IMP.(SERV.RIL.I.V.A)-RIST.E MANUT.STRAOR.-IMP.AVANZO	0,00	previsione di competenza <i>di cui già impegnato*</i> previsione di cassa <i>a fondo pluriennale vincolato</i>	0,00 0,00	0,00 0,00	0,00	0,00
206011002122/0	ACQ.E RISTRUTT.BENI IMMOBILI-STADIO, PALAZZO DELLO SPORT E ALTRI IMP.(SERV.RIL.I.V.A)-RIST.E MANUT.STRAORD.-SP.FIN.CONTRIB.DA ENTI	94.301,65	previsione di competenza <i>di cui già impegnato*</i> previsione di cassa <i>a fondo pluriennale vincolato</i>	94.301,65 94.301,65 88.701,65	90.000,00 184.301,65	0,00	0,00
206011002146/0	ACQ.E RIST.BENI IMMOBILI-STADIO, PALAZZO DELLO SPORT E ALTRI IMP.(SERV.RIL.I.V.A)-RIST.E MANUT.STRAORD.-SP.FIN.CON PROV.DAI	2.977,84	previsione di competenza <i>di cui già impegnato*</i> previsione di cassa <i>a fondo pluriennale vincolato</i>	2.977,84 2.977,84 2.977,84	0,00 2.977,84	0,00	0,00
206011002196/0	ACQ.E RIST.BENI IMMOB.-STADIO, PALAZZO SPORT E ALTRI IMP.(SERV.RIL.I.V.A)-RIST.E MANUT.STRAORD.-10%ONERI PER ELIM.BARR.ARCHIT.C/O IMP.SPORT.	0,00	previsione di competenza <i>di cui già impegnato*</i> previsione di cassa <i>a fondo pluriennale vincolato</i>	0,00 0,00 26.818,00	26.818,00 26.818,00	0,00	0,00
206015002570/0	ACQUISIZ.DI BENI MOBILI,MACCHINE,ATTREZZ.-SERVIZIO SPORT -(SERV.RIL.AI FINI I.V.A.)- ACQ.ATTREZZ.-SP.FIN.CON CONTRIB.DA	0,00	previsione di competenza <i>di cui già impegnato*</i> previsione di cassa <i>a fondo pluriennale vincolato</i>	0,00 0,00	0,00 0,00	0,00	0,00
206015002571/0	ACQUIS.DI BENI MOBILI,MACCH.,ATTREZZ.- SERVIZIO SPORT-(SERV.RIL.AI FINI IVA)- ACQ.MEZZI, MOBILI,ATTREZZ.-SP.FIN.CON ENTRATE DERIV.DA VARI SOGG	0,00	previsione di competenza <i>di cui già impegnato*</i> previsione di cassa <i>a fondo pluriennale vincolato</i>	0,00 0,00	0,00 0,00	0,00	0,00
Totale Macroaggr. 202	Investimenti fissi lordi e acquisto di terreni	210.336,22	previsione di competenza <i>di cui già impegnato*</i> previsione di cassa <i>a fondo pluriennale vincolato</i>	228.188,94 228.188,94 190.057,44	116.818,00 26.818,00 327.154,22	180.000,00 0,00	0,00 0,00
Totale Titolo 2	Spese in conto capitale	210.336,22	previsione di competenza <i>di cui già impegnato*</i> previsione di cassa <i>a fondo pluriennale vincolato</i>	228.188,94 228.188,94 190.057,44	116.818,00 26.818,00 327.154,22	180.000,00 0,00	108.121,54 0,00
Totale Programma 01	Sport e tempo libero	242.893,26	previsione di competenza <i>di cui già impegnato*</i> previsione di cassa <i>a fondo pluriennale vincolato</i>	327.668,94 367.726,36 190.057,44	224.939,54 92.939,54 467.832,80	288.121,54 14.000,00	108.121,54 0,00
Totale MISSIONE 06	Politiche giovanili, sport e tempo libero	242.893,26	previsione di competenza <i>di cui già impegnato*</i> previsione di cassa <i>a fondo pluriennale vincolato</i>	327.668,94 367.726,36 190.057,44	224.939,54 92.939,54 467.832,80	288.121,54 14.000,00	108.121,54 0,00



Comune di Pontedera
Provincia di Pisa

SERVIZIO MANUTENZIONI E PROTEZIONE CIVILE - Resp. DIRIGENTE 2° SETTORE
SERVIZIO MANUTENZIONI E PROTEZIONE CIVILE - Resp. DIRIGENTE 2° SETTORE
SPESE PER MISSIONI, PROGRAMMI E MACROAGGREGATI PER CAPITOLI
ESERCIZIO 2017

MISSIONE PROGRAMMA TITOLO MACROAGGREGATO CAPITOLO	DENOMINAZIONE	RESIDUI PRESUNTI AL TERMINE DELL'ESERCIZIO 2016		PREVISIONI DEFINITIVE DELL'ANNO 2016			
					PREVISIONI ANNO 2017	PREVISIONI DELL'ANNO 2018	PREVISIONI DELL'ANNO 2019
MISSIONE 08	Aspetto del territorio ed edilizia abitativa						
0801 Programma 01	Urbanistica e assetto del territorio						
TITOLO 1	Spese correnti						
Macroaggregato 104	Trasferimenti correnti						
10801530811/0	CONTRIBUTI A SOGGETTI PRIVATI PER EMERGENZA IDRAULICO-IDROLOGICO- SP.FINANZ.CON PROVENTI DA CONCESSIONI AD EDIFICARE	0,00	previsione di competenza <i>di cui già impegnato*</i> previsione di cassa <i>a fondo pluriennale vincolato</i>	0,00 0,00 0,00	0,00 0,00 0,00	0,00 0,00 0,00	0,00 0,00 0,00
Totale Macroaggr. 104	Trasferimenti correnti	0,00	previsione di competenza <i>di cui già impegnato*</i> previsione di cassa <i>a fondo pluriennale vincolato</i>	0,00 0,00 0,00	0,00 0,00 0,00	0,00 0,00 0,00	0,00 0,00 0,00
Totale Titolo 1	Spese correnti	0,00	previsione di competenza <i>di cui già impegnato*</i> previsione di cassa <i>a fondo pluriennale vincolato</i>	0,00 0,00 0,00	0,00 0,00 0,00	0,00 0,00 0,00	0,00 0,00 0,00
Totale Programma 01	Urbanistica e assetto del territorio	0,00	previsione di competenza <i>di cui già impegnato*</i> previsione di cassa <i>a fondo pluriennale vincolato</i>	0,00 0,00 0,00	0,00 0,00 0,00	0,00 0,00 0,00	0,00 0,00 0,00
Totale MISSIONE 08	Aspetto del territorio ed edilizia abitativa	0,00	previsione di competenza <i>di cui già impegnato*</i> previsione di cassa <i>a fondo pluriennale vincolato</i>	0,00 0,00 0,00	0,00 0,00 0,00	0,00 0,00 0,00	0,00 0,00 0,00



Comune di Pontedera

Provincia di Pisa

SERVIZIO MANUTENZIONI E PROTEZIONE CIVILE - Resp. DIRIGENTE 2° SETTORE

SERVIZIO MANUTENZIONI E PROTEZIONE CIVILE - Resp. DIRIGENTE 2° SETTORE

SPESE PER MISSIONI, PROGRAMMI E MACROAGGREGATI PER CAPITOLI

ESERCIZIO 2017

MISSIONE PROGRAMMA TITOLO MACROAGGREGATO CAPITOLO	DENOMINAZIONE	RESIDUI PRESUNTI AL TERMINE DELL'ESERCIZIO 2016		PREVISIONI DEFINITIVE DELL'ANNO 2016			
					PREVISIONI ANNO 2017	PREVISIONI DELL'ANNO 2018	PREVISIONI DELL'ANNO 2019
MISSIONE 09	Sviluppo sostenibile e tutela del territorio e dell'ambiente						
	Tutela, valorizzazione e recupero ambientale						
0902 Programma 02							
TITOLO 1	Spese correnti						
Macroaggregato 103	Acquisto di beni e servizi						
10902200105/0	ACQUISTO BENI PER MANUTENZ. IMMOB. E IMP. PER PARCHI E GIARDINI - SPESA FINANZIATA CON PROVENTI DA CONCESSIONI EDILIZIE	2.000,00	previsione di competenza <i>di cui già impegnato*</i> previsione di cassa <i>a fondo pluriennale vincolato</i>	2.500,00 8.520,02	5.000,00 7.000,00	5.000,00	5.000,00
10902300315/0	PRESTAZIONE DI SERVIZI PER PARCHI E GIARDINI - PRESTAZIONI DI SERVIZI PER LA MANUTENZIONE DEI MEZZI D'OPERA E DI TRASPORTO	0,00	previsione di competenza <i>di cui già impegnato*</i> previsione di cassa <i>a fondo pluriennale vincolato</i>	0,00 0,00	0,00 0,00	0,00	0,00
10902300340/0	PRESTAZIONE DI SERVIZI PER PARCHI E GIARDINI - SPESE PER ENERGIA ELETTRICA	978,21	previsione di competenza <i>di cui già impegnato*</i> previsione di cassa <i>a fondo pluriennale vincolato</i>	2.500,00 2.580,59	2.500,00 3.478,21	2.500,00 500,00	2.500,00 500,00
10902300355/0	PRESTAZIONE DI SERVIZI PER PARCHI E GIARDINI - SPESE PER ACQUA POTABILE	1.742,17	previsione di competenza <i>di cui già impegnato*</i> previsione di cassa <i>a fondo pluriennale vincolato</i>	5.000,00 5.315,08	5.000,00 6.742,17	5.000,00	5.000,00
Totale Macroaggr. 103	Acquisto di beni e servizi	4.720,38	previsione di competenza <i>di cui già impegnato*</i> previsione di cassa <i>a fondo pluriennale vincolato</i>	10.000,00 16.415,69	12.500,00 17.220,38	12.500,00 500,00	12.500,00 0,00
Totale Titolo 1	Spese correnti	4.720,38	previsione di competenza <i>di cui già impegnato*</i> previsione di cassa <i>a fondo pluriennale vincolato</i>	10.000,00 16.415,69	12.500,00 17.220,38	12.500,00 500,00	12.500,00 0,00
TITOLO 2	Spese in conto capitale						
	Investimenti fissi lordi e acquisto di terreni						
Macroaggregato 202							
209021002110/0	ACQ.E RIST.BENI IMMOB.PER PARCHI-SERV.TUTELA AMBIENTALE DEL VERDE-ALTRI SERV.REL.AL TERRITORIO-RISTRUTT.E MANUT.STRAORD.BENI IMMOB.	0,00	previsione di competenza <i>di cui già impegnato*</i> previsione di cassa <i>a fondo pluriennale vincolato</i>	0,00 0,00	0,00 0,00	0,00	0,00
209021002113/0	ACQ.E RIST.BENI IMMOB.PARCHI-SERV.TUTELA AMB.LE DEL VERDE-ALTRI SERV.REL.AL TERRITORIO-RISTR.E MANUT.STR.BENI IMM.-SP.FIN.CON	0,00	previsione di competenza <i>di cui già impegnato*</i> previsione di cassa <i>a fondo pluriennale vincolato</i>	0,00 0,00	0,00 0,00	100.000,00	0,00
209021002119/0	ACQ.E RIST.BENI IMMOB.PER PARCHI-SERV.TUT.AMBIENTALE DEL VERDE-ALTRI SERV.REL.AL TERR.-RIST.E MANUT.STRAORD.BENI IMM.-	0,00	previsione di competenza <i>di cui già impegnato*</i> previsione di cassa <i>a fondo pluriennale vincolato</i>	0,00 0,00	0,00 0,00	0,00	0,00
209021002123/0	ACQ.E RIST.BENI IMM.PARCHI-SERV.TUT.AMBIENTALE DEL VERDE-ALTRI SERV.REL.AL TERR.-RIST.E MANUT.STRAOR.BENI IMM.-	0,00	previsione di competenza <i>di cui già impegnato*</i> previsione di cassa <i>a fondo pluriennale vincolato</i>	20.000,00 20.000,00	0,00 0,00	0,00	0,00



Comune di Pontedera

Provincia di Pisa

SERVIZIO MANUTENZIONI E PROTEZIONE CIVILE - Resp. DIRIGENTE 2° SETTORE

SERVIZIO MANUTENZIONI E PROTEZIONE CIVILE - Resp. DIRIGENTE 2° SETTORE

SPESE PER MISSIONI, PROGRAMMI E MACROAGGREGATI PER CAPITOLI

ESERCIZIO 2017

MISSIONE PROGRAMMA TITOLO MACROAGGREGATO CAPITOLO	DENOMINAZIONE	RESIDUI PRESUNTI AL TERMINE DELL'ESERCIZIO 2016		PREVISIONI DEFINITIVE DELL'ANNO 2016			
					PREVISIONI ANNO 2017	PREVISIONI DELL'ANNO 2018	PREVISIONI DELL'ANNO 2019
209021002125/0	ACQ.E RIST.BENI IMM.PARCHI- SERV.TUT.AMBIENTALE DEL VERDE-ALTRI SERV.REL.AL TERR.-RIST.E MANUT.STRAORD.BENI IMM.-	0,00	previsione di competenza <i>di cui già impegnato*</i> previsione di cassa <i>a fondo pluriennale vincolato</i>	0,00 0,00 0,00	0,00	0,00	0,00
209025002510/0	ACQUISIZIONE BENI MOBILI, MACCHINE E ATTREZZATURE PER PARCHI E SERVIZI PER TUTELA AMBIENTALE DEL VERDE- ACQUISTO ARREDO URBANO	62.130,39	previsione di competenza <i>di cui già impegnato*</i> previsione di cassa <i>a fondo pluriennale vincolato</i>	62.130,39 63.906,71 62.130,39	0,00	0,00	0,00
209025002525/0	ACQUISIZ.BENI MOBILI,MACCHINE,ATTREZZATURE PER PARCHI E SERVIZI PER TUTELA AMBIENTALE DEL VERDE-ACQ.ARREDO URBANO-IMP.PROV. CONCESS.EDILIZIE	13.479,53	previsione di competenza <i>di cui già impegnato*</i> previsione di cassa <i>a fondo pluriennale vincolato</i>	13.479,53 13.479,53 13.479,53	0,00	0,00	0,00
209025002530/0	ACQUISIZ.BENI MOBILI,MACCH.,ATTREZZ.PER PARCHI E SERV.PER TUT.AMBIENTALE DEL VERDE- ACQ.MEZZI, MOBILI E ATTREZZ.-	0,00	previsione di competenza <i>di cui già impegnato*</i> previsione di cassa <i>a fondo pluriennale vincolato</i>	19.960,42 19.960,42 19.960,42	0,00	0,00	0,00
209025002545/0	ACQ.BENI MOBILI,MACCH.,ATTREZZ.PER PARCHI E SERV.PER TUT.AMBIENTALE DEL VERDE-ACQ.ARREDO URBANO- SP.FIN.CON CONTRIB.VARI ENTI DEL SETT.PUBB.	0,00	previsione di competenza <i>di cui già impegnato*</i> previsione di cassa <i>a fondo pluriennale vincolato</i>	0,00 0,00 0,00	0,00	0,00	0,00
209025002561/0	ACQUISIZ.BENI MOBILI,MACCHINE,ATTREZZATURE PER PARCHI E SERV.PER TUTELA AMBIENTALE DEL VERDE-ACQ.ARREDO URBANO- SP.FIN.CON ENTRATE CORRENTI	0,00	previsione di competenza <i>di cui già impegnato*</i> previsione di cassa <i>a fondo pluriennale vincolato</i>	0,00 0,00 0,00	0,00	0,00	0,00
209025002567/0	ACQ.BENI MOBILI,MACCH.,ATTREZZ.PARCHI E SERV.TUTELA AMBIENTALE DEL VERDE- ACQ.ARREDO URBANO- SP.FIN.PROV.DERIV.CESS.AREE IN DIR.DI	0,00	previsione di competenza <i>di cui già impegnato*</i> previsione di cassa <i>a fondo pluriennale vincolato</i>	0,00 0,00 0,00	15.000,00	15.000,00	15.000,00
209025002571/0	ACQUISIZ.BENI MOBILI,MACC.,ATTREZZ.PER PARCHI E SERV.PER TUTELA AMBIENTALE DEL VERDE-ACQ.ARREDO URBANO-SP.FIN.CON	90.000,00	previsione di competenza <i>di cui già impegnato*</i> previsione di cassa <i>a fondo pluriennale vincolato</i>	90.000,00 90.000,00 90.000,00	0,00	0,00	0,00
Totale Macroaggr. 202	Investimenti fissi lordi e acquisto di terreni	165.609,92	previsione di competenza <i>di cui già impegnato*</i> previsione di cassa <i>a fondo pluriennale vincolato</i>	205.570,34 207.346,66 152.130,39	15.000,00	115.000,00 0,00	15.000,00 0,00
Totale Titolo 2	Spese in conto capitale	165.609,92	previsione di competenza <i>di cui già impegnato*</i> previsione di cassa <i>a fondo pluriennale vincolato</i>	205.570,34 207.346,66 152.130,39	15.000,00	115.000,00 0,00	27.500,00 0,00
Totale Programma 02	Tutela, valorizzazione e recupero ambientale	170.330,30	previsione di competenza <i>di cui già impegnato*</i> previsione di cassa <i>a fondo pluriennale vincolato</i>	215.570,34 223.762,35 152.130,39	27.500,00 500,00	127.500,00 500,00	27.500,00 0,00



Comune di Pontedera

Provincia di Pisa

SERVIZIO MANUTENZIONI E PROTEZIONE CIVILE - Resp. DIRIGENTE 2° SETTORE

SERVIZIO MANUTENZIONI E PROTEZIONE CIVILE - Resp. DIRIGENTE 2° SETTORE

SPESE PER MISSIONI, PROGRAMMI E MACROAGGREGATI PER CAPITOLI

ESERCIZIO 2017

MISSIONE PROGRAMMA TITOLO MACROAGGREGATO CAPITOLO	DENOMINAZIONE	RESIDUI PRESUNTI AL TERMINE DELL'ESERCIZIO 2016		PREVISIONI DEFINITIVE DELL'ANNO 2016			
					PREVISIONI ANNO 2017	PREVISIONI DELL'ANNO 2018	PREVISIONI DELL'ANNO 2019
0903 Programma 03	Rifiuti						
Titolo 1	Spese correnti						
Macroaggregato 110	Altre spese correnti						
109038001295/0	ONERI STRAORDINARI DELLA GESTIONE CORRENTE - ONERI STRAORDINARI	0,00	previsione di competenza <i>di cui già impegnato*</i> previsione di cassa <i>a fondo pluriennale vincolato</i>	0,00 382.427,30	0,00 0,00	0,00 0,00	0,00 0,00
Totale Macroaggr. 110	Altre spese correnti	0,00	previsione di competenza <i>di cui già impegnato*</i> previsione di cassa <i>a fondo pluriennale vincolato</i>	0,00 382.427,30	0,00 0,00	0,00 0,00	0,00 0,00
Totale Titolo 1	Spese correnti	0,00	previsione di competenza <i>di cui già impegnato*</i> previsione di cassa <i>a fondo pluriennale vincolato</i>	0,00 382.427,30	0,00 0,00	0,00 0,00	0,00 0,00
Titolo 2	Spese in conto capitale						
Macroaggregato 202	Investimenti fissi lordi e acquisto di terreni						
209031002121/0	ACQUISIZ. E RISTRUTTURAZ. BENI IMMOBILI SERVIZIO SMALTIMENTO RIFIUTI- RISTRUTT. E MANUTENZ. STRAORD. BENI IMM.-IMP. AVANZO D'AMMINISTRAZIONE	4.592,66	previsione di competenza <i>di cui già impegnato*</i> previsione di cassa <i>a fondo pluriennale vincolato</i>	4.592,66 4.592,66	0,00 4.592,66	0,00 0,00	0,00 0,00
Totale Macroaggr. 202	Investimenti fissi lordi e acquisto di terreni	4.592,66	previsione di competenza <i>di cui già impegnato*</i> previsione di cassa <i>a fondo pluriennale vincolato</i>	4.592,66 4.592,66	0,00 4.592,66	0,00 0,00	0,00 0,00
Totale Titolo 2	Spese in conto capitale	4.592,66	previsione di competenza <i>di cui già impegnato*</i> previsione di cassa <i>a fondo pluriennale vincolato</i>	4.592,66 4.592,66	0,00 4.592,66	0,00 0,00	0,00 0,00
Totale Programma 03	Rifiuti	4.592,66	previsione di competenza <i>di cui già impegnato*</i> previsione di cassa <i>a fondo pluriennale vincolato</i>	4.592,66 387.019,96	0,00 4.592,66	0,00 0,00	0,00 0,00
0904 Programma 04	Servizio idrico integrato						
Titolo 1	Spese correnti						
Macroaggregato 103	Acquisto di beni e servizi						
10904310340/0	PRESTAZIONI DI SERVIZI PER SERVIZIO FOGNATURE E DEPURAZIONE - SPESE PER ENERGIA ELETTRICA	2.559,22	previsione di competenza <i>di cui già impegnato*</i> previsione di cassa <i>a fondo pluriennale vincolato</i>	7.000,00 9.695,73	7.000,00 9.559,22	7.000,00 1.000,00	7.000,00 0,00
10904320340/0	PRESTAZIONI DI SERVIZI PER FONTANELLI PUBBLICI - SPESE PER ENERGIA	124,54	previsione di competenza <i>di cui già impegnato*</i> previsione di cassa <i>a fondo pluriennale vincolato</i>	1.000,00 1.309,06	1.000,00 1.124,54	1.000,00 100,00	1.000,00 0,00
10904320355/0	PRESTAZIONI DI SERVIZI PER FONTANELLI PUBBLICI - SPESE PER ACQUA POTABILE	869,38	previsione di competenza <i>di cui già impegnato*</i> previsione di cassa <i>a fondo pluriennale vincolato</i>	1.000,00 1.897,62	1.000,00 1.869,38	1.000,00 0,00	1.000,00 0,00
Totale Macroaggr. 103	Acquisto di beni e servizi	3.553,14	previsione di competenza <i>di cui già impegnato*</i> previsione di cassa <i>a fondo pluriennale vincolato</i>	9.000,00 12.902,41	9.000,00 12.553,14	9.000,00 1.100,00	9.000,00 0,00



Comune di Pontedera

Provincia di Pisa

SERVIZIO MANUTENZIONI E PROTEZIONE CIVILE - Resp. DIRIGENTE 2° SETTORE SERVIZIO MANUTENZIONI E PROTEZIONE CIVILE - Resp. DIRIGENTE 2° SETTORE SPESE PER MISSIONI, PROGRAMMI E MACROAGGREGATI PER CAPITOLI ESERCIZIO 2017

MISSIONE PROGRAMMA TITOLO MACROAGGREGATO CAPITOLO	DENOMINAZIONE	RESIDUI PRESUNTI AL TERMINE DELL'ESERCIZIO 2016		PREVISIONI DEFINITIVE DELL'ANNO 2016	PREVISIONI		
					PREVISIONI ANNO 2017	PREVISIONI DELL'ANNO 2018	PREVISIONI DELL'ANNO 2019
Totale Titolo 1	Spese correnti	3.553,14	previsione di competenza <i>di cui già impegnato*</i> previsione di cassa <i>a fondo pluriennale vincolato</i>	9.000,00 12.902,41	9.000,00 12.553,14	9.000,00 1.100,00	9.000,00 0,00
TITOLO 2	Spese in conto capitale						
Macroaggregato 202	Investimenti fissi lordi e acquisto di terreni						
209041002123/0	ACQUISIZ. E RISTRUTT. BENI IMMOBILI SERVIZIO IDRICO-RISTRUTT. E MANUTENZ. STRAORD. BENI IMM.- SP. FIN. DALL'ALIENAZIONE DI BENI	150.146,31	previsione di competenza <i>di cui già impegnato*</i> previsione di cassa <i>a fondo pluriennale vincolato</i>	170.000,00 170.000,00 116.574,36	0,00 150.146,31	0,00	0,00
209041002125/0	ACQUISIZ. E RISTRUTT. BENI IMMOBILI SERV. IDRICO-RISTRUTT. E MANUTENZ. STRAORD. BENI IMM.- IMP. PROV. DERIV. DALLE	0,00	previsione di competenza <i>di cui già impegnato*</i> previsione di cassa <i>a fondo pluriennale vincolato</i>	0,00 0,00	0,00 0,00	0,00	0,00
209045002525/0	ACQUISIZIONE BENI MOBILI, MACCHINE E ATTREZZATURE PER BENI IMMOBILI SERVIZIO IDRICO-ACQ. ATTREZZATURE- IMP. PROV. CONCESSIONI EDILIZIE	0,00	previsione di competenza <i>di cui già impegnato*</i> previsione di cassa <i>a fondo pluriennale vincolato</i>	0,00 43.000,00	0,00 0,00	0,00	0,00
Totale Macroaggr. 202	Investimenti fissi lordi e acquisto di terreni	150.146,31	previsione di competenza <i>di cui già impegnato*</i> previsione di cassa <i>a fondo pluriennale vincolato</i>	170.000,00 213.000,00 116.574,36	0,00 150.146,31	0,00 0,00	0,00 0,00
Macroaggregato 204	Altri trasferimenti in conto capitale						
209047002715/0	TRASFERIMENTO DI CAPITALI PER SERVIZIO IDRICO-TRASFERIMENTO DI CAPITALI A VARI SOGGETTI - IMP. PROV. DERIVANTI DALLE CONCESSIONI EDILIZIE	0,00	previsione di competenza <i>di cui già impegnato*</i> previsione di cassa <i>a fondo pluriennale vincolato</i>	0,00 0,00	0,00 0,00	0,00	0,00
Totale Macroaggr. 204	Altri trasferimenti in conto capitale	0,00	previsione di competenza <i>di cui già impegnato*</i> previsione di cassa <i>a fondo pluriennale vincolato</i>	0,00 0,00	0,00 0,00	0,00 0,00	0,00 0,00
Totale Titolo 2	Spese in conto capitale	150.146,31	previsione di competenza <i>di cui già impegnato*</i> previsione di cassa <i>a fondo pluriennale vincolato</i>	170.000,00 213.000,00 116.574,36	0,00 150.146,31	0,00 0,00	9.000,00 0,00
Totale Programma 04	Servizio idrico integrato	153.699,45	previsione di competenza <i>di cui già impegnato*</i> previsione di cassa <i>a fondo pluriennale vincolato</i>	179.000,00 225.902,41 116.574,36	9.000,00 8.000,00 162.699,45	9.000,00 1.100,00	9.000,00 0,00
Totale MISSIONE 09	Sviluppo sostenibile e tutela del territorio e dell'ambiente	328.622,41	previsione di competenza <i>di cui già impegnato*</i> previsione di cassa <i>a fondo pluriennale vincolato</i>	399.163,00 836.684,72 268.704,75	36.500,00 8.500,00 365.122,41	136.500,00 1.600,00	36.500,00 0,00



Comune di Pontedera

Provincia di Pisa

SERVIZIO MANUTENZIONI E PROTEZIONE CIVILE - Resp. DIRIGENTE 2° SETTORE

SERVIZIO MANUTENZIONI E PROTEZIONE CIVILE - Resp. DIRIGENTE 2° SETTORE

SPESE PER MISSIONI, PROGRAMMI E MACROAGGREGATI PER CAPITOLI

ESERCIZIO 2017

MISSIONE PROGRAMMA TITOLO MACROAGGREGATO CAPITOLO	DENOMINAZIONE	RESIDUI PRESUNTI AL TERMINI DELL'ESERCIZIO 2016		PREVISIONI DEFINITIVE DELL'ANNO 2016			
					PREVISIONI ANNO 2017	PREVISIONI DELL'ANNO 2018	PREVISIONI DELL'ANNO 2019
MISSIONE 10	Trasporti e diritto alla mobilità						
1005 Programma 05	Viabilità e infrastrutture stradali						
TITOLO 1	Spese correnti						
Macroaggregato 103	Acquisto di beni e servizi						
11005200105/0	ACQUISTO BENI PER MANUTENZ. IMMOB. E IMPIANTI PER IL SERVIZIO VIABILITA' - SPESA FINANZIATA CON PROVENTI DA CONCESSIONI EDILIZIE	20.818,80	previsione di competenza <i>di cui già impegnato*</i> previsione di cassa <i>a fondo pluriennale vincolato</i>	27.300,00 38.023,34	25.000,00 45.818,80	25.000,00	25.000,00
11005201105/0	ACQUISTO BENI PER MANUTENZ. IMMOB. E IMPIANTI PER IL SERVIZIO ILLUMINAZIONE PUBBLICA - SPESA FINANZIATA CON PROVENTI DA CONCESSIONI EDILIZIE	7.997,60	previsione di competenza <i>di cui già impegnato*</i> previsione di cassa <i>a fondo pluriennale vincolato</i>	19.800,00 24.045,74	20.000,00 27.997,60	20.000,00	20.000,00
11005202105/0	ACQUISTO DI BENI PER IL SERVIZIO VIABILITA' - ACQUISTO BENI PER MANUTENZIONE IMMOBILI E IMPIANTI	0,00	previsione di competenza <i>di cui già impegnato*</i> previsione di cassa <i>a fondo pluriennale vincolato</i>	0,00 0,00	5.000,00 5.000,00	5.000,00	5.000,00
11005203105/0	ACQUISTO BENI PER MANUTENZ. IMMOB. E IMPIANTI PER IL SERVIZIO ILLUMINAZIONE PUBBLICA	0,00	previsione di competenza <i>di cui già impegnato*</i> previsione di cassa <i>a fondo pluriennale vincolato</i>	0,00 0,00	2.000,00 2.000,00	2.000,00	2.000,00
11005220105/0	ACQUISTI DI BENI PER LA DISCIPLINA DEL TRAFFICO STRADALE-SEGNALETICA - ACQUISTO BENI PER MANUTENZIONE IMMOBILI E IMPIANTI	0,00	previsione di competenza <i>di cui già impegnato*</i> previsione di cassa <i>a fondo pluriennale vincolato</i>	0,00 558,12	0,00 0,00	0,00	0,00
11005221105/0	ACQUISTO BENI PER MANUTENZ. IMMOB. E IMP. PER LA DISCIPLINA DEL TRAFFICO STRADALE - SPESA FINANZIATA CON PROVENTI DA CONCESSIONI EDILIZIE	1.000,00	previsione di competenza <i>di cui già impegnato*</i> previsione di cassa <i>a fondo pluriennale vincolato</i>	1.000,00 2.197,60	1.000,00 2.000,00	1.000,00	1.000,00
11005300305/0	PRESTAZIONE DI SERVIZI PER LA MANUTENZ. DEGLI IMMOB. E IMPIANTI PER SERVIZIO VIABILITA' - SPESA FINANZ. CON PROVENTI DA CONCESSIONI EDILIZIE	12.094,72	previsione di competenza <i>di cui già impegnato*</i> previsione di cassa <i>a fondo pluriennale vincolato</i>	15.000,00 37.699,50	15.000,00 27.094,72	15.000,00	15.000,00
11005300340/0	PRESTAZIONI DI SERVIZI PER SERVIZIO VIABILITA' - SPESE PER ENERGIA	5.548,73	previsione di competenza <i>di cui già impegnato*</i> previsione di cassa <i>a fondo pluriennale vincolato</i>	34.000,00 38.170,74	35.000,00 40.548,73	35.000,00 10.000,00	35.000,00
11005300355/0	PRESTAZIONI DI SERVIZI PER SERVIZIO VIABILITA' - SPESE PER ACQUA POTABILE	0,00	previsione di competenza <i>di cui già impegnato*</i> previsione di cassa <i>a fondo pluriennale vincolato</i>	500,00 785,34	1.000,00 1.000,00	1.000,00	1.000,00
11005300375/0	PRESTAZIONI DI SERVIZI PER SERVIZIO VIABILITA' - SPESE VARIE - SPESA FINANZIATA CON PROVENTI DA CONCESSIONI EDILIZIE	21.102,85	previsione di competenza <i>di cui già impegnato*</i> previsione di cassa	37.600,00 79.417,12	37.600,00 58.702,85	37.600,00	37.600,00



Comune di Pontedera

Provincia di Pisa

SERVIZIO MANUTENZIONI E PROTEZIONE CIVILE - Resp. DIRIGENTE 2° SETTORE

SERVIZIO MANUTENZIONI E PROTEZIONE CIVILE - Resp. DIRIGENTE 2° SETTORE

SPESE PER MISSIONI, PROGRAMMI E MACROAGGREGATI PER CAPITOLI

ESERCIZIO 2017

MISSIONE PROGRAMMA TITOLO MACROAGGREGATO CAPITOLO	DENOMINAZIONE	RESIDUI PRESUNTI AL TERMINE DELL'ESERCIZIO 2016		PREVISIONI DEFINITIVE DELL'ANNO 2016			
					PREVISIONI ANNO 2017	PREVISIONI DELL'ANNO 2018	PREVISIONI DELL'ANNO 2019
			<i>a fondo pluriennale vincolato</i>				
11005301305/0	PRESTAZ. DI SERVIZI PER LA MANUTENZ. DEGLI IMMOB. E IMP. PER IL SERV. ILLUMINAZIONE PUBBLICA - SP. FINANZ. CON PROVENTI DA CONCESSIONI EDILIZIE	9.710,00	previsione di competenza <i>di cui già impegnato*</i> previsione di cassa <i>a fondo pluriennale vincolato</i>	12.710,00 35.449,58	3.000,00 12.710,00	3.000,00	3.000,00
11005301315/0	PRESTAZIONE DI SERVIZI PER L'ILLUMINAZIONE PUBBLICA - PRESTAZIONI DI SERVIZI PER LA MANUTENZIONE DEI MEZZI D'OPERA E DI TRASPORTO	1.704,95	previsione di competenza <i>di cui già impegnato*</i> previsione di cassa <i>a fondo pluriennale vincolato</i>	3.196,00 7.354,15	5.000,00 6.704,95	5.000,00	5.000,00
11005301340/0	PRESTAZIONE DI SERVIZI PER L'ILLUMINAZIONE PUBBLICA - SPESE PER ENERGIA ELETTRICA	93.252,35	previsione di competenza <i>di cui già impegnato*</i> previsione di cassa <i>a fondo pluriennale vincolato</i>	776.000,00 941.491,61	750.000,00 687.428,25 843.252,35	610.000,00 270.000,00	610.000,00
11005301375/0	PRESTAZIONI DI SERVIZI PER SERVIZIO VIABILITA' - SPESE VARIE	8.000,00	previsione di competenza <i>di cui già impegnato*</i> previsione di cassa <i>a fondo pluriennale vincolato</i>	8.000,00 8.000,00	5.000,00 13.000,00	5.000,00	5.000,00
11005302305/0	PRESTAZIONE DI SERVIZI PER LA MANUTENZIONE E DEGLI IMMOBILI E IMPIANTI PER SERVIZIO VIABILITA'	0,00	previsione di competenza <i>di cui già impegnato*</i> previsione di cassa <i>a fondo pluriennale vincolato</i>	0,00 0,00	1.874,90 1.874,90 1.874,90	1.874,90	1.874,90
11005315375/0	PRESTAZIONI DI SERVIZI PER SEGNALETICA - PRESTAZIONI DI SERVIZI -	0,00	previsione di competenza <i>di cui già impegnato*</i> previsione di cassa <i>a fondo pluriennale vincolato</i>	0,00 0,00	0,00 0,00	0,00	0,00
11005320305/0	PRESTAZ. DI SERV. PER LA MANUTENZ. DEGLI IMMOB. E IMP. PER LA DISCIPLINA DEL TRAFFICO STRADALE - SP. FINANZ. CON PROVENTI DA CONCESSIONI EDILIZIE	601,66	previsione di competenza <i>di cui già impegnato*</i> previsione di cassa <i>a fondo pluriennale vincolato</i>	1.000,00 1.000,00	1.000,00 1.601,66	1.000,00	1.000,00
11005320315/0	PRESTAZIONI DI SERVIZI PER LA DISCIPLINA DEL TRAFFICO STRADALE - PRESTAZIONI DI SERVIZI PER LA MANUTENZIONE DEI MEZZI D'OPERA E DI	290,97	previsione di competenza <i>di cui già impegnato*</i> previsione di cassa <i>a fondo pluriennale vincolato</i>	1.000,00 2.999,98	1.000,00 1.290,97	1.000,00	1.000,00
11005320340/0	PRESTAZIONI DI SERVIZI PER LA DISCIPLINA DEL TRAFFICO STRADALE - SPESE PER ENERGIA ELETTRICA	354,15	previsione di competenza <i>di cui già impegnato*</i> previsione di cassa <i>a fondo pluriennale vincolato</i>	3.000,00 6.651,11	5.000,00 5.000,00 5.354,15	5.000,00 1.000,00	5.000,00
Totale Macroaggr. 103	Acquisto di beni e servizi	182.476,78	previsione di competenza <i>di cui già impegnato*</i> previsione di cassa <i>a fondo pluriennale vincolato</i>	940.106,00 1.223.843,93	913.474,90 729.303,15 1.095.951,68	773.474,90 281.000,00	773.474,90 0,00
Macroaggregato 104	Trasferimenti correnti						
11005500843/0	TRASFERIMENTI PER SERVIZIO VIABILITA' - TRASFERIMENTI AD R.F.I.	2.899,99	previsione di competenza <i>di cui già impegnato*</i> previsione di cassa <i>a fondo pluriennale vincolato</i>	3.000,00 5.899,99	3.000,00 5.899,99	3.000,00	3.000,00



Comune di Pontedera

Provincia di Pisa

SERVIZIO MANUTENZIONI E PROTEZIONE CIVILE - Resp. DIRIGENTE 2° SETTORE

SERVIZIO MANUTENZIONI E PROTEZIONE CIVILE - Resp. DIRIGENTE 2° SETTORE

SPESE PER MISSIONI, PROGRAMMI E MACROAGGREGATI PER CAPITOLI

ESERCIZIO 2017

MISSIONE PROGRAMMA TITOLO MACROAGGREGATO CAPITOLO	DENOMINAZIONE	RESIDUI PRESUNTI AL TERMINI DELL'ESERCIZIO 2016		PREVISIONI DEFINITIVE DELL'ANNO 2016	PREVISIONI		
					PREVISIONI ANNO 2017	PREVISIONI DELL'ANNO 2018	PREVISIONI DELL'ANNO 2019
11005500893/0	TRASFERIMENTI PER SERVIZIO VIABILITA' - TRASFERIMENTO A SOGGETTI COMODANTI PER RIPRISTINO OPERE ARTISTICHE SU VIABILITA' COM.LI	0,00	previsione di competenza <i>di cui già impegnato*</i> previsione di cassa <i>a fondo pluriennale vincolato</i>	0,00 12.200,00	0,00 0,00	0,00 0,00	0,00 0,00
11005505828/0	RIMBORSO DI SOMME RELATIVE ALLA GEST. DELLE AREE DI SOSTA - TRASFERIMENTI AL CONCESSIONARIO GESTORE DELLE AREE DI SOSTA COMU.LI	0,00	previsione di competenza <i>di cui già impegnato*</i> previsione di cassa <i>a fondo pluriennale vincolato</i>	0,00 0,00	3.500,00 3.500,00	3.500,00 3.500,00	3.500,00 3.500,00
Totale Macroaggr. 104	Trasferimenti correnti	2.899,99	previsione di competenza <i>di cui già impegnato*</i> previsione di cassa <i>a fondo pluriennale vincolato</i>	3.000,00 18.099,99	6.500,00 9.399,99	6.500,00 0,00	6.500,00 0,00
Totale Titolo 1	Spese correnti	185.376,77	previsione di competenza <i>di cui già impegnato*</i> previsione di cassa <i>a fondo pluriennale vincolato</i>	943.106,00 1.241.943,92	919.974,90 1.105.351,67	779.974,90 281.000,00	779.974,90 0,00
TITOLO 2	Spese in conto capitale						
Macroaggregato 202	Investimenti fissi lordi e acquisto di terreni						
210051002113/0	ACQUISIZIONE E RISTRUTTURAZIONE VIE PIAZZE E PARCHEGGI-RISTRUTT.E MANUTENZ.STRAORDINARIA BENI IMMOBILI-SPESA FINANZIATA CON ENTRATE CORRENTI	474.961,08	previsione di competenza <i>di cui già impegnato*</i> previsione di cassa <i>a fondo pluriennale vincolato</i>	475.000,00 475.000,00 474.961,08	563.188,71 1.038.149,79	100.000,00	500.000,00
210051002114/0	ACQUISIZIONE E RISTRUTTURAZIONE VIE PIAZZE E PARCHEGGI- ACQUIS.E COSTRUZ.BENI IMM.-SP.FIN.DA TRASFERIMENTI DA SOGG.PRIVATI	1.335,59	previsione di competenza <i>di cui già impegnato*</i> previsione di cassa <i>a fondo pluriennale vincolato</i>	5.334,14 5.334,14 1.335,59	0,00 1.335,59	0,00	0,00
210051002116/0	ACQUISIZIONE E RISTRUTTURAZIONE VIE PIAZZE E PARCHEGGI-ACQUIS.E COSTRUZ.BENI IMM.-SP.FIN.CON CONTRIBUTI DA VARI SOGG.	0,00	previsione di competenza <i>di cui già impegnato*</i> previsione di cassa <i>a fondo pluriennale vincolato</i>	0,00 0,00	0,00 0,00	0,00	0,00
210051002117/0	ACQUISIZIONE E RISTRUTTURAZIONE VIE PIAZZE E PARCHEGGI-RISTR.E MANUT.STRAORD.BENI IMM.-SP.FIN.CON ENTRATE DA VARI SOGGETTI	0,00	previsione di competenza <i>di cui già impegnato*</i> previsione di cassa <i>a fondo pluriennale vincolato</i>	0,00 0,00 38.827,64	38.827,64 38.827,64	0,00	0,00
210051002125/0	ACQUISIZIONE E RISTRUTTURAZIONE VIE PIAZZE E PARCHEGGI- RISTR.E MANUT.STRAORD.BENI IMM.- IMP.PROV.DERIV.CONCESS.CIMITERIALI	521,53	previsione di competenza <i>di cui già impegnato*</i> previsione di cassa <i>a fondo pluriennale vincolato</i>	521,53 521,53	0,00 521,53	0,00	0,00
210051002128/0	ACQUISIZIONE E RISTRUTTURAZIONE VIE PIAZZE E PARCHEGGI- RISTR.E MANUT.STRAORD.BENI IMM.- IMP.PROV.DERIV.SANZ.VIOLAZ.AL C.d.S.	194.600,11	previsione di competenza <i>di cui già impegnato*</i> previsione di cassa <i>a fondo pluriennale vincolato</i>	218.668,20 321.792,73 196.735,52	33.000,00 227.600,11	0,00	0,00
210051002136/0	ACQUISIZIONE E RISTRUTTURAZIONE VIE PIAZZE E PARCHEGGI- ACQUIS.E COSTRUZ.BENI IMM.- IMP.PROV.DERIV.DALLE	0,00	previsione di competenza	373.960,66	0,00	0,00	0,00



Comune di Pontedera
Provincia di Pisa

SERVIZIO MANUTENZIONI E PROTEZIONE CIVILE - Resp. DIRIGENTE 2° SETTORE
SERVIZIO MANUTENZIONI E PROTEZIONE CIVILE - Resp. DIRIGENTE 2° SETTORE
SPESE PER MISSIONI, PROGRAMMI E MACROAGGREGATI PER CAPITOLI
ESERCIZIO 2017

MISSIONE PROGRAMMA TITOLO MACROAGGREGATO CAPITOLO	DENOMINAZIONE	RESIDUI PRESUNTI AL TERMINI DELL'ESERCIZIO 2016		PREVISIONI DEFINITIVE DELL'ANNO 2016			
					PREVISIONI ANNO 2017	PREVISIONI DELL'ANNO 2018	PREVISIONI DELL'ANNO 2019
			<i>di cui già impegnato*</i> previsione di cassa <i>a fondo pluriennale vincolato</i>	373.960,66	0,00		
210051002144/0	ACQUISIZIONE E RISTRUTTURAZIONE VIE PIAZZE E PARCHEGGI-RISTR.E MANUT.STRAORD.BENI IMM.- SP.FIN.PROV.DERIV.DALLA	2.001,72	previsione di competenza	2.001,72	0,00	0,00	0,00
			<i>di cui già impegnato*</i> previsione di cassa <i>a fondo pluriennale vincolato</i>	2.001,72 2.001,72	2.001,72		
210051002147/0	ACQUIS.E RISTRUTT.VIE PIAZZE E PARCHEGGI-RISTR.E MANUT. STRAORD. BENI IMMOB.-IMP. PROV.DERIV.DA TRASF.DA DIR.DI SUPERF. A DIR.DI	5.970,31	previsione di competenza	10.000,00	0,00	0,00	0,00
			<i>di cui già impegnato*</i> previsione di cassa <i>a fondo pluriennale vincolato</i>	10.000,00 5.970,31	5.970,31		
210051002151/0	ACQUISIZIONE E RISTRUTTURAZIONE VIE PIAZZE E PARCHEGGI-ACQ.E COSTR.BENI IMM.-IMP.PROV.PER TRASF.DA DIR. SUPERF.A DIR. PROPRIETA'	0,00	previsione di competenza	0,00	0,00	0,00	0,00
			<i>di cui già impegnato*</i> previsione di cassa <i>a fondo pluriennale vincolato</i>	0,00	0,00		
210051002152/0	ACQUISIZIONE E RISTRUTTURAZIONE VIE PIAZZE E PARCHEGGI-ACQ.E COST.BENI IMM.-IMP.PROV.DERIV.DA CESS.AREE IN DIR.DI SERVITU'	0,00	previsione di competenza	0,00	0,00	0,00	0,00
			<i>di cui già impegnato*</i> previsione di cassa <i>a fondo pluriennale vincolato</i>	0,00	0,00		
210051002160/0	ACQUISIZIONE E RISTRUTTURAZIONE VIE PIAZZE E PARCHEGGI-RISTR. E MANUT.STRAORD.BENI IMM.-SP.FIN.CON TRASF.DERIV.DALLE SANZ.VIOLAZ. AL C.d.S	134.539,00	previsione di competenza	134.539,00	90.000,00	90.000,00	90.000,00
			<i>di cui già impegnato*</i> previsione di cassa <i>a fondo pluriennale vincolato</i>	134.539,00 134.539,00	224.539,00		
210051012117/0	COSTRUZIONE IMPIANTI ILLUMINAZIONE- RISTRUTTURAZ.E MANUTENZ.STRAORDINARIA BENI IMMOBILI-SP.FIN.CON ENTRATE DA VARI	0,00	previsione di competenza	0,00	0,00	0,00	0,00
			<i>di cui già impegnato*</i> previsione di cassa <i>a fondo pluriennale vincolato</i>	0,00	0,00		
210051012119/0	COSTRUZIONE IMPIANTI ILLUMINAZIONE- RISTRUTTURAZIONE E MANUTENZIONE STRAORDINARIA BENI IMMOBILI-SP.FIN.DA TRASF.DA SOGGETTI PRIVATI	0,00	previsione di competenza	0,00	0,00	0,00	0,00
			<i>di cui già impegnato*</i> previsione di cassa <i>a fondo pluriennale vincolato</i>	0,00	0,00		
210051012121/0	COSTRUZIONE IMPIANTI ILLUMINAZIONE- RISTRUTTURAZIONE E MANUTENZIONE STRAORDINARIA BENI IMMOBILI - IMPIEGO AVANZO D'AMMINISTRAZIONE	50.275,00	previsione di competenza	50.275,00	0,00	0,00	0,00
			<i>di cui già impegnato*</i> previsione di cassa <i>a fondo pluriennale vincolato</i>	50.275,00 10.015,00	50.275,00		
210051012122/0	COSTRUZIONE IMPIANTI ILLUMINAZIONE- RISTRUTTURAZ. E MANUTENZ. STRAORDINARIA BENI IMMOBILI- SP.FIN.CON CONTRIB.DA VARI ENTI	49.410,69	previsione di competenza	49.410,69	0,00	0,00	0,00
			<i>di cui già impegnato*</i> previsione di cassa <i>a fondo pluriennale vincolato</i>	49.410,69 49.410,69	49.410,69		
210051012123/0	COSTRUZIONE IMPIANTI ILLUMINAZIONE- RISTRUTTURAZIONE E MANUTENZIONE STRAORDINARIA BENI IMMOBILI- SP.FIN.DALL'ALIENAZIONE DI BENI	0,00	previsione di competenza	0,00	0,00	0,00	0,00
			<i>di cui già impegnato*</i>				



Comune di Pontedera

Provincia di Pisa

SERVIZIO MANUTENZIONI E PROTEZIONE CIVILE - Resp. DIRIGENTE 2° SETTORE

SERVIZIO MANUTENZIONI E PROTEZIONE CIVILE - Resp. DIRIGENTE 2° SETTORE

SPESE PER MISSIONI, PROGRAMMI E MACROAGGREGATI PER CAPITOLI

ESERCIZIO 2017

MISSIONE PROGRAMMA TITOLO MACROAGGREGATO CAPITOLO	DENOMINAZIONE	RESIDUI PRESUNTI AL TERMINE DELL'ESERCIZIO 2016		PREVISIONI DEFINITIVE DELL'ANNO 2016			
					PREVISIONI ANNO 2017	PREVISIONI DELL'ANNO 2018	PREVISIONI DELL'ANNO 2019
			previsione di cassa <i>a fondo pluriennale vincolato</i>	0,00	0,00		
210055002510/0	ACQUISIZIONE DI BENI MOBILI, MACCHINE ED ATTREZZATURE NEL CAMPO DELLA VIABILITA' - ACQUISTO ATTREZZATURE	27.063,43	previsione di competenza <i>di cui già impegnato*</i> previsione di cassa <i>a fondo pluriennale vincolato</i>	67.063,43 67.063,43 27.063,43	0,00 27.063,43	0,00	0,00
210055002525/0	ACQUISIZIONE DI BENI MOBILI, MACCHINE ED ATTREZZATURE NEL CAMPO DELLA VIABILITA'-ACQUISTO ATTREZZATURE-IMP. PROVENTI CONCESSIONI EDILIZIE	0,00	previsione di competenza <i>di cui già impegnato*</i> previsione di cassa <i>a fondo pluriennale vincolato</i>	0,00 0,00	0,00 0,00	0,00	0,00
210055002530/0	ACQUISIZ. DI BENI MOBILI, MACCHINE ED ATTREZZATURE NEL CAMPO DELLA VIABILITA'-ACQ.MEZZI.MOBILI E ATTREZZATURE-SP.FIN.DALL'ALIENAZIONE DI BENI	0,00	previsione di competenza <i>di cui già impegnato*</i> previsione di cassa <i>a fondo pluriennale vincolato</i>	27.174,28 27.174,28	0,00 0,00	0,00	0,00
210055002540/0	ACQUISIZ. DI BENI MOBILI, MACCHINE, ATTREZZ. NEL CAMPO DELLA VIABILITA' - ACQ. MEZZI, MOBILI, ATTREZZ. -	0,00	previsione di competenza <i>di cui già impegnato*</i> previsione di cassa <i>a fondo pluriennale vincolato</i>	0,00 0,00	0,00 0,00	0,00	0,00
210055002545/0	ACQUISIZ. DI BENI MOBILI, MACCHINE, ATTREZZ. NEL CAMPO DELLA VIABILITA' - ACQ. ATTREZZATURE - SP. FIN. CON CONTRI. DA VARI ENTI DEL	12.968,50	previsione di competenza <i>di cui già impegnato*</i> previsione di cassa <i>a fondo pluriennale vincolato</i>	0,00 12.968,50	0,00 12.968,50	0,00	0,00
210055002560/0	ACQUISIZ. DI BENI MOBILI, MACCHINE, ATTREZZ. NEL CAMPO DELLA VIABILITA' - ACQ. MEZZI, MOBILI E, ATTREZZ. - SP. FIN. CON	148.656,97	previsione di competenza <i>di cui già impegnato*</i> previsione di cassa <i>a fondo pluriennale vincolato</i>	164.528,50 175.728,10 51.385,75	86.110,00 234.766,97	86.110,00	86.110,00
Totale Macroaggr. 202	Investimenti fissi lordi e acquisto di terreni	1.102.303,93	previsione di competenza <i>di cui già impegnato*</i> previsione di cassa <i>a fondo pluriennale vincolato</i>	1.578.477,15 1.705.769,78 992.245,73	811.126,35 1.913.430,28	276.110,00 0,00	676.110,00 0,00
Macroaggregato 204	Altri trasferimenti in conto capitale						
210057002710/0	TRASFERIM. DI CAPITALI NEL CAMPO DELLA VIABILITA' - TRASF. DI CAPITALI PER REALIZZ. DI OPERE PUBBLICHE - SP. FIN. CON CONTRIB. DA ENTI DEL SETT. PUBBL.	120.000,00	previsione di competenza <i>di cui già impegnato*</i> previsione di cassa <i>a fondo pluriennale vincolato</i>	120.000,00 120.000,00 120.000,00	0,00 120.000,00	0,00	0,00
Totale Macroaggr. 204	Altri trasferimenti in conto capitale	120.000,00	previsione di competenza <i>di cui già impegnato*</i> previsione di cassa <i>a fondo pluriennale vincolato</i>	120.000,00 120.000,00 120.000,00	0,00 120.000,00	0,00 0,00	0,00 0,00
Totale Titolo 2	Spese in conto capitale	1.222.303,93	previsione di competenza <i>di cui già impegnato*</i> previsione di cassa <i>a fondo pluriennale vincolato</i>	1.698.477,15 1.825.769,78 1.112.245,73	811.126,35 2.033.430,28	276.110,00 0,00	1.456.084,90 0,00
Totale Programma 05	Viabilità e infrastrutture stradali	1.407.680,70	previsione di competenza <i>di cui già impegnato*</i> previsione di cassa <i>a fondo pluriennale vincolato</i>	2.641.583,15 3.067.713,70 1.112.245,73	1.731.101,25 3.138.781,95	1.056.084,90 281.000,00	1.456.084,90 0,00



Comune di Pontedera
Provincia di Pisa

SERVIZIO MANUTENZIONI E PROTEZIONE CIVILE - Resp. DIRIGENTE 2° SETTORE
SERVIZIO MANUTENZIONI E PROTEZIONE CIVILE - Resp. DIRIGENTE 2° SETTORE
SPESE PER MISSIONI, PROGRAMMI E MACROAGGREGATI PER CAPITOLI
ESERCIZIO 2017

MISSIONE PROGRAMMA TITOLO MACROAGGREGATO CAPITOLO	DENOMINAZIONE	RESIDUI PRESUNTI AL TERMINE DELL'ESERCIZIO 2016		PREVISIONI DEFINITIVE DELL'ANNO 2016			
					PREVISIONI ANNO 2017	PREVISIONI DELL'ANNO 2018	PREVISIONI DELL'ANNO 2019
<i>Totale MISSIONE 10</i>	<i>Trasporti e diritto alla mobilità</i>	1.407.680,70	previsione di competenza <i>di cui già impegnato*</i> previsione di cassa <i>a fondo pluriennale vincolato</i>	2.641.583,15 3.067.713,70 1.112.245,73	1.731.101,25 801.130,79	1.056.084,90 281.000,00	1.456.084,90 0,00



Comune di Pontedera

Provincia di Pisa

SERVIZIO MANUTENZIONI E PROTEZIONE CIVILE - Resp. DIRIGENTE 2° SETTORE

SERVIZIO MANUTENZIONI E PROTEZIONE CIVILE - Resp. DIRIGENTE 2° SETTORE

SPESE PER MISSIONI, PROGRAMMI E MACROAGGREGATI PER CAPITOLI

ESERCIZIO 2017

MISSIONE PROGRAMMA TITOLO MACROAGGREGATO CAPITOLO	DENOMINAZIONE	RESIDUI PRESUNTI AL TERMINE DELL'ESERCIZIO 2016		PREVISIONI DEFINITIVE DELL'ANNO 2016			
					PREVISIONI ANNO 2017	PREVISIONI DELL'ANNO 2018	PREVISIONI DELL'ANNO 2019
MISSIONE 11	Soccorso civile						
1101 Programma 01	Sistema di protezione civile						
TITOLO 1	Spese correnti						
Macroaggregato 103	Acquisto di beni e servizi						
11101200165/0	ACQUISTO BENI PER IL SERVIZIO DI PRONTO INTERVENTO - ACQUISTO DI BENI E MATERIALE VARIO	790,80	previsione di competenza <i>di cui già impegnato*</i> previsione di cassa <i>a fondo pluriennale vincolato</i>	3.500,00 3.975,80	1.500,00 2.290,80	1.500,00	1.500,00
11101300355/0	PRESTAZIONE DI SERVIZI PER IL SERVIZIO PRONTO INTERVENTO - SPESE PER ACQUA POTABILE	218,75	previsione di competenza <i>di cui già impegnato*</i> previsione di cassa <i>a fondo pluriennale vincolato</i>	300,00 515,82	300,00 518,75	300,00	300,00
Totale Macroaggr. 103	Acquisto di beni e servizi	1.009,55	previsione di competenza <i>di cui già impegnato*</i> previsione di cassa <i>a fondo pluriennale vincolato</i>	3.800,00 4.491,62	1.800,00 2.809,55	1.800,00 0,00	1.800,00 0,00
Totale Titolo 1	Spese correnti	1.009,55	previsione di competenza <i>di cui già impegnato*</i> previsione di cassa <i>a fondo pluriennale vincolato</i>	3.800,00 4.491,62	1.800,00 2.809,55	1.800,00 0,00	1.800,00 0,00
TITOLO 2	Spese in conto capitale						
Macroaggregato 202	Investimenti fissi lordi e acquisto di terreni						
211011002110/0	ACQUISIZIONE E COSTRUZIONE BENI IMMOBILI PER SERVIZIO PROTEZIONE CIVILE- RISTRUTTURAZIONE E MANUTENZIONE STRAORDINARIA BENI	0,00	previsione di competenza <i>di cui già impegnato*</i> previsione di cassa <i>a fondo pluriennale vincolato</i>	0,00 0,00	0,00 0,00	0,00	0,00
Totale Macroaggr. 202	Investimenti fissi lordi e acquisto di terreni	0,00	previsione di competenza <i>di cui già impegnato*</i> previsione di cassa <i>a fondo pluriennale vincolato</i>	0,00 0,00	0,00 0,00	0,00 0,00	0,00 0,00
Totale Titolo 2	Spese in conto capitale	0,00	previsione di competenza <i>di cui già impegnato*</i> previsione di cassa <i>a fondo pluriennale vincolato</i>	0,00 0,00	0,00 0,00	0,00 0,00	1.800,00 0,00
Totale Programma 01	Sistema di protezione civile	1.009,55	previsione di competenza <i>di cui già impegnato*</i> previsione di cassa <i>a fondo pluriennale vincolato</i>	3.800,00 4.491,62	1.800,00 2.809,55	1.800,00 0,00	1.800,00 0,00
Totale MISSIONE 11	Soccorso civile	1.009,55	previsione di competenza <i>di cui già impegnato*</i> previsione di cassa <i>a fondo pluriennale vincolato</i>	3.800,00 4.491,62	1.800,00 2.809,55	1.800,00 0,00	1.800,00 0,00



Comune di Pontedera

Provincia di Pisa

SERVIZIO MANUTENZIONI E PROTEZIONE CIVILE - Resp. DIRIGENTE 2° SETTORE

SERVIZIO MANUTENZIONI E PROTEZIONE CIVILE - Resp. DIRIGENTE 2° SETTORE

SPESE PER MISSIONI, PROGRAMMI E MACROAGGREGATI PER CAPITOLI

ESERCIZIO 2017

MISSIONE PROGRAMMA TITOLO MACROAGGREGATO CAPITOLO	DENOMINAZIONE	RESIDUI PRESUNTI AL TERMINE DELL'ESERCIZIO 2016		PREVISIONI DEFINITIVE DELL'ANNO 2016			
					PREVISIONI ANNO 2017	PREVISIONI DELL'ANNO 2018	PREVISIONI DELL'ANNO 2019
MISSIONE 12	Diritti sociali, politiche sociali e famiglia						
1201 Programma 01	Interventi per l'infanzia e i minori e per asili nido						
TITOLO 1	Spese correnti						
Macroaggregato 103	Acquisto di beni e servizi						
11201200105/0	ACQUISTO BENI PER MANUTENZ. IMMOB. E IMP. PER SERV. ASILO NIDO-SERV. RILEV. AI FINI IVA- SPESA FINANZIATA CON PROVENTI DA CONCESSIONI EDILIZIE	1.825,15	previsione di competenza <i>di cui già impegnato*</i> previsione di cassa <i>a fondo pluriennale vincolato</i>	3.000,00 4.323,41	3.000,00 4.825,15	3.000,00	3.000,00
11201210105/0	ACQUISTO BENI PER MANUTENZ. IMMOB. E IMPIANTI PER IL CENTRO DI PRIMA ACCOGLIENZA- SPESA FINANZIATA CON PROVENTI DA CONCESSIONI EDILIZIE	795,53	previsione di competenza <i>di cui già impegnato*</i> previsione di cassa <i>a fondo pluriennale vincolato</i>	1.500,00 2.194,01	1.500,00 2.295,53	1.500,00	1.500,00
11201300305/0	PRESTAZ. DI SERV. PER LA MANUTENZ. DEGLI IMMOB. E IMP. PER SERVIZI ASILO NIDO-SERV. RILEV. AI FINI IVA- SP. FINANZ. CON PROV. DA	1.205,00	previsione di competenza <i>di cui già impegnato*</i> previsione di cassa <i>a fondo pluriennale vincolato</i>	2.705,00 5.697,87	3.000,00 4.205,00	3.000,00	3.000,00
11201300340/0	PRESTAZIONE DI SERVIZI PER ASILI NIDO - SERV. RILEVANTE I.V.A. - SPESE PER ENERGIA ELETTRICA	2.817,71	previsione di competenza <i>di cui già impegnato*</i> previsione di cassa <i>a fondo pluriennale vincolato</i>	10.000,00 15.694,51	12.000,00 14.817,71	12.000,00 2.800,00	12.000,00
11201300350/0	PRESTAZIONE DI SERVIZI PER ASILI NIDO - SERV. RILEVANTE I.V.A. - SPESE PER GAS METANO	5.977,39	previsione di competenza <i>di cui già impegnato*</i> previsione di cassa <i>a fondo pluriennale vincolato</i>	11.000,00 15.014,95	12.000,00 17.977,39	12.000,00 1.000,00	12.000,00
11201300355/0	PRESTAZIONE DI SERVIZI PER ASILI NIDO - SERV. RILEVANTE I.V.A. - SPESE PER ACQUA POTABILE	901,57	previsione di competenza <i>di cui già impegnato*</i> previsione di cassa <i>a fondo pluriennale vincolato</i>	4.000,00 5.007,68	4.000,00 4.901,57	4.000,00	4.000,00
11201301305/0	PRESTAZIONI DI SERVIZI PER LA MANUTENZIONE DEGLI IMMOBILI E IMPIANTI PER SERVIZI ASILO NIDO- SERVIZIO RILEVANTE AI FINI IVA	0,00	previsione di competenza <i>di cui già impegnato*</i> previsione di cassa <i>a fondo pluriennale vincolato</i>	0,00 0,00	584,65 584,65	584,65	584,65
11201310305/0	PRESTAZ. DI SERV. PER LA MANUTENZ. E DEGLI IMMOB. E IMP. PER CENTRO DI PRIMA ACCOGLIENZA PER MINORI- SP. FINANZ. CON PROV. DA CONCESSIONI	465,30	previsione di competenza <i>di cui già impegnato*</i> previsione di cassa <i>a fondo pluriennale vincolato</i>	1.192,00 1.192,00	3.000,00 3.465,30	3.000,00	3.000,00
11201310340/0	PRESTAZIONE DI SERVIZI PER CENTRO DI PRIMA ACCOGLIENZA PER MINORI - SPESE PER ENERGIA ELETTRICA	495,36	previsione di competenza <i>di cui già impegnato*</i> previsione di cassa <i>a fondo pluriennale vincolato</i>	800,00 1.127,71	5.000,00 5.495,36	5.000,00 1.000,00	5.000,00
11201310350/0	PRESTAZIONE DI SERVIZI PER CENTRO DI PRIMA ACCOGLIENZA PER MINORI - SPESE PER GAS METANO	1.867,40	previsione di competenza <i>di cui già impegnato*</i>	2.000,00 1.000,00	1.000,00 1.000,00	1.000,00 100,00	1.000,00



Comune di Pontedera

Provincia di Pisa

SERVIZIO MANUTENZIONI E PROTEZIONE CIVILE - Resp. DIRIGENTE 2° SETTORE

SERVIZIO MANUTENZIONI E PROTEZIONE CIVILE - Resp. DIRIGENTE 2° SETTORE

SPESE PER MISSIONI, PROGRAMMI E MACROAGGREGATI PER CAPITOLI

ESERCIZIO 2017

MISSIONE PROGRAMMA TITOLO MACROAGGREGATO CAPITOLO	DENOMINAZIONE	RESIDUI PRESUNTI AL TERMINE DELL'ESERCIZIO 2016		PREVISIONI DEFINITIVE DELL'ANNO 2016			
					PREVISIONI ANNO 2017	PREVISIONI DELL'ANNO 2018	PREVISIONI DELL'ANNO 2019
			previsione di cassa <i>a fondo pluriennale vincolato</i>	3.833,23	2.867,40		
11201310355/0	PRESTAZIONE DI SERVIZI PER CENTRO DI PRIMA ACCOGLIENZA PER MINORI - SPESE PER ACQUA POTABILE	0,00	previsione di competenza <i>di cui già impegnato*</i>	200,00	300,00	300,00	300,00
			previsione di cassa <i>a fondo pluriennale vincolato</i>	281,70	300,00		
11201350340/0	PRESTAZIONI DI SERVIZI PER GESTIONE SERVIZI PER L'INFANZIA E I MINORI - SPESE PER ENERGIA ELETTRICA	532,81	previsione di competenza <i>di cui già impegnato*</i>	2.500,00	2.500,00	2.500,00	2.500,00
			previsione di cassa <i>a fondo pluriennale vincolato</i>	2.546,74	3.032,81	500,00	
11201350350/0	PRESTAZIONI DI SERVIZI PER GESTIONE SERVIZI PER L'INFANZIA E I MINORI - SPESE PER GAS METANO	769,99	previsione di competenza <i>di cui già impegnato*</i>	1.000,00	1.000,00	1.000,00	1.000,00
			previsione di cassa <i>a fondo pluriennale vincolato</i>	1.313,40	1.769,99	300,00	
11201350355/0	PRESTAZIONI DI SERVIZI PER GESTIONE SERVIZI PER L'INFANZIA E I MINORI - SPESE PER ACQUA POTABILE	0,00	previsione di competenza <i>di cui già impegnato*</i>	150,00	300,00	300,00	300,00
			previsione di cassa <i>a fondo pluriennale vincolato</i>	233,83	300,00		
Totale Macroaggr. 103	Acquisto di beni e servizi	17.653,21	previsione di competenza <i>di cui già impegnato*</i>	40.047,00	49.184,65	49.184,65	49.184,65
			previsione di cassa <i>a fondo pluriennale vincolato</i>	58.461,04	30.884,65	5.700,00	0,00
Totale Titolo 1	Spese correnti	17.653,21	previsione di competenza <i>di cui già impegnato*</i>	40.047,00	49.184,65	49.184,65	49.184,65
			previsione di cassa <i>a fondo pluriennale vincolato</i>	58.461,04	30.884,65	5.700,00	0,00
Totale Programma 01	Interventi per l'infanzia e i minori e per asili nido	17.653,21	previsione di competenza <i>di cui già impegnato*</i>	40.047,00	49.184,65	49.184,65	49.184,65
			previsione di cassa <i>a fondo pluriennale vincolato</i>	58.461,04	30.884,65	5.700,00	0,00
1203 Programma 03	Interventi per gli anziani						
Titolo 1	Spese correnti						
Macroaggregato 103	Acquisto di beni e servizi						
11203300305/0	PRESTAZ DI SERV.PER LA MANUTENZ. DEGLI IMMOB. E IMP PER CASA ALBERGO ANZIANI-SERV.RILEV. AI FINI IVA - SP.FINA.CON PROV.DA CONCESSIONI	1.057,17	previsione di competenza <i>di cui già impegnato*</i>	1.903,00	3.000,00	3.000,00	3.000,00
			previsione di cassa <i>a fondo pluriennale vincolato</i>	11.494,23	4.057,17		
11203300340/0	PRESTAZIONE DI SERVIZI PER CASA ALBERGO ANZIANI - SERVIZIO RILEVANTE AI FINI I.V.A. - SPESE PER ENERGIA	2.260,02	previsione di competenza <i>di cui già impegnato*</i>	8.000,00	8.000,00	8.000,00	8.000,00
			previsione di cassa <i>a fondo pluriennale vincolato</i>	9.903,14	10.260,02	2.000,00	
11203300350/0	PRESTAZIONE DI SERVIZI PER CASA ALBERGO ANZIANI - SERVIZIO RILEVANTE AI FINI I.V.A. - SPESE PER GAS METANO	4.063,90	previsione di competenza <i>di cui già impegnato*</i>	5.000,00	8.000,00	8.000,00	8.000,00
			previsione di cassa <i>a fondo pluriennale vincolato</i>	8.935,42	12.063,90	3.000,00	
11203300355/0	PRESTAZIONE DI SERVIZI PER CASA ALBERGO ANZIANI - SERVIZIO RILEVANTE AI FINI I.V.A. - SPESE PER ACQUA POTABILE	1.461,63	previsione di competenza <i>di cui già impegnato*</i>	2.500,00	2.000,00	2.000,00	2.000,00
			previsione di cassa <i>a fondo pluriennale vincolato</i>	2.897,86	3.461,63		



Comune di Pontedera

Provincia di Pisa

SERVIZIO MANUTENZIONI E PROTEZIONE CIVILE - Resp. DIRIGENTE 2° SETTORE

SERVIZIO MANUTENZIONI E PROTEZIONE CIVILE - Resp. DIRIGENTE 2° SETTORE

SPESE PER MISSIONI, PROGRAMMI E MACROAGGREGATI PER CAPITOLI

ESERCIZIO 2017

MISSIONE PROGRAMMA TITOLO MACROAGGREGATO CAPITOLO	DENOMINAZIONE	RESIDUI PRESUNTI AL TERMINE DELL'ESERCIZIO 2016		PREVISIONI DEFINITIVE DELL'ANNO 2016	PREVISIONI		
					PREVISIONI ANNO 2017	PREVISIONI DELL'ANNO 2018	PREVISIONI DELL'ANNO 2019
11203301305/0	PRESTAZIONI DI SERVIZI PER LA MANUTENZ.DEGLI IMMOBILI E IMPIANTI PER CASA ALBERGO ANZIANI-SERVIZIO RILEVANTE AI FINI IVA	0,00	previsione di competenza <i>di cui già impegnato*</i> previsione di cassa <i>a fondo pluriennale vincolato</i>	0,00 0,00	399,79 399,79	399,79	399,79
Totale Macroaggr. 103	Acquisto di beni e servizi	8.842,72	previsione di competenza <i>di cui già impegnato*</i> previsione di cassa <i>a fondo pluriennale vincolato</i>	17.403,00 33.230,65	21.399,79 30.242,51	21.399,79 5.000,00	21.399,79 0,00
Totale Titolo 1	Spese correnti	8.842,72	previsione di competenza <i>di cui già impegnato*</i> previsione di cassa <i>a fondo pluriennale vincolato</i>	17.403,00 33.230,65	21.399,79 30.242,51	21.399,79 5.000,00	21.399,79 0,00
Totale Programma 03	Interventi per gli anziani	8.842,72	previsione di competenza <i>di cui già impegnato*</i> previsione di cassa <i>a fondo pluriennale vincolato</i>	17.403,00 33.230,65	21.399,79 30.242,51	21.399,79 5.000,00	21.399,79 0,00
1204 Programma 04	Interventi per soggetti a rischio di esclusione sociale						
Titolo 1	Spese correnti						
Macroaggregato 103	Acquisto di beni e servizi						
11204300340/0	PRESTAZIONE DI SERVIZIO PER SERVIZI DI PREVENZIONE - SPESE PER ENERGIA ELETTRICA	566,85	previsione di competenza <i>di cui già impegnato*</i> previsione di cassa <i>a fondo pluriennale vincolato</i>	2.000,00 2.279,99	2.000,00 2.566,85	2.000,00 500,00	2.000,00 0,00
11204300355/0	PRESTAZIONE DI SERVIZIO PER SERVIZI DI PREVENZIONE - SPESE PER ACQUA	170,99	previsione di competenza <i>di cui già impegnato*</i> previsione di cassa <i>a fondo pluriennale vincolato</i>	400,00 703,73	400,00 570,99	400,00	400,00
Totale Macroaggr. 103	Acquisto di beni e servizi	737,84	previsione di competenza <i>di cui già impegnato*</i> previsione di cassa <i>a fondo pluriennale vincolato</i>	2.400,00 2.983,72	2.400,00 3.137,84	2.400,00 500,00	2.400,00 0,00
Totale Titolo 1	Spese correnti	737,84	previsione di competenza <i>di cui già impegnato*</i> previsione di cassa <i>a fondo pluriennale vincolato</i>	2.400,00 2.983,72	2.400,00 3.137,84	2.400,00 500,00	2.400,00 0,00
Totale Programma 04	Interventi per soggetti a rischio di esclusione sociale	737,84	previsione di competenza <i>di cui già impegnato*</i> previsione di cassa <i>a fondo pluriennale vincolato</i>	2.400,00 2.983,72	2.400,00 3.137,84	2.400,00 500,00	2.400,00 0,00
1207 Programma 07	Programmazione e governo della rete dei servizi socio-sanitari e sociali						
Titolo 1	Spese correnti						
Macroaggregato 103	Acquisto di beni e servizi						
11207300305/0	PRESTAZ. DI SERV. PER LA MANUTENZ. DEGLI IMMOB. E IMPIANTI PER SERV. ASSISTENZA E BENEFICIENZA- SP. FINANZIATA CON PROVENTI DA	141,10	previsione di competenza <i>di cui già impegnato*</i> previsione di cassa <i>a fondo pluriennale vincolato</i>	912,00 912,00	1.000,00 1.141,10	1.000,00	1.000,00
11207300340/0	PRESTAZIONI DI SERVIZI PER SERVIZIO ASSISTENZA E BENEFICIENZA - SPESE PER ENERGIA ELETTRICA	139,80	previsione di competenza <i>di cui già impegnato*</i> previsione di cassa <i>a fondo pluriennale vincolato</i>	3.000,00 3.387,86	5.000,00 5.139,80	5.000,00 1.000,00	5.000,00 0,00
11207301305/0	PRESTAZIONI DI SERVIZI PER LA MANUTENZIONE DEGLI IMMOBILI E IMPIANTI PER SERVIZIO ASSISTENZA E	0,00	previsione di competenza <i>di cui già impegnato*</i> previsione di cassa	0,00 0,00	285,05 285,05	285,05	285,05



Comune di Pontedera
Provincia di Pisa

SERVIZIO MANUTENZIONI E PROTEZIONE CIVILE - Resp. DIRIGENTE 2° SETTORE
SERVIZIO MANUTENZIONI E PROTEZIONE CIVILE - Resp. DIRIGENTE 2° SETTORE
SPESE PER MISSIONI, PROGRAMMI E MACROAGGREGATI PER CAPITOLI
ESERCIZIO 2017

MISSIONE PROGRAMMA TITOLO MACROAGGREGATO CAPITOLO	DENOMINAZIONE	RESIDUI PRESUNTI AL TERMINE DELL'ESERCIZIO 2016		PREVISIONI DEFINITIVE DELL'ANNO 2016			
					PREVISIONI ANNO 2017	PREVISIONI DELL'ANNO 2018	PREVISIONI DELL'ANNO 2019
			<i>a fondo pluriennale vincolato</i>				
11207325305/0	PRESTAZIONI DI SERVIZI PER I CENTRI SOCIALI - PRESTAZIONE DI SERVIZI PER LA MANUTENZIONE DEGLI IMMOBILI E DEGLI IMPIANTI	0,00	previsione di competenza <i>di cui già impegnato*</i> previsione di cassa <i>a fondo pluriennale vincolato</i>	0,00 0,00 0,00	0,00 0,00	0,00	0,00
11207325340/0	PRESTAZIONI DI SERVIZI PER I CENTRI SOCIALI - SPESE PER ENERGIA ELETTRICA	4.870,69	previsione di competenza <i>di cui già impegnato*</i> previsione di cassa <i>a fondo pluriennale vincolato</i>	19.000,00 24.245,00	17.000,00 <i>17.000,00</i> 21.870,69	17.000,00 <i>4.000,00</i>	17.000,00
11207325350/0	PRESTAZIONI DI SERVIZI PER I CENTRI SOCIALI - SPESE PER GAS METANO	8.048,76	previsione di competenza <i>di cui già impegnato*</i> previsione di cassa <i>a fondo pluriennale vincolato</i>	18.000,00 30.416,14	23.000,00 <i>23.000,00</i> 31.048,76	23.000,00 <i>5.000,00</i>	23.000,00
11207325355/0	PRESTAZIONI DI SERVIZI PER I CENTRI SOCIALI - SPESE PER ACQUA POTABILE	350,78	previsione di competenza <i>di cui già impegnato*</i> previsione di cassa <i>a fondo pluriennale vincolato</i>	6.000,00 7.051,55	6.000,00 6.350,78	6.000,00	6.000,00
11207340340/0	SPESE PER LOCALI IN USO A CITTADINI SPROVVISTI D'ALLOGGIO - SPESE PER ENERGIA ELETTRICA	431,89	previsione di competenza <i>di cui già impegnato*</i> previsione di cassa <i>a fondo pluriennale vincolato</i>	1.500,00 1.601,51	1.500,00 <i>1.500,00</i> 1.931,89	1.500,00 <i>300,00</i>	1.500,00
11207340350/0	SPESE PER LOCALI IN USO A CITTADINI SPROVVISTI D'ALLOGGIO - SPESE PER GAS METANO	2.445,02	previsione di competenza <i>di cui già impegnato*</i> previsione di cassa <i>a fondo pluriennale vincolato</i>	3.000,00 4.240,81	2.000,00 <i>2.000,00</i> 4.445,02	2.000,00 <i>500,00</i>	2.000,00
11207340355/0	SPESE PER LOCALI IN USO A CITTADINI SPROVVISTI D'ALLOGGIO - SPESE PER ACQUA POTABILE	178,43	previsione di competenza <i>di cui già impegnato*</i> previsione di cassa <i>a fondo pluriennale vincolato</i>	1.000,00 1.484,17	1.000,00 1.178,43	1.000,00	1.000,00
Totale Macroaggr. 103	Acquisto di beni e servizi	16.606,47	previsione di competenza <i>di cui già impegnato*</i> previsione di cassa <i>a fondo pluriennale vincolato</i>	52.412,00 73.339,04	56.785,05 <i>48.785,05</i> 73.391,52	56.785,05 <i>10.800,00</i>	56.785,05 <i>0,00</i>
Totale Titolo 1	Spese correnti	16.606,47	previsione di competenza <i>di cui già impegnato*</i> previsione di cassa <i>a fondo pluriennale vincolato</i>	52.412,00 73.339,04	56.785,05 <i>48.785,05</i> 73.391,52	56.785,05 <i>10.800,00</i>	56.785,05 <i>0,00</i>
TITOLO 2	Spese in conto capitale						
Macroaggregato 202	Investimenti fissi lordi e acquisto di terreni						
212071002110/0	ACQUIS. E RISTRUTT. BENI IMMOBILI PER ASSIST., BENEFICENZA PUBBL. E SERVIZI DIVERSI ALLA PERSONA - RISTRUTTURAZ. E MANUTENZ. STRAORD. BENI IMMOBILI	13.143,12	previsione di competenza <i>di cui già impegnato*</i> previsione di cassa <i>a fondo pluriennale vincolato</i>	13.143,12 13.143,12	0,00 13.143,12	0,00	0,00
212071002115/0	RISTRUTTURAZIONE E MANUTENZIONE STRAORDINARIA BENI IMMOBILI - IMPIEGO PROVENTI DERIVANTI DALLE CONCESSIONI EDILIZIE	15.000,00	previsione di competenza <i>di cui già impegnato*</i> previsione di cassa <i>a fondo pluriennale vincolato</i>	15.000,00 15.000,00	40.000,00 55.000,00	0,00	0,00



Comune di Pontedera

Provincia di Pisa

SERVIZIO MANUTENZIONI E PROTEZIONE CIVILE - Resp. DIRIGENTE 2° SETTORE

SERVIZIO MANUTENZIONI E PROTEZIONE CIVILE - Resp. DIRIGENTE 2° SETTORE

SPESE PER MISSIONI, PROGRAMMI E MACROAGGREGATI PER CAPITOLI

ESERCIZIO 2017

MISSIONE PROGRAMMA TITOLO MACROAGGREGATO CAPITOLO	DENOMINAZIONE	RESIDUI PRESUNTI AL TERMINE DELL'ESERCIZIO 2016		PREVISIONI DEFINITIVE DELL'ANNO 2016	PREVISIONI		
					PREVISIONI ANNO 2017	PREVISIONI DELL'ANNO 2018	PREVISIONI DELL'ANNO 2019
212071002122/0	ACQUIS. E RISTRUTT. BENI IMMOB. ASSIST. BENEFIC. PUBBL. SERV. DIVERSI ALLA PERSONA-RISTR. E MANUT. STRAORD. BENI IMMOB.-	11.301,39	previsione di competenza <i>di cui già impegnato*</i> previsione di cassa <i>a fondo pluriennale vincolato</i>	11.301,39 128.470,42 3.340,97	0,00 11.301,39	0,00	0,00
212071002123/0	ACQU. E RISTRUTT. BENI IMMOB. ASSIST., BENEFIC. PUBBL. E SERV. DIVERSI ALLA PERSONA-RISTR. E MANUT. STRAORD. BENI IMMOB.-SP.FIN.DALL'ALIENAZ. DI BENI	0,00	previsione di competenza <i>di cui già impegnato*</i> previsione di cassa <i>a fondo pluriennale vincolato</i>	0,00 0,00	0,00 0,00	0,00	0,00
Totale Macroaggr. 202	Investimenti fissi lordi e acquisto di terreni	39.444,51	previsione di competenza <i>di cui già impegnato*</i> previsione di cassa <i>a fondo pluriennale vincolato</i>	39.444,51 156.613,54 31.484,09	40.000,00 79.444,51	0,00 0,00	0,00 0,00
Totale Titolo 2	Spese in conto capitale	39.444,51	previsione di competenza <i>di cui già impegnato*</i> previsione di cassa <i>a fondo pluriennale vincolato</i>	39.444,51 156.613,54 31.484,09	40.000,00 79.444,51	0,00 0,00	56.785,05 0,00
Totale Programma 07	Programmazione e governo della rete dei servizi socio-sanitari e sociali	56.050,98	previsione di competenza <i>di cui già impegnato*</i> previsione di cassa <i>a fondo pluriennale vincolato</i>	91.856,51 229.952,58 31.484,09	96.785,05 152.836,03	56.785,05 10.800,00	56.785,05 0,00
1209 Programma 09	Servizio necroscopico e cimiteriale						
Titolo 1	Spese correnti						
Macroaggregato 103	Acquisto di beni e servizi						
11209200105/0	ACQUISTO BENI PER MANUTENZ. IMMOB. E IMPIANTI PER SERV. NECROSCOPICO E CIMITERIALE - SPESA FINANZIATA CON PROVENTI DA CONCESSIONI EDILIZIE	10.809,70	previsione di competenza <i>di cui già impegnato*</i> previsione di cassa <i>a fondo pluriennale vincolato</i>	14.400,00 19.059,83	16.000,00 26.809,70	16.000,00	16.000,00
11209300305/0	PRESTAZ. DI SERVIZI PER LA MANUTENZ. DEGLI IMMOB. E IMP. PER IL SERV. NECROSCOPICO E CIMITERIALE- SP.FINANZ. CON PROV. DA CONCESSIONI	4.018,41	previsione di competenza <i>di cui già impegnato*</i> previsione di cassa <i>a fondo pluriennale vincolato</i>	5.480,00 7.081,00	11.000,00 15.018,41	11.000,00	11.000,00
11209300315/0	PRESTAZIONE DI SERVIZI PER IL SERVIZIO NECROSCOPICO E CIMITERIALE - PRESTAZ. DI SERVIZI PER LA MANUTENZIONE DEI MEZZI D'OPERA E DI	5.834,69	previsione di competenza <i>di cui già impegnato*</i> previsione di cassa <i>a fondo pluriennale vincolato</i>	6.320,00 11.109,46	10.000,00 15.834,69	10.000,00	10.000,00
11209300355/0	PRESTAZIONE DI SERVIZI PER IL SERVIZIO NECROSCOPICO E CIMITERIALE - SPESE PER ACQUA POTABILE	0,00	previsione di competenza <i>di cui già impegnato*</i> previsione di cassa <i>a fondo pluriennale vincolato</i>	1.000,00 1.370,97	2.000,00 2.000,00	2.000,00	2.000,00
11209301305/0	PRESTAZIONI DI SERVIZI PER LA MANUTENZIONE DEGLI IMMOBILI E IMPINTI PER IL SERVIZIO NECROSCOPICO E CIMITERIALE	0,00	previsione di competenza <i>di cui già impegnato*</i> previsione di cassa <i>a fondo pluriennale vincolato</i>	0,00 0,00	234,37 234,37	234,37	234,37
11209305340/0	SPESE PER ILLUMINAZIONE VOTIVA - SERVIZIO RILEVANTE AI FINI DELL'I.V.A. - SPESE PER ENERGIA ELETTRICA	3.898,50	previsione di competenza <i>di cui già impegnato*</i> previsione di cassa <i>a fondo pluriennale vincolato</i>	10.500,00 14.319,28	11.000,00 14.898,50	11.000,00 2.000,00	11.000,00 0,00



Comune di Pontedera

Provincia di Pisa

SERVIZIO MANUTENZIONI E PROTEZIONE CIVILE - Resp. DIRIGENTE 2° SETTORE

SERVIZIO MANUTENZIONI E PROTEZIONE CIVILE - Resp. DIRIGENTE 2° SETTORE

SPESE PER MISSIONI, PROGRAMMI E MACROAGGREGATI PER CAPITOLI

ESERCIZIO 2017

MISSIONE PROGRAMMA TITOLO MACROAGGREGATO CAPITOLO	DENOMINAZIONE	RESIDUI PRESUNTI AL TERMINE DELL'ESERCIZIO 2016		PREVISIONI DEFINITIVE DELL'ANNO 2016			
					PREVISIONI ANNO 2017	PREVISIONI DELL'ANNO 2018	PREVISIONI DELL'ANNO 2019
Totale Macroaggr. 103	Acquisto di beni e servizi	24.561,30	previsione di competenza <i>di cui già impegnato*</i> previsione di cassa <i>a fondo pluriennale vincolato</i>	37.700,00 11.234,37 52.940,54	50.234,37 11.234,37 74.795,67	50.234,37 2.000,00	50.234,37 0,00
Totale Titolo 1	Spese correnti	24.561,30	previsione di competenza <i>di cui già impegnato*</i> previsione di cassa <i>a fondo pluriennale vincolato</i>	37.700,00 11.234,37 52.940,54	50.234,37 11.234,37 74.795,67	50.234,37 2.000,00	50.234,37 0,00
Titolo 2	Spese in conto capitale						
Macroaggregato 202	Investimenti fissi lordi e acquisto di terreni						
212091002111/0	ACQUIS.E RISTRUTTURAZ.BENI IMMOBILI PER SERV.CIMITERIALE- RISTRUTT.E MANUT.STRAORD.BENI IMMOB.-SP.FIN.CON ENTRATE DA ENTI DEL SETT.PUBB.	116,03	previsione di competenza <i>di cui già impegnato*</i> previsione di cassa <i>a fondo pluriennale vincolato</i>	116,03 116,03	0,00 116,03	0,00	0,00
212091002113/0	RISTRUTTURAZIONE E MANUTENZIONE STRAORDINARIA BENI IMMOBILI-SPESA FINANZIATA CON ENTRATE CORRENTI	20.000,00	previsione di competenza <i>di cui già impegnato*</i> previsione di cassa <i>a fondo pluriennale vincolato</i>	20.000,00 20.000,00 725,21	0,00 20.000,00	0,00	0,00
212091002117/0	ACQUIS.E RISTRUTTURAZ.BENI IMMOBILI PER SERV.CIMITERIALE- RISTRUTT.E MANUTENZ.STRAORD.BENI IMMOB.- SP.FIN.CON ENTRATE DA VARI SOGGETTI	0,00	previsione di competenza <i>di cui già impegnato*</i> previsione di cassa <i>a fondo pluriennale vincolato</i>	0,00 0,00	0,00 0,00	0,00	0,00
212091002122/0	ACQUIS.E RISTRUTTURAZ.BENI IMMOBILI PER SERV.CIMITERIALE- RISTRUTT.E MANUTENZ.STRAORD.BENI IMMOB.- SP.FIN.CON CONTRIB.ENTI SETTORE	14.797,75	previsione di competenza <i>di cui già impegnato*</i> previsione di cassa <i>a fondo pluriennale vincolato</i>	15.000,00 15.000,00 14.797,75	0,00 14.797,75	0,00	0,00
212091002197/0	ACQUIS.E RISTRUTT.BENI IMMOB.PER SERV.CIMITERIALE-RISTUTT.E MANUTENZ.STRAORD.IMMOB.-10% ONERI PER ELIMINAZ.BARRIERE ARCHITETT.C/O CIMITERI	12.290,80	previsione di competenza <i>di cui già impegnato*</i> previsione di cassa <i>a fondo pluriennale vincolato</i>	12.290,80 12.290,80 15.522,96	0,00 12.290,80	0,00	0,00
Totale Macroaggr. 202	Investimenti fissi lordi e acquisto di terreni	47.204,58	previsione di competenza <i>di cui già impegnato*</i> previsione di cassa <i>a fondo pluriennale vincolato</i>	47.406,83 47.406,83 15.522,96	0,00 47.204,58	0,00 0,00	0,00 0,00
Totale Titolo 2	Spese in conto capitale	47.204,58	previsione di competenza <i>di cui già impegnato*</i> previsione di cassa <i>a fondo pluriennale vincolato</i>	47.406,83 47.406,83 15.522,96	0,00 47.204,58	0,00 0,00	50.234,37 0,00
Totale Programma 09	Servizio necroscopico e cimiteriale	71.765,88	previsione di competenza <i>di cui già impegnato*</i> previsione di cassa <i>a fondo pluriennale vincolato</i>	85.106,83 100.347,37 15.522,96	50.234,37 11.234,37 122.000,25	50.234,37 2.000,00	50.234,37 0,00
Totale MISSIONE 12	Diritti sociali, politiche sociali e famiglia	155.050,63	previsione di competenza <i>di cui già impegnato*</i> previsione di cassa <i>a fondo pluriennale vincolato</i>	236.813,34 424.975,36 47.007,05	220.003,86 109.303,86 375.054,49	180.003,86 24.000,00	180.003,86 0,00



Comune di Pontedera

Provincia di Pisa

SERVIZIO MANUTENZIONI E PROTEZIONE CIVILE - Resp. DIRIGENTE 2° SETTORE SERVIZIO MANUTENZIONI E PROTEZIONE CIVILE - Resp. DIRIGENTE 2° SETTORE SPESE PER MISSIONI, PROGRAMMI E MACROAGGREGATI PER CAPITOLI ESERCIZIO 2017

MISSIONE PROGRAMMA TITOLO MACROAGGREGATO CAPITOLO	DENOMINAZIONE	RESIDUI PRESUNTI AL TERMINE DELL'ESERCIZIO 2016		PREVISIONI DEFINITIVE DELL'ANNO 2016			
					PREVISIONI ANNO 2017	PREVISIONI DELL'ANNO 2018	PREVISIONI DELL'ANNO 2019
MISSIONE 14	Sviluppo economico e competitività						
1402 Programma 02	Commercio - reti distributive - tutela dei consumatori						
TITOLO 1	Spese correnti						
Macroaggregato 103	Acquisto di beni e servizi						
11402200166/0	ACQ.BENI DI CONSUMO E MATERIE PRIME PER IL SERV.SVILUPPO ECONOMICO-ACQ.BENI E MATER.VARIO PER INTERV.DI SUPP.FIERE E FESTIVITA' RICORRENTI	7.500,00	previsione di competenza <i>di cui già impegnato*</i> previsione di cassa <i>a fondo pluriennale vincolato</i>	7.500,00 8.620,64	1.500,00 9.000,00	1.500,00 500,00	1.500,00 0,00
11402300340/0	PRESTAZIONI DI SERVIZI PER MERCATI E SERVIZI CONNESSI - SPESE PER ENERGIA ELETTRICA	0,00	previsione di competenza <i>di cui già impegnato*</i> previsione di cassa <i>a fondo pluriennale vincolato</i>	372,00 613,69	0,00 0,00	0,00 0,00	0,00 0,00
11402300376/0	PREST.DI SERVIZI PER IL SERVIZIO SVILUPPO ECONOMICO-PREST.DI SERVIZI - SPESE VARIE-PER INTERVENTI DI SUPPORTO FIERE E FESTIVITA'	984,90	previsione di competenza <i>di cui già impegnato*</i> previsione di cassa <i>a fondo pluriennale vincolato</i>	1.000,00 3.000,00	1.000,00 1.984,90	1.000,00 500,00	1.000,00 0,00
11402400721/0	UTILIZZO BENI DI TERZI PER IL SERVIZIO SVILUPPO ECONOMICO - NOLEGGIO ATTREZZATURE PER INTERVENTI DI SUPPORTO FIERE E FESTIVITA'	15.328,78	previsione di competenza <i>di cui già impegnato*</i> previsione di cassa <i>a fondo pluriennale vincolato</i>	16.000,00 17.707,20	2.000,00 17.328,78	2.000,00 500,00	2.000,00 0,00
Totale Macroaggr. 103	Acquisto di beni e servizi	23.813,68	previsione di competenza <i>di cui già impegnato*</i> previsione di cassa <i>a fondo pluriennale vincolato</i>	24.872,00 29.941,53	4.500,00 28.313,68	4.500,00 0,00	4.500,00 0,00
Totale Titolo 1	Spese correnti	23.813,68	previsione di competenza <i>di cui già impegnato*</i> previsione di cassa <i>a fondo pluriennale vincolato</i>	24.872,00 29.941,53	4.500,00 28.313,68	4.500,00 0,00	4.500,00 0,00
Totale Programma 02	Commercio - reti distributive - tutela dei consumatori	23.813,68	previsione di competenza <i>di cui già impegnato*</i> previsione di cassa <i>a fondo pluriennale vincolato</i>	24.872,00 29.941,53	4.500,00 28.313,68	4.500,00 0,00	4.500,00 0,00
Totale MISSIONE 14	Sviluppo economico e competitività	23.813,68	previsione di competenza <i>di cui già impegnato*</i> previsione di cassa <i>a fondo pluriennale vincolato</i>	24.872,00 29.941,53	4.500,00 28.313,68	4.500,00 0,00	4.500,00 0,00
TOTALE MISSIONI		2.745.618,22	previsione di competenza <i>di cui già impegnato*</i> previsione di cassa <i>a fondo pluriennale vincolato</i>	4.799.537,87 6.612.226,92 1.817.441,88	3.249.687,96 1.408.080,05 5.995.306,18	2.916.223,61 406.063,48	2.786.223,61 0,00
TOTALE GENERALE DELLE SPESE		2.745.618,22	previsione di competenza <i>di cui già impegnato*</i> previsione di cassa <i>a fondo pluriennale vincolato</i>	4.799.537,87 6.612.226,92 1.817.441,88	3.249.687,96 1.408.080,05 5.995.306,18	2.916.223,61 406.063,48	2.786.223,61 0,00



Comune di Pontedera
Provincia di Pisa

SERVIZIO AMBIENTE E QUALITA' URBANA - Resp. DIRIGENTE 2° SETTORE
SERVIZIO AMBIENTE E QUALITA' URBANA - Resp. DIRIGENTE 2° SETTORE
SPESE PER MISSIONI, PROGRAMMI E MACROAGGREGATI PER CAPITOLI
ESERCIZIO 2017

MISSIONE PROGRAMMA TITOLO MACROAGGREGATO CAPITOLO	DENOMINAZIONE	RESIDUI PRESUNTI AL TERMINE DELL'ESERCIZIO 2016		PREVISIONI DEFINITIVE DELL'ANNO 2016			
					PREVISIONI ANNO 2017	PREVISIONI DELL'ANNO 2018	PREVISIONI DELL'ANNO 2019
DISAVANZO DI AMMINISTRAZIONE				0,00	0,00	0,00	0,00
MISSIONE 01	Servizi istituzionali, generali e di gestione						
0111 Programma 11	Altri servizi generali						
TITOLO 1	Spese correnti						
Macroaggregato 103	Acquisto di beni e servizi						
10111328375/0	PRESTAZIONI DI SERVIZI PER IMPIANTI FOTOVOLTAICI-FINANZIATO DA RISORSA 3500591 - PRESTAZIONI DI SERVIZI - SPESE VARIE	11.659,30	previsione di competenza <i>di cui già impegnato*</i> previsione di cassa <i>a fondo pluriennale vincolato</i>	5.000,00 11.659,30	5.000,00 16.659,30	5.000,00	5.000,00
10111328689/0	CORRISPETTIVO PER LA PROGETTAZIONE, ESECUZIONE E REALIZZAZIONE IMPIANTI FOTOVOLTAICI	8.258,85	previsione di competenza <i>di cui già impegnato*</i> previsione di cassa <i>a fondo pluriennale vincolato</i>	27.000,00 34.552,07	27.000,00 35.258,85	27.000,00	27.000,00
Totale Macroaggr. 103	Acquisto di beni e servizi	19.918,15	previsione di competenza <i>di cui già impegnato*</i> previsione di cassa <i>a fondo pluriennale vincolato</i>	32.000,00 46.211,37	32.000,00 51.918,15	32.000,00 0,00	32.000,00 0,00
Totale Titolo 1	Spese correnti	19.918,15	previsione di competenza <i>di cui già impegnato*</i> previsione di cassa <i>a fondo pluriennale vincolato</i>	32.000,00 46.211,37	32.000,00 51.918,15	32.000,00 0,00	32.000,00 0,00
Totale Programma 11	Altri servizi generali	19.918,15	previsione di competenza <i>di cui già impegnato*</i> previsione di cassa <i>a fondo pluriennale vincolato</i>	32.000,00 46.211,37	32.000,00 51.918,15	32.000,00 0,00	32.000,00 0,00
Totale MISSIONE 01	Servizi istituzionali, generali e di gestione	19.918,15	previsione di competenza <i>di cui già impegnato*</i> previsione di cassa <i>a fondo pluriennale vincolato</i>	32.000,00 46.211,37	32.000,00 51.918,15	32.000,00 0,00	32.000,00 0,00



Comune di Pontedera
Provincia di Pisa

SERVIZIO AMBIENTE E QUALITA' URBANA - Resp. DIRIGENTE 2° SETTORE
SERVIZIO AMBIENTE E QUALITA' URBANA - Resp. DIRIGENTE 2° SETTORE
SPESE PER MISSIONI, PROGRAMMI E MACROAGGREGATI PER CAPITOLI
ESERCIZIO 2017

MISSIONE PROGRAMMA TITOLO MACROAGGREGATO CAPITOLO	DENOMINAZIONE	RESIDUI PRESUNTI AL TERMINE DELL'ESERCIZIO 2016		PREVISIONI DEFINITIVE DELL'ANNO 2016			
					PREVISIONI ANNO 2017	PREVISIONI DELL'ANNO 2018	PREVISIONI DELL'ANNO 2019
MISSIONE 03	Ordine pubblico e sicurezza						
0301 Programma 01	Polizia locale e amministrativa						
TITOLO 1	Spese correnti						
Macroaggregato 103	Acquisto di beni e servizi						
10301220165/0	ACQUISTO DI BENI PER GESTIONE CANILE - ACQUISTO DI BENI E MATERIALE VARIO	0,00	previsione di competenza <i>di cui già impegnato*</i> previsione di cassa <i>a fondo pluriennale vincolato</i>	0,00 0,00 0,00	0,00 0,00	0,00	0,00
Totale Macroaggr. 103	Acquisto di beni e servizi	0,00	previsione di competenza <i>di cui già impegnato*</i> previsione di cassa <i>a fondo pluriennale vincolato</i>	0,00 0,00	0,00 0,00	0,00	0,00
Totale Titolo 1	Spese correnti	0,00	previsione di competenza <i>di cui già impegnato*</i> previsione di cassa <i>a fondo pluriennale vincolato</i>	0,00 0,00	0,00 0,00	0,00	0,00
Totale Programma 01	Polizia locale e amministrativa	0,00	previsione di competenza <i>di cui già impegnato*</i> previsione di cassa <i>a fondo pluriennale vincolato</i>	0,00 0,00	0,00 0,00	0,00	0,00
Totale MISSIONE 03	Ordine pubblico e sicurezza	0,00	previsione di competenza <i>di cui già impegnato*</i> previsione di cassa <i>a fondo pluriennale vincolato</i>	0,00 0,00	0,00 0,00	0,00	0,00



Comune di Pontedera
Provincia di Pisa

SERVIZIO AMBIENTE E QUALITA' URBANA - Resp. DIRIGENTE 2° SETTORE
SERVIZIO AMBIENTE E QUALITA' URBANA - Resp. DIRIGENTE 2° SETTORE
SPESE PER MISSIONI, PROGRAMMI E MACROAGGREGATI PER CAPITOLI
ESERCIZIO 2017

MISSIONE PROGRAMMA TITOLO MACROAGGREGATO CAPITOLO	DENOMINAZIONE	RESIDUI PRESUNTI AL TERMINE DELL'ESERCIZIO 2016		PREVISIONI DEFINITIVE DELL'ANNO 2016			
					PREVISIONI ANNO 2017	PREVISIONI DELL'ANNO 2018	PREVISIONI DELL'ANNO 2019
<i>MISSIONE 07</i>	<i>Turismo</i>						
0701	Programma 01	Sviluppo e valorizzazione del turismo					
TITOLO 1	Spese correnti						
Macroaggregato 103	Acquisto di beni e servizi						
10701310375/0	PRESTAZIONI DI SERVIZI PER INTERVENTI SULLA SENTIERISTICA COMUNALE - PRESTAZIONI DI SERVIZI - SPESE VARIE	3.983,27	previsione di competenza <i>di cui già impegnato*</i> previsione di cassa <i>a fondo pluriennale vincolato</i>	0,00 7.963,78	0,00 3.983,27	0,00	0,00
Totale Macroaggr. 103	Acquisto di beni e servizi	3.983,27	previsione di competenza <i>di cui già impegnato*</i> previsione di cassa <i>a fondo pluriennale vincolato</i>	0,00 7.963,78	0,00 3.983,27	0,00 0,00	0,00 0,00
Macroaggregato 104	Trasferimenti correnti						
10701520853/0	TRASFERIMENTI AD ALTRI ENTI PUBBLICI PER INTERVENTI PER GRANDE PERCORSO NATURALISTICO - TRASFERIMENTI AD ALTRI ENTI	6.000,00	previsione di competenza <i>di cui già impegnato*</i> previsione di cassa <i>a fondo pluriennale vincolato</i>	3.000,00 9.000,00	3.000,00 9.000,00	3.000,00	3.000,00
Totale Macroaggr. 104	Trasferimenti correnti	6.000,00	previsione di competenza <i>di cui già impegnato*</i> previsione di cassa <i>a fondo pluriennale vincolato</i>	3.000,00 9.000,00	3.000,00 9.000,00	3.000,00 0,00	3.000,00 0,00
Totale Titolo 1	Spese correnti	9.983,27	previsione di competenza <i>di cui già impegnato*</i> previsione di cassa <i>a fondo pluriennale vincolato</i>	3.000,00 16.963,78	3.000,00 12.983,27	3.000,00 0,00	3.000,00 0,00
Totale Programma 01	Sviluppo e valorizzazione del turismo	9.983,27	previsione di competenza <i>di cui già impegnato*</i> previsione di cassa <i>a fondo pluriennale vincolato</i>	3.000,00 16.963,78	3.000,00 12.983,27	3.000,00 0,00	3.000,00 0,00
Totale MISSIONE 07	Turismo	9.983,27	previsione di competenza <i>di cui già impegnato*</i> previsione di cassa <i>a fondo pluriennale vincolato</i>	3.000,00 16.963,78	3.000,00 12.983,27	3.000,00 0,00	3.000,00 0,00



Comune di Pontedera

Provincia di Pisa

SERVIZIO AMBIENTE E QUALITA' URBANA - Resp. DIRIGENTE 2° SETTORE SERVIZIO AMBIENTE E QUALITA' URBANA - Resp. DIRIGENTE 2° SETTORE SPESE PER MISSIONI, PROGRAMMI E MACROAGGREGATI PER CAPITOLI ESERCIZIO 2017

MISSIONE PROGRAMMA TITOLO MACROAGGREGATO CAPITOLO	DENOMINAZIONE	RESIDUI PRESUNTI AL TERMINE DELL'ESERCIZIO 2016		PREVISIONI DEFINITIVE DELL'ANNO 2016	PREVISIONI		
					PREVISIONI ANNO 2017	PREVISIONI DELL'ANNO 2018	PREVISIONI DELL'ANNO 2019
MISSIONE 08	Aspetto del territorio ed edilizia abitativa						
0801 Programma 01	Urbanistica e assetto del territorio						
TITOLO 1	Spese correnti						
Macroaggregato 103	Acquisto di beni e servizi						
10801315375/0	PRESTAZIONI DI SERVIZI PER INIZIATIVE RELATIVE ALL'AMBIENTE - PRESTAZIONI DI SERVIZI - SPESE VARIE	0,00	previsione di competenza <i>di cui già impegnato*</i> previsione di cassa <i>a fondo pluriennale vincolato</i>	0,00 0,00	0,00 0,00	0,00 0,00	0,00 0,00
10801320382/0	SPESE PER RIMBORSO SPESE DI NOTIFICA PER SERVIZIO URBANISTICA - SPESE PER LA NOTIFICA E LA PUBBLICAZIONE DEGLI	0,00	previsione di competenza <i>di cui già impegnato*</i> previsione di cassa <i>a fondo pluriennale vincolato</i>	1.000,00 1.000,00	1.000,00 1.000,00	1.000,00 1.000,00	1.000,00 1.000,00
10801325375/0	PRESTAZIONI DI SERVIZI PER ADESIONE AL PATTO DEI SINDACI PER REDAZIONE PAES PER L'ENERGIA SOSTENIBILE - PRESTAZIONI DI SERVIZI - SPESE VARIE	18.788,00	previsione di competenza <i>di cui già impegnato*</i> previsione di cassa <i>a fondo pluriennale vincolato</i>	20.000,00 24.636,00	15.000,00 33.788,00	15.000,00 15.000,00	15.000,00 15.000,00
Totale Macroaggr. 103	Acquisto di beni e servizi	18.788,00	previsione di competenza <i>di cui già impegnato*</i> previsione di cassa <i>a fondo pluriennale vincolato</i>	21.000,00 25.636,00	16.000,00 34.788,00	16.000,00 0,00	16.000,00 0,00
Macroaggregato 104	Trasferimenti correnti						
10801510926/0	TRASFERIMENTO A CONSORZIO DELLE STRADE VICINALI DI MONTECASTELLO - TRASFERIMENTO A CONSORZIO DELLE STRADE VICINALI DI MONTECASTELLO	3.409,33	previsione di competenza <i>di cui già impegnato*</i> previsione di cassa <i>a fondo pluriennale vincolato</i>	4.870,47 6.331,61	1.461,14 4.870,47	1.461,14 0,00	1.461,14 0,00
Totale Macroaggr. 104	Trasferimenti correnti	3.409,33	previsione di competenza <i>di cui già impegnato*</i> previsione di cassa <i>a fondo pluriennale vincolato</i>	4.870,47 6.331,61	1.461,14 4.870,47	1.461,14 0,00	1.461,14 0,00
Totale Titolo 1	Spese correnti	22.197,33	previsione di competenza <i>di cui già impegnato*</i> previsione di cassa <i>a fondo pluriennale vincolato</i>	25.870,47 31.967,61	17.461,14 39.658,47	17.461,14 0,00	17.461,14 0,00
TITOLO 2	Spese in conto capitale						
Macroaggregato 204	Altri trasferimenti in conto capitale						
208017002775/0	TRASFERIMENTO DI CAPITALI- URBANISTICA E GEST.DEL TERRITORIO- TRASF.DI CAPITALI PER LA REALIZZ.DI OPERE PUBBLICHE-SP.FIN.CON ENTRATE	1.000,00	previsione di competenza <i>di cui già impegnato*</i> previsione di cassa <i>a fondo pluriennale vincolato</i>	1.000,00 1.000,00	0,00 1.000,00	0,00 0,00	0,00 0,00
Totale Macroaggr. 204	Altri trasferimenti in conto capitale	1.000,00	previsione di competenza <i>di cui già impegnato*</i> previsione di cassa <i>a fondo pluriennale vincolato</i>	1.000,00 1.000,00	0,00 1.000,00	0,00 0,00	0,00 0,00
Totale Titolo 2	Spese in conto capitale	1.000,00	previsione di competenza <i>di cui già impegnato*</i> previsione di cassa <i>a fondo pluriennale vincolato</i>	1.000,00 1.000,00	0,00 1.000,00	0,00 0,00	17.461,14 0,00
Totale Programma 01	Urbanistica e assetto del territorio	23.197,33	previsione di competenza <i>di cui già impegnato*</i> previsione di cassa <i>a fondo pluriennale vincolato</i>	26.870,47 32.967,61	17.461,14 40.658,47	17.461,14 0,00	17.461,14 0,00



Comune di Pontedera
Provincia di Pisa

SERVIZIO AMBIENTE E QUALITA' URBANA - Resp. DIRIGENTE 2° SETTORE
SERVIZIO AMBIENTE E QUALITA' URBANA - Resp. DIRIGENTE 2° SETTORE
SPESE PER MISSIONI, PROGRAMMI E MACROAGGREGATI PER CAPITOLI
ESERCIZIO 2017

MISSIONE PROGRAMMA TITOLO MACROAGGREGATO CAPITOLO	DENOMINAZIONE	RESIDUI PRESUNTI AL TERMINE DELL'ESERCIZIO 2016		PREVISIONI DEFINITIVE DELL'ANNO 2016			
					PREVISIONI ANNO 2017	PREVISIONI DELL'ANNO 2018	PREVISIONI DELL'ANNO 2019
<i>Totale MISSIONE 08</i>	<i>Aspetto del territorio ed edilizia abitativa</i>	23.197,33	previsione di competenza <i>di cui già impegnato*</i>	26.870,47	17.461,14	17.461,14	17.461,14
			previsione di cassa <i>a fondo pluriennale vincolato</i>	32.967,61	40.658,47	0,00	0,00



Comune di Pontedera

Provincia di Pisa

SERVIZIO AMBIENTE E QUALITA' URBANA - Resp. DIRIGENTE 2° SETTORE

SERVIZIO AMBIENTE E QUALITA' URBANA - Resp. DIRIGENTE 2° SETTORE

SPESE PER MISSIONI, PROGRAMMI E MACROAGGREGATI PER CAPITOLI

ESERCIZIO 2017

MISSIONE PROGRAMMA TITOLO MACROAGGREGATO CAPITOLO	DENOMINAZIONE	RESIDUI PRESUNTI AL TERMINE DELL'ESERCIZIO 2016		PREVISIONI DEFINITIVE DELL'ANNO 2016			
					PREVISIONI ANNO 2017	PREVISIONI DELL'ANNO 2018	PREVISIONI DELL'ANNO 2019
MISSIONE 09	Sviluppo sostenibile e tutela del territorio e dell'ambiente						
0902 Programma 02	Tutela, valorizzazione e recupero ambientale						
TITOLO 1	Spese correnti						
Macroaggregato 103	Acquisto di beni e servizi						
10902300305/0	PRESTAZ. DI SERV. PER PARCHI E GIARDINI- PRESTAZ. DI SERV. PER LA MANUTENZ. DEGLI IMMOB. E IMPIANTI- SP. FINANZ. CON PROV. DA CONCESSIONI	1.171,81	previsione di competenza <i>di cui già impegnato*</i> previsione di cassa <i>a fondo pluriennale vincolato</i>	1.172,00 13.948,02	4.000,00 5.171,81	4.000,00	4.000,00
10902300312/0	PRESTAZ. DI SERV. PER LA MANUTENZ. DEGLI IMMOB. E IMPIANTI PER PARCHI E GIARDINI - SPESA FINANZIATA CON PROVENTI DA CONCESSIONI EDILIZIE	299.964,60	previsione di competenza <i>di cui già impegnato*</i> previsione di cassa <i>a fondo pluriennale vincolato</i>	300.000,00 569.367,52	300.000,00 599.964,60	300.000,00	300.000,00
10902300375/0	PRESTAZIONI DI SERVIZI PER PARCHI E GIARDINI - SPESE VARIE - SPESE FINANZIATA CON PROVENTI DA CONCESSIONI EDILIZIE	0,00	previsione di competenza <i>di cui già impegnato*</i> previsione di cassa <i>a fondo pluriennale vincolato</i>	0,00 61.801,38	0,00 0,00	0,00	0,00
10902301305/0	PRESTAZIONI DI SERVIZI PER PARCHI E GIARDINI-PRESTAZIONI DI SERVIZI PER LA MANUTENZIONE DEGLI IMMOBILI E	0,00	previsione di competenza <i>di cui già impegnato*</i> previsione di cassa <i>a fondo pluriennale vincolato</i>	0,00 0,00	1.171,81 1.171,81	1.171,81	1.171,81
10902310375/0	PRESTAZ. DI SERV. PER MANIFESTAZ. E CONVEGNI IN MERITO A TEMATICHE AMBIENTALI- SP. FINANZ. DA RISORSA 2101228-PRESTAZIONI DI SERVIZI- SPESE VARIE	0,00	previsione di competenza <i>di cui già impegnato*</i> previsione di cassa <i>a fondo pluriennale vincolato</i>	0,00 0,00	0,00 0,00	0,00	0,00
10902316375/0	PRESTAZIONI DI SERVIZI PER SMALTIMENTO RIFIUTI PERICOLOSI PER L'AMBIENTE - PRESTAZIONI DI SERVIZI -	55.333,25	previsione di competenza <i>di cui già impegnato*</i> previsione di cassa <i>a fondo pluriennale vincolato</i>	49.209,00 73.287,54	8.000,00 63.333,25	8.000,00	8.000,00
10902320375/0	PRESTAZIONE SERVIZI PER INTERVENTI NEL SETTORE DELLA PROTEZIONE AMBIENTALE - PRESTAZIONI DI SERVIZI -	2.577,86	previsione di competenza <i>di cui già impegnato*</i> previsione di cassa <i>a fondo pluriennale vincolato</i>	0,00 2.577,86	0,00 2.577,86	0,00	0,00
10902325375/0	PRESTAZIONI DI SERVIZI PER LA GESTIONE DEL PORTALE WEB HOSTING - PRESTAZIONI DI SERVIZI - SPESE VARIE	0,00	previsione di competenza <i>di cui già impegnato*</i> previsione di cassa <i>a fondo pluriennale vincolato</i>	0,00 0,00	0,00 0,00	0,00	0,00
10902330375/0	PRESTAZIONI DI SERVIZI PER INTERV. DI MANUTENZ. E RIPARAZ. MEZZI E STRUTTURE IN DOTAZ. ALL'AMMINISTAZ. COM. LE-PRESTAZ. DI	0,00	previsione di competenza <i>di cui già impegnato*</i> previsione di cassa <i>a fondo pluriennale vincolato</i>	0,00 0,00	0,00 0,00	0,00	0,00
10902335375/0	PRESTAZIONI DI SERVIZI PER IL TERRITORIO E L'AMBIENTE - PRESTAZIONI DI SERVIZI - SPESE VARIE	14.946,89	previsione di competenza <i>di cui già impegnato*</i>	15.000,00	0,00	0,00	0,00



Comune di Pontedera

Provincia di Pisa

SERVIZIO AMBIENTE E QUALITA' URBANA - Resp. DIRIGENTE 2° SETTORE

SERVIZIO AMBIENTE E QUALITA' URBANA - Resp. DIRIGENTE 2° SETTORE

SPESE PER MISSIONI, PROGRAMMI E MACROAGGREGATI PER CAPITOLI

ESERCIZIO 2017

MISSIONE PROGRAMMA TITOLO MACROAGGREGATO CAPITOLO	DENOMINAZIONE	RESIDUI PRESUNTI AL TERMINE DELL'ESERCIZIO 2016		PREVISIONI DEFINITIVE DELL'ANNO 2016	PREVISIONI		
					PREVISIONI ANNO 2017	PREVISIONI DELL'ANNO 2018	PREVISIONI DELL'ANNO 2019
			previsione di cassa <i>a fondo pluriennale vincolato</i>	15.000,00	14.946,89		
Totale Macroaggr. 103	Acquisto di beni e servizi	373.994,41	previsione di competenza <i>di cui già impegnato*</i>	365.381,00	313.171,81	313.171,81	313.171,81
			previsione di cassa <i>a fondo pluriennale vincolato</i>	735.982,32	1.171,81 687.166,22	0,00	0,00
Macroaggregato 104	Trasferimenti correnti						
10902500809/0	TRASFERIMENTI A CITTADINI PER SERV. RELAT. AL TERRITORIO E ALL'AMBIENTE - CONTRIB. AI CITTADINI PER INCENT. "EURO 0"- SP. INTER. FIN. DA RISORSA 2101228/0	0,00	previsione di competenza <i>di cui già impegnato*</i>	0,00	0,00	0,00	0,00
			previsione di cassa <i>a fondo pluriennale vincolato</i>	0,00	0,00		
10902501808/0	CONTRIBUTI UNA TANTUM A CITTADINI PER TUTELA IGIENICO SANITARIA	0,00	previsione di competenza <i>di cui già impegnato*</i>	1.000,00	1.000,00	1.000,00	1.000,00
			previsione di cassa <i>a fondo pluriennale vincolato</i>	2.000,00	1.000,00		
10902510805/0	CONTRIBUTI A ENTI E ASSOCIAZIONI VARIE PER FINALITA' AMBIENTALI - CONTRIBUTI AD ISTITUTI, ENTI, ASSOCIAZIONI ECC.	0,00	previsione di competenza <i>di cui già impegnato*</i>	500,00	500,00	500,00	500,00
			previsione di cassa <i>a fondo pluriennale vincolato</i>	500,00	500,00		
10902515850/0	COMPARTICIPAZ. ALLE SPESE DI MANUTENZ. CENTRALINE DI RILEVAMENTO INQUINAMENTO ATMOSFERICO - COMPARTICIPAZ. ALLE SPESE DI FUNZIONAMENTO	0,00	previsione di competenza <i>di cui già impegnato*</i>	0,00	0,00	0,00	0,00
			previsione di cassa <i>a fondo pluriennale vincolato</i>	0,00	0,00		
10902520862/0	CONTRIB. AD ASSOCIAZ. ANIMALISTE PER ATTIV. DI VOLONTARIATO C/O CANILE CONVENZ. E PER LA PROMOZ. DELLE ADOZIONI-TRASF. AD ALTRI ENTI E ASSOCIAZ.	0,00	previsione di competenza <i>di cui già impegnato*</i>	3.000,00	3.000,00	3.000,00	3.000,00
			previsione di cassa <i>a fondo pluriennale vincolato</i>	3.000,00	3.000,00		
10902525850/0	COMPARTICIPAZIONE ALLE SPESE DI FUNZIONAMENTO	0,00	previsione di competenza <i>di cui già impegnato*</i>	26.000,00	26.000,00	26.000,00	26.000,00
			previsione di cassa <i>a fondo pluriennale vincolato</i>	26.000,00	26.000,00		
Totale Macroaggr. 104	Trasferimenti correnti	0,00	previsione di competenza <i>di cui già impegnato*</i>	30.500,00	30.500,00	30.500,00	30.500,00
			previsione di cassa <i>a fondo pluriennale vincolato</i>	31.500,00	30.500,00	0,00	0,00
Totale Titolo 1	Spese correnti	373.994,41	previsione di competenza <i>di cui già impegnato*</i>	395.881,00	343.671,81	343.671,81	343.671,81
			previsione di cassa <i>a fondo pluriennale vincolato</i>	767.482,32	1.171,81 717.666,22	0,00	0,00
Totale Programma 02	Tutela, valorizzazione e recupero ambientale	373.994,41	previsione di competenza <i>di cui già impegnato*</i>	395.881,00	343.671,81	343.671,81	343.671,81
			previsione di cassa <i>a fondo pluriennale vincolato</i>	767.482,32	1.171,81 717.666,22	0,00	0,00
0903 Programma 03	Rifiuti						
Titolo 1	Spese correnti						
Macroaggregato 103	Acquisto di beni e servizi						
10903300305/0	PRESTAZIONI DI SERVIZIO PER IL SERVIZIO SMALTIMENTO RIFIUTI-PRESTAZ. DI SERV. PER LA MANUTENZ. DEGLI IMMOB. E DEGLI IMPIANTI - RILEV. AI FINI IVA	552.271,90	previsione di competenza <i>di cui già impegnato*</i>	720.000,00	750.000,00	750.000,00	750.000,00
			previsione di cassa	1.172.664,63	720.000,00 1.302.271,90		



Comune di Pontedera

Provincia di Pisa

SERVIZIO AMBIENTE E QUALITA' URBANA - Resp. DIRIGENTE 2° SETTORE

SERVIZIO AMBIENTE E QUALITA' URBANA - Resp. DIRIGENTE 2° SETTORE

SPESE PER MISSIONI, PROGRAMMI E MACROAGGREGATI PER CAPITOLI

ESERCIZIO 2017

MISSIONE PROGRAMMA TITOLO MACROAGGREGATO CAPITOLO	DENOMINAZIONE	RESIDUI PRESUNTI AL TERMINE DELL'ESERCIZIO 2016		PREVISIONI DEFINITIVE DELL'ANNO 2016	PREVISIONI		
					PREVISIONI ANNO 2017	PREVISIONI DELL'ANNO 2018	PREVISIONI DELL'ANNO 2019
			<i>a fondo pluriennale vincolato</i>				
10903325397/0	PRESTAZIONI DI SERVIZI PER INTERVENTI DI MIGLIORAMENTO SERVIZI DI SELEZIONE, TRATTAMENTO, RECUPERO RIFIUTI	90.274,64	previsione di competenza <i>di cui già impegnato*</i> previsione di cassa <i>a fondo pluriennale vincolato</i>	0,00 90.274,64	0,00 90.274,64	0,00	0,00
10903330565/0	SPESE PER SERVIZIO RACCOLTA E TRASPORTO RIFIUTI SOLIDI URBANI	4.276.208,17	previsione di competenza <i>di cui già impegnato*</i> previsione di cassa <i>a fondo pluriennale vincolato</i>	6.177.500,00 9.357.381,00	5.117.000,00 9.393.208,17	5.117.000,00	5.117.000,00
Totale Macroaggr. 103	Acquisto di beni e servizi	4.918.754,71	previsione di competenza <i>di cui già impegnato*</i> previsione di cassa <i>a fondo pluriennale vincolato</i>	6.897.500,00 10.620.320,27	5.867.000,00 10.785.754,71	5.867.000,00 0,00	5.867.000,00 0,00
Totale Titolo 1	Spese correnti	4.918.754,71	previsione di competenza <i>di cui già impegnato*</i> previsione di cassa <i>a fondo pluriennale vincolato</i>	6.897.500,00 10.620.320,27	5.867.000,00 10.785.754,71	5.867.000,00 0,00	5.867.000,00 0,00
Totale Programma 03	Rifiuti	4.918.754,71	previsione di competenza <i>di cui già impegnato*</i> previsione di cassa <i>a fondo pluriennale vincolato</i>	6.897.500,00 10.620.320,27	5.867.000,00 10.785.754,71	5.867.000,00 0,00	5.867.000,00 0,00
0904 Programma 04	Servizio idrico integrato						
Titolo 1	Spese correnti						
Macroaggregato 103	Acquisto di beni e servizi						
10904330375/0	PRESTAZ. DI SERV. PER LA MANUTENZ.FONTANELLE INSTALLATE NELLE SCUOLE CITTADINE- SPESE VARIE - SP.FINANZ.CON PROVENTI DA	2.653,51	previsione di competenza <i>di cui già impegnato*</i> previsione di cassa <i>a fondo pluriennale vincolato</i>	2.000,00 4.481,90	2.000,00 4.653,51	2.000,00	2.000,00
10904331375/0	PRESTAZIONI DI SERVIZIO PER LA MANUTENZIONE FONTANELLE INSTALLATE NELLE SCUOLE CITTADINE	0,00	previsione di competenza <i>di cui già impegnato*</i> previsione di cassa <i>a fondo pluriennale vincolato</i>	1.000,00 1.000,00	1.000,00 1.000,00	1.000,00	1.000,00
10904430720/0	UTILIZZO DI BENI DI TERZI PER IL SERVIZIO DI NOLEGGIO DI IMPIANTI DI EROGAZIONE ACQUA POTABILE TRATTATA - NOLEGGIO ATTREZZATURE	0,00	previsione di competenza <i>di cui già impegnato*</i> previsione di cassa <i>a fondo pluriennale vincolato</i>	3.017,77 3.017,77	3.017,77 3.017,77	3.017,77	3.017,77
Totale Macroaggr. 103	Acquisto di beni e servizi	2.653,51	previsione di competenza <i>di cui già impegnato*</i> previsione di cassa <i>a fondo pluriennale vincolato</i>	6.017,77 8.499,67	6.017,77 8.671,28	6.017,77 0,00	6.017,77 0,00
Totale Titolo 1	Spese correnti	2.653,51	previsione di competenza <i>di cui già impegnato*</i> previsione di cassa <i>a fondo pluriennale vincolato</i>	6.017,77 8.499,67	6.017,77 8.671,28	6.017,77 0,00	6.017,77 0,00
Totale Programma 04	Servizio idrico integrato	2.653,51	previsione di competenza <i>di cui già impegnato*</i> previsione di cassa <i>a fondo pluriennale vincolato</i>	6.017,77 8.499,67	6.017,77 8.671,28	6.017,77 0,00	6.017,77 0,00
Totale MISSIONE 09	Sviluppo sostenibile e tutela del territorio e dell'ambiente	5.295.402,63	previsione di competenza <i>di cui già impegnato*</i> previsione di cassa <i>a fondo pluriennale vincolato</i>	7.299.398,77 11.396.302,26	6.216.689,58 11.512.092,21	6.216.689,58 0,00	6.216.689,58 0,00



Comune di Pontedera

Provincia di Pisa

SERVIZIO AMBIENTE E QUALITA' URBANA - Resp. DIRIGENTE 2° SETTORE

SERVIZIO AMBIENTE E QUALITA' URBANA - Resp. DIRIGENTE 2° SETTORE

SPESE PER MISSIONI, PROGRAMMI E MACROAGGREGATI PER CAPITOLI

ESERCIZIO 2017

MISSIONE PROGRAMMA TITOLO MACROAGGREGATO CAPITOLO	DENOMINAZIONE	RESIDUI PRESUNTI AL TERMINE DELL'ESERCIZIO 2016		PREVISIONI DEFINITIVE DELL'ANNO 2016			
					PREVISIONI ANNO 2017	PREVISIONI DELL'ANNO 2018	PREVISIONI DELL'ANNO 2019
MISSIONE 10	Trasporti e diritto alla mobilità						
1002 Programma 02	Trasporto pubblico locale						
TITOLO 1	Spese correnti						
Macroaggregato 103	Acquisto di beni e servizi						
11002300313/0	PRESTAZIONI DI SERVIZI PER TRASPORTO PUBBLICO LOCALE-SP.FINANZ.CON PROVENTI DA CONCESSIONI AD EDIFICARE	0,00	previsione di competenza <i>di cui già impegnato*</i> previsione di cassa <i>a fondo pluriennale vincolato</i>	0,00 6.969,67	0,00 0,00	0,00 0,00	0,00 0,00
11002300387/0	PRESTAZIONE DI SERVIZI PER IL TRASPORTO PUBBLICO - PRESTAZIONE DI SERVIZI PER TRASPORTO PUBBLICO	172.991,86	previsione di competenza <i>di cui già impegnato*</i> previsione di cassa <i>a fondo pluriennale vincolato</i>	871.088,86 1.126.163,86	771.088,86 944.080,72	541.088,86 944.080,72	541.088,86 944.080,72
11002300394/0	PRESTAZIONE DI SERVIZI PER IL TRASPORTO PUBBLICO - SPESE VARIE PER ESPLETAMENTO GARA TRASPORTO PUBBLICO LOCALE	13.500,00	previsione di competenza <i>di cui già impegnato*</i> previsione di cassa <i>a fondo pluriennale vincolato</i>	13.500,00 23.950,00	13.500,00 27.000,00	13.500,00 27.000,00	13.500,00 27.000,00
Totale Macroaggr. 103	Acquisto di beni e servizi	186.491,86	previsione di competenza <i>di cui già impegnato*</i> previsione di cassa <i>a fondo pluriennale vincolato</i>	884.588,86 1.157.083,53	784.588,86 971.080,72	554.588,86 971.080,72	554.588,86 971.080,72
Macroaggregato 104	Trasferimenti correnti						
11002500849/0	CONTRIBUTO PER L'ESERCIZIO DEL TRASPORTO PUBBLICO - TRASFERIMENTI ALLA PROVINCIA DI PISA PER TPL-SERVIZIO EXTRAURBANO	201.737,10	previsione di competenza <i>di cui già impegnato*</i> previsione di cassa <i>a fondo pluriennale vincolato</i>	201.737,10 201.737,10	201.737,10 403.474,20	201.737,10 403.474,20	201.737,10 403.474,20
11002500889/0	CONTRIBUTO PER L'ESERCIZIO DEL TRASPORTO PUBBLICO - TRASFERIMENTI A CPT	0,00	previsione di competenza <i>di cui già impegnato*</i> previsione di cassa <i>a fondo pluriennale vincolato</i>	0,00 0,00	0,00 0,00	0,00 0,00	0,00 0,00
110028101292/0	ONERI STRAORDINARI DELLA GESTIONE PER TRASPORTO PUBBLICO - RESTITUZIONE SOMME PER ESITO SFAVOREVOLE ARBITRATO CPT	0,00	previsione di competenza <i>di cui già impegnato*</i> previsione di cassa <i>a fondo pluriennale vincolato</i>	0,00 0,00	0,00 0,00	0,00 0,00	0,00 0,00
Totale Macroaggr. 104	Trasferimenti correnti	201.737,10	previsione di competenza <i>di cui già impegnato*</i> previsione di cassa <i>a fondo pluriennale vincolato</i>	201.737,10 201.737,10	201.737,10 403.474,20	201.737,10 403.474,20	201.737,10 403.474,20
Totale Titolo 1	Spese correnti	388.228,96	previsione di competenza <i>di cui già impegnato*</i> previsione di cassa <i>a fondo pluriennale vincolato</i>	1.086.325,96 1.358.820,63	986.325,96 1.374.554,92	756.325,96 1.374.554,92	756.325,96 1.374.554,92
Totale Programma 02	Trasporto pubblico locale	388.228,96	previsione di competenza <i>di cui già impegnato*</i> previsione di cassa <i>a fondo pluriennale vincolato</i>	1.086.325,96 1.358.820,63	986.325,96 1.374.554,92	756.325,96 1.374.554,92	756.325,96 1.374.554,92
1005 Programma 05	Viabilità e infrastrutture stradali						
TITOLO 1	Spese correnti						
Macroaggregato 103	Acquisto di beni e servizi						



Comune di Pontedera

Provincia di Pisa

SERVIZIO AMBIENTE E QUALITA' URBANA - Resp. DIRIGENTE 2° SETTORE SERVIZIO AMBIENTE E QUALITA' URBANA - Resp. DIRIGENTE 2° SETTORE SPESE PER MISSIONI, PROGRAMMI E MACROAGGREGATI PER CAPITOLI ESERCIZIO 2017

MISSIONE PROGRAMMA TITOLO MACROAGGREGATO CAPITOLO	DENOMINAZIONE	RESIDUI PRESUNTI AL TERMINE DELL'ESERCIZIO 2016		PREVISIONI DEFINITIVE DELL'ANNO 2016			
					PREVISIONI ANNO 2017	PREVISIONI DELL'ANNO 2018	PREVISIONI DELL'ANNO 2019
11005310338/0	PRESTAZIONI DI SERVIZI PER SERVIZIO PARCHEGGI - PRESTAZIONE DI SERVIZI PER VIGILANZA AREE DI SOSTA A	52.880,00	previsione di competenza <i>di cui già impegnato*</i> previsione di cassa <i>a fondo pluriennale vincolato</i>	106.000,00 158.880,00	106.000,00 158.880,00	106.000,00	106.000,00
11005330375/0	PRESTAZIONI DI SERVIZI PER LA GESTIONE DEL SERVIZIO BIKE/CAR SHARING - PRESTAZIONI DI SERVIZI - SPESE VARIE	0,00	previsione di competenza <i>di cui già impegnato*</i> previsione di cassa <i>a fondo pluriennale vincolato</i>	5.000,00 5.000,00	8.500,00 8.500,00	8.500,00 5.000,00	8.500,00
Totale Macroaggr. 103	Acquisto di beni e servizi	52.880,00	previsione di competenza <i>di cui già impegnato*</i> previsione di cassa <i>a fondo pluriennale vincolato</i>	111.000,00 163.880,00	114.500,00 167.380,00	114.500,00 5.000,00	114.500,00 0,00
Totale Titolo 1	Spese correnti	52.880,00	previsione di competenza <i>di cui già impegnato*</i> previsione di cassa <i>a fondo pluriennale vincolato</i>	111.000,00 163.880,00	114.500,00 167.380,00	114.500,00 5.000,00	114.500,00 0,00
Titolo 2	Spese in conto capitale						
Macroaggregato 204	Altri trasferimenti in conto capitale						
210057002780/0	TRASFERIMENTO DI CAPITALI AL COMUNE DI CASCINA PROGETTO "ECO ROAD ON- CASCINA E PONTEDERA DIVENTANO ELETTRICHE"	0,00	previsione di competenza <i>di cui già impegnato*</i> previsione di cassa <i>a fondo pluriennale vincolato</i>	125.487,66 125.487,66	0,00 0,00	0,00	0,00
Totale Macroaggr. 204	Altri trasferimenti in conto capitale	0,00	previsione di competenza <i>di cui già impegnato*</i> previsione di cassa <i>a fondo pluriennale vincolato</i>	125.487,66 125.487,66	0,00 0,00	0,00 0,00	0,00 0,00
Totale Titolo 2	Spese in conto capitale	0,00	previsione di competenza <i>di cui già impegnato*</i> previsione di cassa <i>a fondo pluriennale vincolato</i>	125.487,66 125.487,66	0,00 0,00	0,00 0,00	114.500,00 0,00
Totale Programma 05	Viabilità e infrastrutture stradali	52.880,00	previsione di competenza <i>di cui già impegnato*</i> previsione di cassa <i>a fondo pluriennale vincolato</i>	236.487,66 289.367,66	114.500,00 167.380,00	114.500,00 5.000,00	114.500,00 0,00
Totale MISSIONE 10	Trasporti e diritto alla mobilità	441.108,96	previsione di competenza <i>di cui già impegnato*</i> previsione di cassa <i>a fondo pluriennale vincolato</i>	1.322.813,62 1.648.188,29	1.100.825,96 1.541.934,92	870.825,96 5.000,00	870.825,96 0,00



Comune di Pontedera

Provincia di Pisa

SERVIZIO AMBIENTE E QUALITA' URBANA - Resp. DIRIGENTE 2° SETTORE

SERVIZIO AMBIENTE E QUALITA' URBANA - Resp. DIRIGENTE 2° SETTORE

SPESE PER MISSIONI, PROGRAMMI E MACROAGGREGATI PER CAPITOLI

ESERCIZIO 2017

MISSIONE PROGRAMMA TITOLO MACROAGGREGATO CAPITOLO	DENOMINAZIONE	RESIDUI PRESUNTI AL TERMINE DELL'ESERCIZIO 2016		PREVISIONI DEFINITIVE DELL'ANNO 2016			
					PREVISIONI ANNO 2017	PREVISIONI DELL'ANNO 2018	PREVISIONI DELL'ANNO 2019
MISSIONE 11	Soccorso civile						
1101 Programma 01	Sistema di protezione civile						
Titolo 1	Spese correnti						
Macroaggregato 103	Acquisto di beni e servizi						
11101210165/0	ACQUISTO PER SERVIZIO DI PROTEZIONE CIVILE - ACQUISTO DI BENI E MATERIALE VARIO	4.528,23	previsione di competenza <i>di cui già impegnato*</i> previsione di cassa <i>a fondo pluriennale vincolato</i>	4.538,86	4.538,86	4.538,86	4.538,86
11101300370/0	PRESTAZIONE DI SERVIZI PER IL SERVIZIO PRONTO INTERVENTO - SPESE PER PRESTAZIONI PROFESSIONALI, STUDI E CONSULENZE	0,00	previsione di competenza <i>di cui già impegnato*</i> previsione di cassa <i>a fondo pluriennale vincolato</i>	0,00	0,00	0,00	0,00
11101300375/0	PRESTAZIONE DI SERVIZI PER IL SERVIZIO PRONTO INTERVENTO - PRESTAZIONI DI SERVIZI - SPESE VARIE	4.631,27	previsione di competenza <i>di cui già impegnato*</i> previsione di cassa <i>a fondo pluriennale vincolato</i>	4.000,00	4.000,00	4.000,00	4.000,00
11101400715/0	UTILIZZO BENI DI TERZI PER SERVIZIO DI PROTEZIONE CIVILE - CANONE CONCESSIONE	0,00	previsione di competenza <i>di cui già impegnato*</i> previsione di cassa <i>a fondo pluriennale vincolato</i>	734,00	1.000,00	1.000,00	1.000,00
11101400720/0	UTILIZZO BENI DI TERZI PER SERVIZIO DI PROTEZIONE CIVILE - NOLEGGIO ATTREZZATURE	2.196,00	previsione di competenza <i>di cui già impegnato*</i> previsione di cassa <i>a fondo pluriennale vincolato</i>	2.196,00	0,00	0,00	0,00
Totale Macroaggr. 103	Acquisto di beni e servizi	11.355,50	previsione di competenza <i>di cui già impegnato*</i> previsione di cassa <i>a fondo pluriennale vincolato</i>	11.468,86	9.538,86	9.538,86	9.538,86
Macroaggregato 104	Trasferimenti correnti						
11101505805/0	CONTRIBUTI AD ASSOCIAZIONI DI VOLONTARIATO PER ATTIVITA' DI PROTEZIONE CIVILE - CONTRIBUTI AD ISTITUTI, ENTI, ASSOCIAZIONI ECC.	15.000,00	previsione di competenza <i>di cui già impegnato*</i> previsione di cassa <i>a fondo pluriennale vincolato</i>	8.500,00	5.000,00	5.000,00	5.000,00
11101510838/0	TRASFERIMENTI PER SERV.DI PROTEZIONE CIVILE E CENTRO INTERCOMUNALE - TRASFERIMENTI ALLA PROVINCIA DI PISA PER INTERVENTI DI PROTEZIONE CIVILE	4.000,00	previsione di competenza <i>di cui già impegnato*</i> previsione di cassa <i>a fondo pluriennale vincolato</i>	2.000,00	2.000,00	2.000,00	2.000,00
11101510872/0	TRASFERIMENTI PER SERVIZIO DI PROTEZIONE CIVILE E CENTRO INTERCOMUNALE - TRASFERIMENTO ALL'UNIONE DEI COMUNI DELLA VALDERA	34.500,37	previsione di competenza <i>di cui già impegnato*</i> previsione di cassa <i>a fondo pluriennale vincolato</i>	36.638,08	36.638,08	36.638,08	36.638,08
11101510972/0	TRASFERIMENTI PER SERV.DI PROTEZ.CIVILE E CENTRO INTERCOMUNALE-RIMBORSO SPESE AD ASSOCIAZ.DI VOLONTAR.PER INTERV.DI	0,00	previsione di competenza <i>di cui già impegnato*</i> previsione di cassa	0,00	0,00	0,00	0,00



Comune di Pontedera
Provincia di Pisa

SERVIZIO AMBIENTE E QUALITA' URBANA - Resp. DIRIGENTE 2° SETTORE
SERVIZIO AMBIENTE E QUALITA' URBANA - Resp. DIRIGENTE 2° SETTORE
SPESE PER MISSIONI, PROGRAMMI E MACROAGGREGATI PER CAPITOLI
ESERCIZIO 2017

MISSIONE PROGRAMMA TITOLO MACROAGGREGATO CAPITOLO	DENOMINAZIONE	RESIDUI PRESUNTI AL TERMINE DELL'ESERCIZIO 2016		PREVISIONI DEFINITIVE DELL'ANNO 2016			
					PREVISIONI ANNO 2017	PREVISIONI DELL'ANNO 2018	PREVISIONI DELL'ANNO 2019
			<i>a fondo pluriennale vincolato</i>				
Totale Macroaggr. 104	Trasferimenti correnti	53.500,37	previsione di competenza <i>di cui già impegnato*</i> previsione di cassa <i>a fondo pluriennale vincolato</i>	47.138,08 95.220,15	43.638,08 97.138,45	43.638,08 0,00	43.638,08 0,00
Totale Titolo 1	Spese correnti	64.855,87	previsione di competenza <i>di cui già impegnato*</i> previsione di cassa <i>a fondo pluriennale vincolato</i>	58.606,94 119.483,09	53.176,94 118.032,81	53.176,94 0,00	53.176,94 0,00
Titolo 2	Spese in conto capitale						
Macroaggregato 202	Investimenti fissi lordi e acquisto di terreni						
211015002525/0	ACQUISTO MEZZI MOBILI E ATTREZZATURE-IMPIEGO PROVENTI	4.941,00	previsione di competenza <i>di cui già impegnato*</i> previsione di cassa <i>a fondo pluriennale vincolato</i>	5.000,00 5.000,00	0,00 4.941,00	0,00 0,00	0,00 0,00
Totale Macroaggr. 202	Investimenti fissi lordi e acquisto di terreni	4.941,00	previsione di competenza <i>di cui già impegnato*</i> previsione di cassa <i>a fondo pluriennale vincolato</i>	5.000,00 5.000,00	0,00 4.941,00	0,00 0,00	0,00 0,00
Totale Titolo 2	Spese in conto capitale	4.941,00	previsione di competenza <i>di cui già impegnato*</i> previsione di cassa <i>a fondo pluriennale vincolato</i>	5.000,00 5.000,00	0,00 4.941,00	0,00 0,00	53.176,94 0,00
Totale Programma 01	Sistema di protezione civile	69.796,87	previsione di competenza <i>di cui già impegnato*</i> previsione di cassa <i>a fondo pluriennale vincolato</i>	63.606,94 124.483,09	53.176,94 122.973,81	53.176,94 0,00	53.176,94 0,00
Totale MISSIONE 11	Soccorso civile	69.796,87	previsione di competenza <i>di cui già impegnato*</i> previsione di cassa <i>a fondo pluriennale vincolato</i>	63.606,94 124.483,09	53.176,94 122.973,81	53.176,94 0,00	53.176,94 0,00



Comune di Pontedera

Provincia di Pisa

SERVIZIO AMBIENTE E QUALITA' URBANA - Resp. DIRIGENTE 2° SETTORE

SERVIZIO AMBIENTE E QUALITA' URBANA - Resp. DIRIGENTE 2° SETTORE

SPESE PER MISSIONI, PROGRAMMI E MACROAGGREGATI PER CAPITOLI

ESERCIZIO 2017

MISSIONE PROGRAMMA TITOLO MACROAGGREGATO CAPITOLO	DENOMINAZIONE	RESIDUI PRESUNTI AL TERMINE DELL'ESERCIZIO 2016		PREVISIONI DEFINITIVE DELL'ANNO 2016	PREVISIONI		
					PREVISIONI ANNO 2017	PREVISIONI DELL'ANNO 2018	PREVISIONI DELL'ANNO 2019
MISSIONE 13	Tutela della salute						
1307 Programma 07	Ulteriori spese in materia sanitaria						
TITOLO 1	Spese correnti						
Macroaggregato 103	Acquisto di beni e servizi						
11307310635/0	SPESE PER RICOVERO CANI RANDAGI	1.869,62	previsione di competenza <i>di cui già impegnato*</i> previsione di cassa <i>a fondo pluriennale vincolato</i>	0,00 1.869,62	0,00 1.869,62	0,00	0,00
11307315375/0	GESTIONE CANILE - PRESTAZIONI DI SERVIZI - SPESE VARIE	0,00	previsione di competenza <i>di cui già impegnato*</i> previsione di cassa <i>a fondo pluriennale vincolato</i>	2.000,00 2.000,00	2.000,00 2.000,00	2.000,00	2.000,00
Totale Macroaggr. 103	Acquisto di beni e servizi	1.869,62	previsione di competenza <i>di cui già impegnato*</i> previsione di cassa <i>a fondo pluriennale vincolato</i>	2.000,00 3.869,62	2.000,00 3.869,62	2.000,00 0,00	2.000,00 0,00
Macroaggregato 104	Trasferimenti correnti						
11307510942/0	TRASFERIMENTI PER PREVENZIONE RANDAGISMO - TRASFERIMENTI A PRIVATI PER ADOZIONE CANI	2.000,00	previsione di competenza <i>di cui già impegnato*</i> previsione di cassa <i>a fondo pluriennale vincolato</i>	2.000,00 4.000,00	2.000,00 4.000,00	2.000,00	2.000,00
11307515872/0	TRASFERIMENTO ALL'UNIONE VALDERA PER GESTIONE CANILE - TRASFERIMENTO ALL'UNIONE DEI COMUNI DELLA VALDERA	11.944,00	previsione di competenza <i>di cui già impegnato*</i> previsione di cassa <i>a fondo pluriennale vincolato</i>	17.000,00 25.500,00	17.000,00 28.944,00	17.000,00	17.000,00
113075252872/0	TRASFERIMENTO ALL'UNIONE VALDERA PER IL SERVIZIO DI PRONTO SOCCORSO ANIMALI D'AFFEZIONE - TRASFERIMENTO ALL'UNIONE DEI COMUNI DELLA VALDERA	1.072,00	previsione di competenza <i>di cui già impegnato*</i> previsione di cassa <i>a fondo pluriennale vincolato</i>	1.000,00 2.000,00	1.000,00 2.072,00	1.000,00	1.000,00
Totale Macroaggr. 104	Trasferimenti correnti	15.016,00	previsione di competenza <i>di cui già impegnato*</i> previsione di cassa <i>a fondo pluriennale vincolato</i>	20.000,00 31.500,00	20.000,00 35.016,00	20.000,00 0,00	20.000,00 0,00
Totale Titolo 1	Spese correnti	16.885,62	previsione di competenza <i>di cui già impegnato*</i> previsione di cassa <i>a fondo pluriennale vincolato</i>	22.000,00 35.369,62	22.000,00 38.885,62	22.000,00 0,00	22.000,00 0,00
Totale Programma 07	Ulteriori spese in materia sanitaria	16.885,62	previsione di competenza <i>di cui già impegnato*</i> previsione di cassa <i>a fondo pluriennale vincolato</i>	22.000,00 35.369,62	22.000,00 38.885,62	22.000,00 0,00	22.000,00 0,00
Totale MISSIONE 13	Tutela della salute	16.885,62	previsione di competenza <i>di cui già impegnato*</i> previsione di cassa <i>a fondo pluriennale vincolato</i>	22.000,00 35.369,62	22.000,00 38.885,62	22.000,00 0,00	22.000,00 0,00
TOTALE MISSIONI		5.876.292,83	previsione di competenza <i>di cui già impegnato*</i> previsione di cassa <i>a fondo pluriennale vincolato</i>	8.769.689,80 13.300.486,02	7.445.153,62 13.321.446,45	7.215.153,62 5.000,00	7.215.153,62 0,00
TOTALE GENERALE DELLE SPESE		5.876.292,83	previsione di competenza <i>di cui già impegnato*</i> previsione di cassa <i>a fondo pluriennale vincolato</i>	8.769.689,80 13.300.486,02	7.445.153,62 13.321.446,45	7.215.153,62 5.000,00	7.215.153,62 0,00



Comune di Pontedera

Provincia di Pisa

SERVIZIO RAGIONERIA - Resp. DIRIGENTE 3° SETTORE

SERVIZIO RAGIONERIA - Resp. DIRIGENTE 3° SETTORE

SPESE PER MISSIONI, PROGRAMMI E MACROAGGREGATI PER CAPITOLI ESERCIZIO 2017

MISSIONE PROGRAMMA TITOLO MACROAGGREGATO CAPITOLO	DENOMINAZIONE	RESIDUI PRESUNTI AL TERMINE DELL'ESERCIZIO 2016		PREVISIONI DEFINITIVE DELL'ANNO 2016			
					PREVISIONI ANNO 2017	PREVISIONI DELL'ANNO 2018	PREVISIONI DELL'ANNO 2019
DISAVANZO DI AMMINISTRAZIONE				0,00	0,00	0,00	0,00
MISSIONE 01	Servizi istituzionali, generali e di gestione						
0101 Programma 01	Organi istituzionali						
Titolo 1	Spese correnti						
Macroaggregato 103	Acquisto di beni e servizi						
10101329430/0	SPESA PER FUNZIONAMENTO COLLEGIO DEI REVISORI	29.086,39	previsione di competenza di cui già impegnato*	52.000,00	55.000,00	55.000,00	55.000,00
			previsione di cassa a fondo pluriennale vincolato	79.482,42	84.086,39		
Totale Macroaggr. 103	Acquisto di beni e servizi	29.086,39	previsione di competenza di cui già impegnato* previsione di cassa a fondo pluriennale vincolato	52.000,00 50.000,00 79.482,42	55.000,00 50.000,00 84.086,39	55.000,00 0,00	55.000,00 0,00
Totale Titolo 1	Spese correnti	29.086,39	previsione di competenza di cui già impegnato* previsione di cassa a fondo pluriennale vincolato	52.000,00 50.000,00 79.482,42	55.000,00 50.000,00 84.086,39	55.000,00 0,00	55.000,00 0,00
Totale Programma 01	Organi istituzionali	29.086,39	previsione di competenza di cui già impegnato* previsione di cassa a fondo pluriennale vincolato	52.000,00 50.000,00 79.482,42	55.000,00 50.000,00 84.086,39	55.000,00 0,00	55.000,00 0,00
0102 Programma 02	Segreteria generale						
Titolo 1	Spese correnti						
Macroaggregato 107	Interessi passivi						
101026201020/0	INTERESSI PASSIVI SU MUTUI-INTERESSI PASSIVI SU MUTUI CON CASSA DD. PP.	0,00	previsione di competenza di cui già impegnato* previsione di cassa a fondo pluriennale vincolato	3.153,07	3.092,00	3.028,00	3.028,00
Totale Macroaggr. 107	Interessi passivi	0,00	previsione di competenza di cui già impegnato* previsione di cassa a fondo pluriennale vincolato	3.153,07 3.153,07	3.092,00 3.092,00	3.028,00 0,00	3.028,00 0,00
Totale Titolo 1	Spese correnti	0,00	previsione di competenza di cui già impegnato* previsione di cassa a fondo pluriennale vincolato	3.153,07 3.153,07	3.092,00 3.092,00	3.028,00 0,00	3.028,00 0,00
Totale Programma 02	Segreteria generale	0,00	previsione di competenza di cui già impegnato* previsione di cassa a fondo pluriennale vincolato	3.153,07 3.153,07	3.092,00 3.092,00	3.028,00 0,00	3.028,00 0,00
0103 Programma 03	Gestione economica, finanziaria, programmazione e provveditorato						
Titolo 1	Spese correnti						
Macroaggregato 103	Acquisto di beni e servizi						
10103300375/0	PRESTAZIONI DI SERVIZI PER SERVIZIO GESTIONE ECONOMICA FINANZIARIA- PRESTAZIONI DI SERVIZI - SPESE VARIE	30.336,56	previsione di competenza di cui già impegnato* previsione di cassa a fondo pluriennale vincolato	46.000,00	46.000,00	46.000,00	46.000,00
				58.420,46	76.336,56		
10103320495/0	SPESA PER IL SERVIZIO DI TESORERIA	2.479,68	previsione di competenza di cui già impegnato* previsione di cassa a fondo pluriennale vincolato	5.000,00	5.000,00	5.000,00	5.000,00
				5.000,00	7.479,68		
10103321500/0	SPESA PER LA PUBBLICAZIONE DEI BILANCI	0,00	previsione di competenza di cui già impegnato* previsione di cassa a fondo pluriennale vincolato	0,00	0,00	0,00	0,00
				0,00	0,00		



Comune di Pontedera

Provincia di Pisa

SERVIZIO RAGIONERIA - Resp. DIRIGENTE 3° SETTORE

SERVIZIO RAGIONERIA - Resp. DIRIGENTE 3° SETTORE

SPESE PER MISSIONI, PROGRAMMI E MACROAGGREGATI PER CAPITOLI ESERCIZIO 2017

MISSIONE PROGRAMMA TITOLO MACROAGGREGATO CAPITOLO	DENOMINAZIONE	RESIDUI PRESUNTI AL TERMINE DELL'ESERCIZIO 2016		PREVISIONI DEFINITIVE DELL'ANNO 2016			
					PREVISIONI ANNO 2017	PREVISIONI DELL'ANNO 2018	PREVISIONI DELL'ANNO 2019
Totale Macroaggr. 103	Acquisto di beni e servizi	32.816,24	previsione di competenza <i>di cui già impegnato*</i> previsione di cassa <i>a fondo pluriennale vincolato</i>	51.000,00 63.420,46	51.000,00 43.615,00 83.816,24	51.000,00 0,00	51.000,00 0,00
Macroaggregato 107	Interessi passivi						
101036001035/0	INTERESSI PASSIVI DIVERSI	0,00	previsione di competenza <i>di cui già impegnato*</i> previsione di cassa <i>a fondo pluriennale vincolato</i>	120,00 120,00	0,00 0,00	0,00	0,00
101036101010/0	INTERESSI PASSIVI DI PREAMMORTAMENTO MUTUI	0,00	previsione di competenza <i>di cui già impegnato*</i> previsione di cassa <i>a fondo pluriennale vincolato</i>	500,00 500,00	0,00 0,00	0,00	0,00
Totale Macroaggr. 107	Interessi passivi	0,00	previsione di competenza <i>di cui già impegnato*</i> previsione di cassa <i>a fondo pluriennale vincolato</i>	620,00 620,00	0,00 0,00	0,00 0,00	0,00 0,00
Macroaggregato 108	Altre spese per redditi da capitale ONERI SU MUTUI PER ESTINZIONE ANTICIPATA	0,00	previsione di competenza <i>di cui già impegnato*</i> previsione di cassa <i>a fondo pluriennale vincolato</i>	43.200,00 43.200,00	0,00 0,00	0,00	0,00
Totale Macroaggr. 108	Altre spese per redditi da capitale	0,00	previsione di competenza <i>di cui già impegnato*</i> previsione di cassa <i>a fondo pluriennale vincolato</i>	43.200,00 43.200,00	0,00 0,00	0,00 0,00	0,00 0,00
Totale Titolo 1	Spese correnti	32.816,24	previsione di competenza <i>di cui già impegnato*</i> previsione di cassa <i>a fondo pluriennale vincolato</i>	94.820,00 107.240,46	51.000,00 43.615,00 83.816,24	51.000,00 0,00	51.000,00 0,00
Totale Programma 03	Gestione economica, finanziaria, programmazione e provveditorato	32.816,24	previsione di competenza <i>di cui già impegnato*</i> previsione di cassa <i>a fondo pluriennale vincolato</i>	94.820,00 107.240,46	51.000,00 43.615,00 83.816,24	51.000,00 0,00	51.000,00 0,00
0105 Programma 05	Gestione dei beni demaniali e patrimoniali						
Titolo 1	Spese correnti						
Macroaggregato 107	Interessi passivi						
101056201020/0	INTERESSI PASSIVI SU MUTUI - INTERESSI PASSIVI SU MUTUI CON CASSA DD. PP.	0,00	previsione di competenza <i>di cui già impegnato*</i> previsione di cassa <i>a fondo pluriennale vincolato</i>	154.180,93 154.180,93	150.831,00 150.831,00	147.348,00	147.348,00
Totale Macroaggr. 107	Interessi passivi	0,00	previsione di competenza <i>di cui già impegnato*</i> previsione di cassa <i>a fondo pluriennale vincolato</i>	154.180,93 154.180,93	150.831,00 150.831,00	147.348,00 0,00	147.348,00 0,00
Totale Titolo 1	Spese correnti	0,00	previsione di competenza <i>di cui già impegnato*</i> previsione di cassa <i>a fondo pluriennale vincolato</i>	154.180,93 154.180,93	150.831,00 150.831,00	147.348,00 0,00	147.348,00 0,00
Totale Programma 05	Gestione dei beni demaniali e patrimoniali	0,00	previsione di competenza <i>di cui già impegnato*</i> previsione di cassa <i>a fondo pluriennale vincolato</i>	154.180,93 154.180,93	150.831,00 150.831,00	147.348,00 0,00	147.348,00 0,00
0106 Programma 06	Ufficio tecnico						
Titolo 1	Spese correnti						
Macroaggregato 107	Interessi passivi						
101066201020/0	INTERESSI PASSIVI PER SERVIZIO MANUTENZIONE - INTERESSI PASSIVI SU MUTUI CON CASSA DD. PP.	0,00	previsione di competenza	44.485,00	43.531,00	42.532,00	42.532,00



Comune di Pontedera

Provincia di Pisa

SERVIZIO RAGIONERIA - Resp. DIRIGENTE 3° SETTORE

SERVIZIO RAGIONERIA - Resp. DIRIGENTE 3° SETTORE

SPESE PER MISSIONI, PROGRAMMI E MACROAGGREGATI PER CAPITOLI

ESERCIZIO 2017

MISSIONE PROGRAMMA TITOLO MACROAGGREGATO CAPITOLO	DENOMINAZIONE	RESIDUI PRESUNTI AL TERMINE DELL'ESERCIZIO 2016		PREVISIONI DEFINITIVE DELL'ANNO 2016			
					PREVISIONI ANNO 2017	PREVISIONI DELL'ANNO 2018	PREVISIONI DELL'ANNO 2019
			<i>di cui già impegnato*</i> previsione di cassa <i>a fondo pluriennale vincolato</i>	44.485,00	43.531,00		
Totale Macroaggr. 107	Interessi passivi	0,00	previsione di competenza <i>di cui già impegnato*</i> previsione di cassa <i>a fondo pluriennale vincolato</i>	44.485,00 44.485,00	43.531,00 43.531,00	42.532,00 0,00	42.532,00 0,00
Totale Titolo 1	Spese correnti	0,00	previsione di competenza <i>di cui già impegnato*</i> previsione di cassa <i>a fondo pluriennale vincolato</i>	44.485,00 44.485,00	43.531,00 43.531,00	42.532,00 0,00	42.532,00 0,00
Totale Programma 06	Ufficio tecnico	0,00	previsione di competenza <i>di cui già impegnato*</i> previsione di cassa <i>a fondo pluriennale vincolato</i>	44.485,00 44.485,00	43.531,00 43.531,00	42.532,00 0,00	42.532,00 0,00
0111 Programma 11	Altri servizi generali						
Titolo 1	Spese correnti						
Macroaggregato 104	Trasferimenti correnti						
10111509884/0	TRASFERIMENTO ALL'AGENZIA DELLE ENTRATE PER BOLLI VIRTUALI APPLICATI SU PAGAMENTI ON-LINE - TRASFERIMENTO ALL'AGENZIA DELLE ENTRATE	0,00	previsione di competenza <i>di cui già impegnato*</i> previsione di cassa <i>a fondo pluriennale vincolato</i>	50.000,00 50.000,00	50.000,00 50.000,00	50.000,00 0,00	50.000,00 0,00
Totale Macroaggr. 104	Trasferimenti correnti	0,00	previsione di competenza <i>di cui già impegnato*</i> previsione di cassa <i>a fondo pluriennale vincolato</i>	50.000,00 50.000,00	50.000,00 50.000,00	50.000,00 0,00	50.000,00 0,00
Macroaggregato 107	Interessi passivi						
101116201020/0	INTERESSI PASSIVI SUI MUTUI - INTERESSI PASSIVI SUI MUTUI CON CASSA DD. PP.	0,00	previsione di competenza <i>di cui già impegnato*</i> previsione di cassa <i>a fondo pluriennale vincolato</i>	48.567,16 48.567,16	47.035,00 47.035,00	45.441,00 0,00	45.441,00 0,00
Totale Macroaggr. 107	Interessi passivi	0,00	previsione di competenza <i>di cui già impegnato*</i> previsione di cassa <i>a fondo pluriennale vincolato</i>	48.567,16 48.567,16	47.035,00 47.035,00	45.441,00 0,00	45.441,00 0,00
Macroaggregato 109	Rimborsi e poste correttive delle entrate						
10111500830/0	RIMBORSO DI SOMME A SEGUITO INTROITI NON DOVUTI	0,00	previsione di competenza <i>di cui già impegnato*</i> previsione di cassa <i>a fondo pluriennale vincolato</i>	6.000,00 6.000,00	6.000,00 6.000,00	6.000,00 0,00	6.000,00 0,00
Totale Macroaggr. 109	Rimborsi e poste correttive delle entrate	0,00	previsione di competenza <i>di cui già impegnato*</i> previsione di cassa <i>a fondo pluriennale vincolato</i>	6.000,00 6.000,00	6.000,00 6.000,00	6.000,00 0,00	6.000,00 0,00
Macroaggregato 110	Altre spese correnti						
101117001110/0	IMPOSTE E TASSE RELATIVE AD ALTRI SERVIZI GENERALI - I.V.A. A DEBITO DEL COMUNE DA VERSARE ALL'ERARIO	370.729,47	previsione di competenza <i>di cui già impegnato*</i> previsione di cassa <i>a fondo pluriennale vincolato</i>	253.323,39 519.495,59	250.000,00 620.729,47	250.000,00 0,00	250.000,00 0,00
Totale Macroaggr. 110	Altre spese correnti	370.729,47	previsione di competenza <i>di cui già impegnato*</i> previsione di cassa <i>a fondo pluriennale vincolato</i>	253.323,39 519.495,59	250.000,00 620.729,47	250.000,00 0,00	250.000,00 0,00
Totale Titolo 1	Spese correnti	370.729,47	previsione di competenza <i>di cui già impegnato*</i> previsione di cassa <i>a fondo pluriennale vincolato</i>	357.890,55 624.062,75	353.035,00 723.764,47	351.441,00 0,00	351.441,00 0,00



Comune di Pontedera
Provincia di Pisa

SERVIZIO RAGIONERIA - Resp. DIRIGENTE 3° SETTORE

SERVIZIO RAGIONERIA - Resp. DIRIGENTE 3° SETTORE

SPESE PER MISSIONI, PROGRAMMI E MACROAGGREGATI PER CAPITOLI

ESERCIZIO 2017

MISSIONE PROGRAMMA TITOLO MACROAGGREGATO CAPITOLO	DENOMINAZIONE	RESIDUI PRESUNTI AL TERMINE DELL'ESERCIZIO 2016		PREVISIONI DEFINITIVE DELL'ANNO 2016			
					PREVISIONI ANNO 2017	PREVISIONI DELL'ANNO 2018	PREVISIONI DELL'ANNO 2019
Totale Programma 11	Altri servizi generali	370.729,47	previsione di competenza di cui già impegnato* previsione di cassa a fondo pluriennale vincolato	357.890,55 624.062,75	353.035,00 723.764,47	351.441,00 0,00	351.441,00 0,00
Totale MISSIONE 01	Servizi istituzionali, generali e di gestione	432.632,10	previsione di competenza di cui già impegnato* previsione di cassa a fondo pluriennale vincolato	706.529,55 1.012.604,63	656.489,00 93.615,00 1.089.121,10	650.349,00 0,00	650.349,00 0,00



Comune di Pontedera
Provincia di Pisa

SERVIZIO RAGIONERIA - Resp. DIRIGENTE 3° SETTORE
SERVIZIO RAGIONERIA - Resp. DIRIGENTE 3° SETTORE
SPESE PER MISSIONI, PROGRAMMI E MACROAGGREGATI PER CAPITOLI
ESERCIZIO 2017

MISSIONE PROGRAMMA TITOLO MACROAGGREGATO CAPITOLO	DENOMINAZIONE	RESIDUI PRESUNTI AL TERMINE DELL'ESERCIZIO 2016		PREVISIONI DEFINITIVE DELL'ANNO 2016			
					PREVISIONI ANNO 2017	PREVISIONI DELL'ANNO 2018	PREVISIONI DELL'ANNO 2019
MISSIONE 03	Ordine pubblico e sicurezza						
0301 Programma 01	Polizia locale e amministrativa						
TITOLO 1	Spese correnti						
Macroaggregato 107	Interessi passivi						
103016201020/0	INTERESSI PASSIVI PER IL SERVIZIO POLIZIA MUNICIPALE - INTERESSI PASSIVI SU MUTUI CON CASSA DD. PP.	0,00	previsione di competenza <i>di cui già impegnato*</i> previsione di cassa <i>a fondo pluriennale vincolato</i>	5.717,29 5.717,29	5.450,00 5.450,00	5.170,00 0,00	5.170,00 0,00
Totale Macroaggr. 107	Interessi passivi	0,00	previsione di competenza <i>di cui già impegnato*</i> previsione di cassa <i>a fondo pluriennale vincolato</i>	5.717,29 5.717,29	5.450,00 5.450,00	5.170,00 0,00	5.170,00 0,00
Totale Titolo 1	Spese correnti	0,00	previsione di competenza <i>di cui già impegnato*</i> previsione di cassa <i>a fondo pluriennale vincolato</i>	5.717,29 5.717,29	5.450,00 5.450,00	5.170,00 0,00	5.170,00 0,00
Totale Programma 01	Polizia locale e amministrativa	0,00	previsione di competenza <i>di cui già impegnato*</i> previsione di cassa <i>a fondo pluriennale vincolato</i>	5.717,29 5.717,29	5.450,00 5.450,00	5.170,00 0,00	5.170,00 0,00
Totale MISSIONE 03	Ordine pubblico e sicurezza	0,00	previsione di competenza <i>di cui già impegnato*</i> previsione di cassa <i>a fondo pluriennale vincolato</i>	5.717,29 5.717,29	5.450,00 5.450,00	5.170,00 0,00	5.170,00 0,00



Comune di Pontedera

Provincia di Pisa

SERVIZIO RAGIONERIA - Resp. DIRIGENTE 3° SETTORE

SERVIZIO RAGIONERIA - Resp. DIRIGENTE 3° SETTORE

SPESE PER MISSIONI, PROGRAMMI E MACROAGGREGATI PER CAPITOLI

ESERCIZIO 2017

MISSIONE PROGRAMMA TITOLO MACROAGGREGATO CAPITOLO	DENOMINAZIONE	RESIDUI PRESUNTI AL TERMINE DELL'ESERCIZIO 2016		PREVISIONI DEFINITIVE DELL'ANNO 2016			
					PREVISIONI ANNO 2017	PREVISIONI DELL'ANNO 2018	PREVISIONI DELL'ANNO 2019
MISSIONE 04	Istruzione e diritto allo studio						
0401 Programma 01	Istruzione prescolastica						
TITOLO 1	Spese correnti						
Macroaggregato 104	Trasferimenti correnti						
10401503872/0	TRASFERIMENTO ALL'UNIONE DEI COMUNI PER RIMBORSO SPESE MUTUI RELATIVI ALLE SCUOLE MATERNE -TRASFERIMENTO ALL'UNIONE DEI COMUNI DELLA VALDERA	0,00	previsione di competenza <i>di cui già impegnato*</i> previsione di cassa <i>a fondo pluriennale vincolato</i>	153.683,00 153.683,00	153.683,00 153.683,00	153.683,00 153.683,00	153.683,00 153.683,00
Totale Macroaggr. 104	Trasferimenti correnti	0,00	previsione di competenza <i>di cui già impegnato*</i> previsione di cassa <i>a fondo pluriennale vincolato</i>	153.683,00 153.683,00	153.683,00 153.683,00	153.683,00 0,00	153.683,00 0,00
Macroaggregato 107	Interessi passivi						
104016201020/0	INTERESSI PASSIVI PER IL SERVIZIO SCUOLA MATERNA - INTERESSI PASSIVI SU MUTUI CON CASSA DD. PP.	0,00	previsione di competenza <i>di cui già impegnato*</i> previsione di cassa <i>a fondo pluriennale vincolato</i>	56.274,70 56.274,70	55.034,00 55.034,00	53.765,00 0,00	53.765,00 0,00
Totale Macroaggr. 107	Interessi passivi	0,00	previsione di competenza <i>di cui già impegnato*</i> previsione di cassa <i>a fondo pluriennale vincolato</i>	56.274,70 56.274,70	55.034,00 55.034,00	53.765,00 0,00	53.765,00 0,00
Totale Titolo 1	Spese correnti	0,00	previsione di competenza <i>di cui già impegnato*</i> previsione di cassa <i>a fondo pluriennale vincolato</i>	209.957,70 209.957,70	208.717,00 208.717,00	207.448,00 0,00	207.448,00 0,00
Totale Programma 01	Istruzione prescolastica	0,00	previsione di competenza <i>di cui già impegnato*</i> previsione di cassa <i>a fondo pluriennale vincolato</i>	209.957,70 209.957,70	208.717,00 208.717,00	207.448,00 0,00	207.448,00 0,00
0402 Programma 02	Altri ordini di istruzione non universitaria						
TITOLO 1	Spese correnti						
Macroaggregato 104	Trasferimenti correnti						
10402503872/0	TRASFERIMENTO ALL'UNIONE DEI COMUNI PER RIMBORSO SPESE MUTUI RELATIVI ALLE SCUOLE MEDIE - TRASFERIMENTO ALL'UNIONE DEI COMUNI DELLA VALDERA	0,00	previsione di competenza <i>di cui già impegnato*</i> previsione di cassa <i>a fondo pluriennale vincolato</i>	115.262,00 115.262,00	115.262,00 115.262,00	115.262,00 115.262,00	115.262,00 115.262,00
Totale Macroaggr. 104	Trasferimenti correnti	0,00	previsione di competenza <i>di cui già impegnato*</i> previsione di cassa <i>a fondo pluriennale vincolato</i>	115.262,00 115.262,00	115.262,00 115.262,00	115.262,00 0,00	115.262,00 0,00
Macroaggregato 107	Interessi passivi						
104026201020/0	INTERESSI PASSIVI PER SCUOLA ELEMENTARE - INTERESSI PASSIVI SU MUTUI CON CASSA DD. PP.	0,00	previsione di competenza <i>di cui già impegnato*</i> previsione di cassa <i>a fondo pluriennale vincolato</i>	130.035,06 130.035,06	127.374,00 127.374,00	124.641,00 124.641,00	124.641,00 124.641,00
104026211020/0	INTERESSI PASSIVI PER SCUOLE MEDIE - INTERESSI PASSIVI SU MUTUI CON CASSA DD. PP.	0,00	previsione di competenza <i>di cui già impegnato*</i> previsione di cassa <i>a fondo pluriennale vincolato</i>	83.057,62 83.057,62	81.278,00 81.278,00	79.417,00 79.417,00	79.417,00 79.417,00
104026221020/0	INTERESSI PASSIVI PER SCUOLA ISTRUZIONE SECONDARIA SUPERIORE - INTERESSI PASSIVI SU MUTUI CON CASSA	0,00	previsione di competenza	30.203,44	29.703,00	29.177,00	29.177,00



Comune di Pontedera
Provincia di Pisa

SERVIZIO RAGIONERIA - Resp. DIRIGENTE 3° SETTORE

SERVIZIO RAGIONERIA - Resp. DIRIGENTE 3° SETTORE

SPESE PER MISSIONI, PROGRAMMI E MACROAGGREGATI PER CAPITOLI
ESERCIZIO 2017

MISSIONE PROGRAMMA TITOLO MACROAGGREGATO CAPITOLO	DENOMINAZIONE	RESIDUI PRESUNTI AL TERMINE DELL'ESERCIZIO 2016		PREVISIONI DEFINITIVE DELL'ANNO 2016			
					PREVISIONI ANNO 2017	PREVISIONI DELL'ANNO 2018	PREVISIONI DELL'ANNO 2019
			<i>di cui già impegnato*</i> previsione di cassa <i>a fondo pluriennale vincolato</i>	30.203,44	29.703,00		
Totale Macroaggr. 107	Interessi passivi	0,00	previsione di competenza <i>di cui già impegnato*</i> previsione di cassa <i>a fondo pluriennale vincolato</i>	243.296,12 243.296,12 358.558,12	238.355,00 238.355,00 353.617,00	233.235,00 0,00	233.235,00 0,00
Totale Titolo 1	Spese correnti	0,00	previsione di competenza <i>di cui già impegnato*</i> previsione di cassa <i>a fondo pluriennale vincolato</i>	358.558,12 358.558,12	353.617,00 353.617,00	348.497,00 0,00	348.497,00 0,00
Totale Programma 02	Altri ordini di istruzione non universitaria	0,00	previsione di competenza <i>di cui già impegnato*</i> previsione di cassa <i>a fondo pluriennale vincolato</i>	358.558,12 358.558,12	353.617,00 353.617,00	348.497,00 0,00	348.497,00 0,00
0406 Programma 06	Servizi ausiliari all'istruzione						
Titolo 1	Spese correnti						
Macroaggregato 107	Interessi passivi						
104066201020/0	INTERESSI PASSIVI SU MUTUI PER SERVIZIO TRASPORTO SCOLASTICO - INTERESSI PASSIVI SU MUTUI CON CASSA	0,00	previsione di competenza <i>di cui già impegnato*</i> previsione di cassa <i>a fondo pluriennale vincolato</i>	11.800,76 11.800,76	11.580,00 11.580,00	11.351,00	11.351,00
104066211020/0	INTERESSI PASSIVI SU MUTUI - INTERESSI PASSIVI SU MUTUI CON CASSA DD. PP.	0,00	previsione di competenza <i>di cui già impegnato*</i> previsione di cassa <i>a fondo pluriennale vincolato</i>	6.611,55 6.611,55	6.484,00 6.484,00	6.352,00	6.352,00
Totale Macroaggr. 107	Interessi passivi	0,00	previsione di competenza <i>di cui già impegnato*</i> previsione di cassa <i>a fondo pluriennale vincolato</i>	18.412,31 18.412,31	18.064,00 18.064,00	17.703,00 0,00	17.703,00 0,00
Totale Titolo 1	Spese correnti	0,00	previsione di competenza <i>di cui già impegnato*</i> previsione di cassa <i>a fondo pluriennale vincolato</i>	18.412,31 18.412,31	18.064,00 18.064,00	17.703,00 0,00	17.703,00 0,00
Totale Programma 06	Servizi ausiliari all'istruzione	0,00	previsione di competenza <i>di cui già impegnato*</i> previsione di cassa <i>a fondo pluriennale vincolato</i>	18.412,31 18.412,31	18.064,00 18.064,00	17.703,00 0,00	17.703,00 0,00
Totale MISSIONE 04	Istruzione e diritto allo studio	0,00	previsione di competenza <i>di cui già impegnato*</i> previsione di cassa <i>a fondo pluriennale vincolato</i>	586.928,13 586.928,13	580.398,00 580.398,00	573.648,00 0,00	573.648,00 0,00



Comune di Pontedera

Provincia di Pisa

SERVIZIO RAGIONERIA - Resp. DIRIGENTE 3° SETTORE SERVIZIO RAGIONERIA - Resp. DIRIGENTE 3° SETTORE SPESE PER MISSIONI, PROGRAMMI E MACROAGGREGATI PER CAPITOLI ESERCIZIO 2017

MISSIONE PROGRAMMA TITOLO MACROAGGREGATO CAPITOLO	DENOMINAZIONE	RESIDUI PRESUNTI AL TERMINE DELL'ESERCIZIO 2016		PREVISIONI DEFINITIVE DELL'ANNO 2016			
					PREVISIONI ANNO 2017	PREVISIONI DELL'ANNO 2018	PREVISIONI DELL'ANNO 2019
MISSIONE 05	Tutela e valorizzazione dei beni e delle attività culturali						
0502 Programma 02	Attività culturali e interventi diversi nel settore culturale						
Titolo 1	Spese correnti						
Macroaggregato 107	Interessi passivi						
105026201020/0	INTERESSI PASSIVI PER BIBLIOTECA - INTERESSI PASSIVI SU MUTUI CON CASSA DD. PP.	0,00	previsione di competenza <i>di cui già impegnato*</i> previsione di cassa <i>a fondo pluriennale vincolato</i>	54.362,18 54.362,18	53.400,00 53.400,00	52.426,00	52.426,00
105026211020/0	INTERESSI PASSIVI PER ATTIVITÀ CULTURALI - INTERESSI PASSIVI SU MUTUI CON CASSA DD. PP.	0,00	previsione di competenza <i>di cui già impegnato*</i> previsione di cassa <i>a fondo pluriennale vincolato</i>	197.622,33 197.622,33	193.901,00 193.901,00	190.013,00	190.013,00
Totale Macroaggr. 107	Interessi passivi	0,00	previsione di competenza <i>di cui già impegnato*</i> previsione di cassa <i>a fondo pluriennale vincolato</i>	251.984,51 251.984,51	247.301,00 247.301,00	242.439,00 0,00	242.439,00 0,00
Totale Titolo 1	Spese correnti	0,00	previsione di competenza <i>di cui già impegnato*</i> previsione di cassa <i>a fondo pluriennale vincolato</i>	251.984,51 251.984,51	247.301,00 247.301,00	242.439,00 0,00	242.439,00 0,00
Totale Programma 02	Attività culturali e interventi diversi nel settore culturale	0,00	previsione di competenza <i>di cui già impegnato*</i> previsione di cassa <i>a fondo pluriennale vincolato</i>	251.984,51 251.984,51	247.301,00 247.301,00	242.439,00 0,00	242.439,00 0,00
Totale MISSIONE 05	Tutela e valorizzazione dei beni e delle attività culturali	0,00	previsione di competenza <i>di cui già impegnato*</i> previsione di cassa <i>a fondo pluriennale vincolato</i>	251.984,51 251.984,51	247.301,00 247.301,00	242.439,00 0,00	242.439,00 0,00



Comune di Pontedera
Provincia di Pisa

SERVIZIO RAGIONERIA - Resp. DIRIGENTE 3° SETTORE
SERVIZIO RAGIONERIA - Resp. DIRIGENTE 3° SETTORE
SPESE PER MISSIONI, PROGRAMMI E MACROAGGREGATI PER CAPITOLI
ESERCIZIO 2017

MISSIONE PROGRAMMA TITOLO MACROAGGREGATO CAPITOLO	DENOMINAZIONE	RESIDUI PRESUNTI AL TERMINE DELL'ESERCIZIO 2016		PREVISIONI DEFINITIVE DELL'ANNO 2016			
					PREVISIONI ANNO 2017	PREVISIONI DELL'ANNO 2018	PREVISIONI DELL'ANNO 2019
MISSIONE 06	Politiche giovanili, sport e tempo libero						
0601 Programma 01	Sport e tempo libero						
Titolo 1	Spese correnti						
Macroaggregato 107	Interessi passivi						
106016201020/0	INTERESSI PASSIVI SU MUTUI SERVIZIO SPORT - INTERESSI PASSIVI SU MUTUI CON CASSA DD. PP.	0,00	previsione di competenza <i>di cui già impegnato*</i> previsione di cassa <i>a fondo pluriennale vincolato</i>	198.623,62 198.623,62	190.894,00 190.894,00	185.786,00	185.786,00
106016201030/0	INTERESSI PASSIVI SU MUTUI SERVIZIO SPORT - INTERESSI PASSIVI SU MUTUI CON ALTRI SOGGETTI	0,00	previsione di competenza <i>di cui già impegnato*</i> previsione di cassa <i>a fondo pluriennale vincolato</i>	1.667,66 1.667,66	0,00 0,00	0,00	0,00
Totale Macroaggr. 107	Interessi passivi	0,00	previsione di competenza <i>di cui già impegnato*</i> previsione di cassa <i>a fondo pluriennale vincolato</i>	200.291,28 200.291,28	190.894,00 190.894,00	185.786,00 0,00	185.786,00 0,00
Totale Titolo 1	Spese correnti	0,00	previsione di competenza <i>di cui già impegnato*</i> previsione di cassa <i>a fondo pluriennale vincolato</i>	200.291,28 200.291,28	190.894,00 190.894,00	185.786,00 0,00	185.786,00 0,00
Totale Programma 01	Sport e tempo libero	0,00	previsione di competenza <i>di cui già impegnato*</i> previsione di cassa <i>a fondo pluriennale vincolato</i>	200.291,28 200.291,28	190.894,00 190.894,00	185.786,00 0,00	185.786,00 0,00
Totale MISSIONE 06	Politiche giovanili, sport e tempo libero	0,00	previsione di competenza <i>di cui già impegnato*</i> previsione di cassa <i>a fondo pluriennale vincolato</i>	200.291,28 200.291,28	190.894,00 190.894,00	185.786,00 0,00	185.786,00 0,00



Comune di Pontedera

Provincia di Pisa

SERVIZIO RAGIONERIA - Resp. DIRIGENTE 3° SETTORE

SERVIZIO RAGIONERIA - Resp. DIRIGENTE 3° SETTORE

SPESE PER MISSIONI, PROGRAMMI E MACROAGGREGATI PER CAPITOLI ESERCIZIO 2017

MISSIONE PROGRAMMA TITOLO MACROAGGREGATO CAPITOLO	DENOMINAZIONE	RESIDUI PRESUNTI AL TERMINE DELL'ESERCIZIO 2016		PREVISIONI DEFINITIVE DELL'ANNO 2016			
					PREVISIONI ANNO 2017	PREVISIONI DELL'ANNO 2018	PREVISIONI DELL'ANNO 2019
MISSIONE 09	Sviluppo sostenibile e tutela del territorio e dell'ambiente						
	Tutela, valorizzazione e recupero ambientale						
0902 Programma 02	Tutela, valorizzazione e recupero ambientale						
TITOLO 1	Spese correnti						
Macroaggregato 107	Interessi passivi						
109026201020/0	INTERESSI PASSIVI PER PARCHI E GIARDINI - INTERESSI PASSIVI SU MUTUI CON CASSA DD. PP.	0,00	previsione di competenza <i>di cui già impegnato*</i> previsione di cassa <i>a fondo pluriennale vincolato</i>	164.279,42 164.279,42	160.143,00 160.143,00	155.852,00 0,00	155.852,00 0,00
Totale Macroaggr. 107	Interessi passivi	0,00	previsione di competenza <i>di cui già impegnato*</i> previsione di cassa <i>a fondo pluriennale vincolato</i>	164.279,42 164.279,42	160.143,00 160.143,00	155.852,00 0,00	155.852,00 0,00
Totale Titolo 1	Spese correnti	0,00	previsione di competenza <i>di cui già impegnato*</i> previsione di cassa <i>a fondo pluriennale vincolato</i>	164.279,42 164.279,42	160.143,00 160.143,00	155.852,00 0,00	155.852,00 0,00
Totale Programma 02	Tutela, valorizzazione e recupero ambientale	0,00	previsione di competenza <i>di cui già impegnato*</i> previsione di cassa <i>a fondo pluriennale vincolato</i>	164.279,42 164.279,42	160.143,00 160.143,00	155.852,00 0,00	155.852,00 0,00
0903 Programma 03	Rifiuti						
TITOLO 1	Spese correnti						
Macroaggregato 107	Interessi passivi						
109036201020/0	INTERESSI PASSIVI PER IL SERVIZIO SMALTIMENTO RIFIUTI - INTERESSI PASSIVI SU MUTUI CON CASSA DD. PP.	0,00	previsione di competenza <i>di cui già impegnato*</i> previsione di cassa <i>a fondo pluriennale vincolato</i>	23.527,55 23.527,55	23.131,00 23.131,00	22.714,00 0,00	22.714,00 0,00
Totale Macroaggr. 107	Interessi passivi	0,00	previsione di competenza <i>di cui già impegnato*</i> previsione di cassa <i>a fondo pluriennale vincolato</i>	23.527,55 23.527,55	23.131,00 23.131,00	22.714,00 0,00	22.714,00 0,00
Totale Titolo 1	Spese correnti	0,00	previsione di competenza <i>di cui già impegnato*</i> previsione di cassa <i>a fondo pluriennale vincolato</i>	23.527,55 23.527,55	23.131,00 23.131,00	22.714,00 0,00	22.714,00 0,00
Totale Programma 03	Rifiuti	0,00	previsione di competenza <i>di cui già impegnato*</i> previsione di cassa <i>a fondo pluriennale vincolato</i>	23.527,55 23.527,55	23.131,00 23.131,00	22.714,00 0,00	22.714,00 0,00
0904 Programma 04	Servizio idrico integrato						
TITOLO 1	Spese correnti						
Macroaggregato 104	Trasferimenti correnti						
10904503872/0	TRASFERIMENTO ALL'UNIONE DEI COMUNI PER RIMBORSO SPESE MUTUI RELATIVI AL SERVIZIO IDRICO - TRASFERIMENTO ALL'UNIONE DEI COMUNI DELLA VALDERA	0,00	previsione di competenza <i>di cui già impegnato*</i> previsione di cassa <i>a fondo pluriennale vincolato</i>	50.716,00 50.716,00	50.716,00 50.716,00	50.716,00 0,00	50.716,00 0,00
Totale Macroaggr. 104	Trasferimenti correnti	0,00	previsione di competenza <i>di cui già impegnato*</i> previsione di cassa <i>a fondo pluriennale vincolato</i>	50.716,00 50.716,00	50.716,00 50.716,00	50.716,00 0,00	50.716,00 0,00
Macroaggregato 107	Interessi passivi						
109046201020/0	INTERESSI PASSIVI SU MUTUI PER IL SERVIZIO IDRICO- INTERESSI PASSIVI SU MUTUI CON CASSA DD. PP.	0,00	previsione di competenza <i>di cui già impegnato*</i>	234.901,44	227.161,00	219.036,00	219.036,00



Comune di Pontedera
Provincia di Pisa

SERVIZIO RAGIONERIA - Resp. DIRIGENTE 3° SETTORE

SERVIZIO RAGIONERIA - Resp. DIRIGENTE 3° SETTORE

SPESE PER MISSIONI, PROGRAMMI E MACROAGGREGATI PER CAPITOLI
ESERCIZIO 2017

MISSIONE PROGRAMMA TITOLO MACROAGGREGATO CAPITOLO	DENOMINAZIONE	RESIDUI PRESUNTI AL TERMINE DELL'ESERCIZIO 2016		PREVISIONI DEFINITIVE DELL'ANNO 2016			
					PREVISIONI ANNO 2017	PREVISIONI DELL'ANNO 2018	PREVISIONI DELL'ANNO 2019
			previsione di cassa <i>a fondo pluriennale vincolato</i>	234.901,44	227.161,00		
Totale Macroaggr. 107	Interessi passivi	0,00	previsione di competenza <i>di cui già impegnato*</i>	234.901,44	227.161,00	219.036,00	219.036,00
			previsione di cassa <i>a fondo pluriennale vincolato</i>	234.901,44	227.161,00	0,00	0,00
Totale Titolo 1	Spese correnti	0,00	previsione di competenza <i>di cui già impegnato*</i>	285.617,44	277.877,00	269.752,00	269.752,00
			previsione di cassa <i>a fondo pluriennale vincolato</i>	285.617,44	277.877,00	0,00	0,00
Totale Programma 04	Servizio idrico integrato	0,00	previsione di competenza <i>di cui già impegnato*</i>	285.617,44	277.877,00	269.752,00	269.752,00
			previsione di cassa <i>a fondo pluriennale vincolato</i>	285.617,44	277.877,00	0,00	0,00
Totale MISSIONE 09	Sviluppo sostenibile e tutela del territorio e dell'ambiente	0,00	previsione di competenza <i>di cui già impegnato*</i>	473.424,41	461.151,00	448.318,00	448.318,00
			previsione di cassa <i>a fondo pluriennale vincolato</i>	473.424,41	461.151,00	0,00	0,00



Comune di Pontedera

Provincia di Pisa

SERVIZIO RAGIONERIA - Resp. DIRIGENTE 3° SETTORE

SERVIZIO RAGIONERIA - Resp. DIRIGENTE 3° SETTORE

SPESE PER MISSIONI, PROGRAMMI E MACROAGGREGATI PER CAPITOLI

ESERCIZIO 2017

MISSIONE PROGRAMMA TITOLO MACROAGGREGATO CAPITOLO	DENOMINAZIONE	RESIDUI PRESUNTI AL TERMINE DELL'ESERCIZIO 2016		PREVISIONI DEFINITIVE DELL'ANNO 2016			
					PREVISIONI ANNO 2017	PREVISIONI DELL'ANNO 2018	PREVISIONI DELL'ANNO 2019
MISSIONE 10	Trasporti e diritto alla mobilità						
1002 Programma 02	Trasporto pubblico locale						
TITOLO 1	Spese correnti						
Macroaggregato 107	Interessi passivi						
110026201020/0	INTERESSI PASSIVI PER IL TRASPORTO PUBBLICO - INTERESSI PASSIVI SU MUTUI CON CASSA DD. PP.	0,00	previsione di competenza <i>di cui già impegnato*</i> previsione di cassa <i>a fondo pluriennale vincolato</i>	914,12 914,12	0,00 0,00	0,00 0,00	0,00 0,00
Totale Macroaggr. 107	Interessi passivi	0,00	previsione di competenza <i>di cui già impegnato*</i> previsione di cassa <i>a fondo pluriennale vincolato</i>	914,12 914,12	0,00 0,00	0,00 0,00	0,00 0,00
Totale Titolo 1	Spese correnti	0,00	previsione di competenza <i>di cui già impegnato*</i> previsione di cassa <i>a fondo pluriennale vincolato</i>	914,12 914,12	0,00 0,00	0,00 0,00	0,00 0,00
Totale Programma 02	Trasporto pubblico locale	0,00	previsione di competenza <i>di cui già impegnato*</i> previsione di cassa <i>a fondo pluriennale vincolato</i>	914,12 914,12	0,00 0,00	0,00 0,00	0,00 0,00
1005 Programma 05	Viabilità e infrastrutture stradali						
TITOLO 1	Spese correnti						
Macroaggregato 107	Interessi passivi						
110056201020/0	INTERESSI PASSIVI SU MUTUI SERVIZIO VIABILITA' - INTERESSI PASSIVI SU MUTUI CON CASSA DD. PP.	0,00	previsione di competenza <i>di cui già impegnato*</i> previsione di cassa <i>a fondo pluriennale vincolato</i>	1.007.510,69 1.007.510,69	982.224,00 982.224,00	956.834,00 0,00	956.834,00 0,00
110056211020/0	INTERESSI PASSIVI PER SERVIZIO ILLUMINAZIONE - INTERESSI PASSIVI SU MUTUI CON CASSA DD. PP.	0,00	previsione di competenza <i>di cui già impegnato*</i> previsione di cassa <i>a fondo pluriennale vincolato</i>	49.723,61 49.723,61	48.660,00 48.660,00	47.577,00 0,00	47.577,00 0,00
Totale Macroaggr. 107	Interessi passivi	0,00	previsione di competenza <i>di cui già impegnato*</i> previsione di cassa <i>a fondo pluriennale vincolato</i>	1.057.234,30 1.057.234,30	1.030.884,00 1.030.884,00	1.004.411,00 0,00	1.004.411,00 0,00
Totale Titolo 1	Spese correnti	0,00	previsione di competenza <i>di cui già impegnato*</i> previsione di cassa <i>a fondo pluriennale vincolato</i>	1.057.234,30 1.057.234,30	1.030.884,00 1.030.884,00	1.004.411,00 0,00	1.004.411,00 0,00
Totale Programma 05	Viabilità e infrastrutture stradali	0,00	previsione di competenza <i>di cui già impegnato*</i> previsione di cassa <i>a fondo pluriennale vincolato</i>	1.057.234,30 1.057.234,30	1.030.884,00 1.030.884,00	1.004.411,00 0,00	1.004.411,00 0,00
Totale MISSIONE 10	Trasporti e diritto alla mobilità	0,00	previsione di competenza <i>di cui già impegnato*</i> previsione di cassa <i>a fondo pluriennale vincolato</i>	1.058.148,42 1.058.148,42	1.030.884,00 1.030.884,00	1.004.411,00 0,00	1.004.411,00 0,00



Comune di Pontedera

Provincia di Pisa

SERVIZIO RAGIONERIA - Resp. DIRIGENTE 3° SETTORE SERVIZIO RAGIONERIA - Resp. DIRIGENTE 3° SETTORE SPESE PER MISSIONI, PROGRAMMI E MACROAGGREGATI PER CAPITOLI ESERCIZIO 2017

MISSIONE PROGRAMMA TITOLO MACROAGGREGATO CAPITOLO	DENOMINAZIONE	RESIDUI PRESUNTI AL TERMINE DELL'ESERCIZIO 2016		PREVISIONI DEFINITIVE DELL'ANNO 2016			
					PREVISIONI ANNO 2017	PREVISIONI DELL'ANNO 2018	PREVISIONI DELL'ANNO 2019
MISSIONE 11	Soccorso civile						
1101 Programma 01	Sistema di protezione civile						
Titolo 1	Spese correnti						
Macroaggregato 107	Interessi passivi						
111016201020/0	INTERESSI PASSIVI PROTEZIONE CIVILE - INTERESSI PASSIVI SU MUTUI CON CASSA DD. PP.	0,00	previsione di competenza <i>di cui già impegnato*</i> previsione di cassa <i>a fondo pluriennale vincolato</i>	5.200,95 5.200,95	4.912,00 4.912,00	4.609,00	4.609,00
111016201030/0	INTERESSI PASSIVI PROTEZIONE CIVILE - INTERESSI PASSIVI SU MUTUI CON ALTRI SOGGETTI	0,00	previsione di competenza <i>di cui già impegnato*</i> previsione di cassa <i>a fondo pluriennale vincolato</i>	5.364,81 5.364,81	0,00 0,00	0,00	0,00
Totale Macroaggr. 107	Interessi passivi	0,00	previsione di competenza <i>di cui già impegnato*</i> previsione di cassa <i>a fondo pluriennale vincolato</i>	10.565,76 10.565,76	4.912,00 4.912,00	4.609,00 0,00	4.609,00 0,00
Totale Titolo 1	Spese correnti	0,00	previsione di competenza <i>di cui già impegnato*</i> previsione di cassa <i>a fondo pluriennale vincolato</i>	10.565,76 10.565,76	4.912,00 4.912,00	4.609,00 0,00	4.609,00 0,00
Totale Programma 01	Sistema di protezione civile	0,00	previsione di competenza <i>di cui già impegnato*</i> previsione di cassa <i>a fondo pluriennale vincolato</i>	10.565,76 10.565,76	4.912,00 4.912,00	4.609,00 0,00	4.609,00 0,00
Totale MISSIONE 11	Soccorso civile	0,00	previsione di competenza <i>di cui già impegnato*</i> previsione di cassa <i>a fondo pluriennale vincolato</i>	10.565,76 10.565,76	4.912,00 4.912,00	4.609,00 0,00	4.609,00 0,00



Comune di Pontedera

Provincia di Pisa

SERVIZIO RAGIONERIA - Resp. DIRIGENTE 3° SETTORE

SERVIZIO RAGIONERIA - Resp. DIRIGENTE 3° SETTORE

SPESE PER MISSIONI, PROGRAMMI E MACROAGGREGATI PER CAPITOLI ESERCIZIO 2017

MISSIONE PROGRAMMA TITOLO MACROAGGREGATO CAPITOLO	DENOMINAZIONE	RESIDUI PRESUNTI AL TERMINE DELL'ESERCIZIO 2016		PREVISIONI DEFINITIVE DELL'ANNO 2016			
					PREVISIONI ANNO 2017	PREVISIONI DELL'ANNO 2018	PREVISIONI DELL'ANNO 2019
MISSIONE 12	Diritti sociali, politiche sociali e famiglia						
1201 Programma 01	Interventi per l'infanzia e i minori e per asili nido						
TITOLO 1	Spese correnti						
Macroaggregato 107	Interessi passivi						
112016201020/0	INTERESSI PASSIVI SU MUTUI PER ASILI NIDO - INTERESSI PASSIVI SU MUTUI CON CASSA DD. PP.	0,00	previsione di competenza <i>di cui già impegnato*</i> previsione di cassa <i>a fondo pluriennale vincolato</i>	23.529,69 23.529,69	23.053,00 23.053,00	22.616,00	22.616,00
112016211020/0	INTERESSI PASSIVI SU MUTUI PER CENTRO MINORI - INTERESSI PASSIVI SU MUTUI CON CASSA DD. PP.	0,00	previsione di competenza <i>di cui già impegnato*</i> previsione di cassa <i>a fondo pluriennale vincolato</i>	21.977,21 21.977,21	21.548,00 21.548,00	21.102,00	21.102,00
Totale Macroaggr. 107	Interessi passivi	0,00	previsione di competenza <i>di cui già impegnato*</i> previsione di cassa <i>a fondo pluriennale vincolato</i>	45.506,90 45.506,90	44.601,00 44.601,00	43.718,00 0,00	43.718,00 0,00
Totale Titolo 1	Spese correnti	0,00	previsione di competenza <i>di cui già impegnato*</i> previsione di cassa <i>a fondo pluriennale vincolato</i>	45.506,90 45.506,90	44.601,00 44.601,00	43.718,00 0,00	43.718,00 0,00
Totale Programma 01	Interventi per l'infanzia e i minori e per asili nido	0,00	previsione di competenza <i>di cui già impegnato*</i> previsione di cassa <i>a fondo pluriennale vincolato</i>	45.506,90 45.506,90	44.601,00 44.601,00	43.718,00 0,00	43.718,00 0,00
1203 Programma 03	Interventi per gli anziani						
TITOLO 1	Spese correnti						
Macroaggregato 107	Interessi passivi						
12036201020/0	INTERESSI PASSIVI CASA ALBERGO PER ANZIANI - INTERESSI PASSIVI SU MUTUI CON CASSA DD. PP.	0,00	previsione di competenza <i>di cui già impegnato*</i> previsione di cassa <i>a fondo pluriennale vincolato</i>	17.346,78 17.346,78	17.062,00 17.062,00	16.762,00	16.762,00
Totale Macroaggr. 107	Interessi passivi	0,00	previsione di competenza <i>di cui già impegnato*</i> previsione di cassa <i>a fondo pluriennale vincolato</i>	17.346,78 17.346,78	17.062,00 17.062,00	16.762,00 0,00	16.762,00 0,00
Totale Titolo 1	Spese correnti	0,00	previsione di competenza <i>di cui già impegnato*</i> previsione di cassa <i>a fondo pluriennale vincolato</i>	17.346,78 17.346,78	17.062,00 17.062,00	16.762,00 0,00	16.762,00 0,00
Totale Programma 03	Interventi per gli anziani	0,00	previsione di competenza <i>di cui già impegnato*</i> previsione di cassa <i>a fondo pluriennale vincolato</i>	17.346,78 17.346,78	17.062,00 17.062,00	16.762,00 0,00	16.762,00 0,00
1207 Programma 07	Programmazione e governo della rete dei servizi socio-sanitari e sociali						
TITOLO 1	Spese correnti						
Macroaggregato 107	Interessi passivi						
112076201020/0	INTERESSI PASSIVI PER SERVIZI DI ASSISTENZA, BENEFICIENZA PUBBL. E SERVIZI DIVERSI ALLA PERSONA - INTERESSI PASSIVI SU MUTUI CON CASSA	0,00	previsione di competenza <i>di cui già impegnato*</i> previsione di cassa <i>a fondo pluriennale vincolato</i>	175.326,08 175.326,08	172.211,00 172.211,00	168.949,00	168.949,00



Comune di Pontedera
Provincia di Pisa

SERVIZIO RAGIONERIA - Resp. DIRIGENTE 3° SETTORE

SERVIZIO RAGIONERIA - Resp. DIRIGENTE 3° SETTORE

SPESE PER MISSIONI, PROGRAMMI E MACROAGGREGATI PER CAPITOLI
ESERCIZIO 2017

MISSIONE PROGRAMMA TITOLO MACROAGGREGATO CAPITOLO	DENOMINAZIONE	RESIDUI PRESUNTI AL TERMINE DELL'ESERCIZIO 2016		PREVISIONI DEFINITIVE DELL'ANNO 2016			
					PREVISIONI ANNO 2017	PREVISIONI DELL'ANNO 2018	PREVISIONI DELL'ANNO 2019
Totale Macroaggr. 107	Interessi passivi	0,00	previsione di competenza <i>di cui già impegnato*</i> previsione di cassa <i>a fondo pluriennale vincolato</i>	175.326,08	172.211,00	168.949,00 0,00	168.949,00 0,00
Totale Titolo 1	Spese correnti	0,00	previsione di competenza <i>di cui già impegnato*</i> previsione di cassa <i>a fondo pluriennale vincolato</i>	175.326,08	172.211,00	168.949,00 0,00	168.949,00 0,00
Totale Programma 07	Programmazione e governo della rete dei servizi socio-sanitari e sociali	0,00	previsione di competenza <i>di cui già impegnato*</i> previsione di cassa <i>a fondo pluriennale vincolato</i>	175.326,08	172.211,00	168.949,00 0,00	168.949,00 0,00
1209 Programma 09	Servizio necroscopico e cimiteriale						
Titolo 1	Spese correnti						
Macroaggregato 107	Interessi passivi						
112096201020/0	INTERESSI PASSIVI PER IL SERVIZIO NECROSCOPICO E CIMITERIALE - INTERESSI PASSIVI SU MUTUI CON CASSA	0,00	previsione di competenza <i>di cui già impegnato*</i> previsione di cassa <i>a fondo pluriennale vincolato</i>	82.942,08	81.472,00	79.989,00 0,00	79.989,00 0,00
Totale Macroaggr. 107	Interessi passivi	0,00	previsione di competenza <i>di cui già impegnato*</i> previsione di cassa <i>a fondo pluriennale vincolato</i>	82.942,08	81.472,00	79.989,00 0,00	79.989,00 0,00
Totale Titolo 1	Spese correnti	0,00	previsione di competenza <i>di cui già impegnato*</i> previsione di cassa <i>a fondo pluriennale vincolato</i>	82.942,08	81.472,00	79.989,00 0,00	79.989,00 0,00
Totale Programma 09	Servizio necroscopico e cimiteriale	0,00	previsione di competenza <i>di cui già impegnato*</i> previsione di cassa <i>a fondo pluriennale vincolato</i>	82.942,08	81.472,00	79.989,00 0,00	79.989,00 0,00
Totale MISSIONE 12	Diritti sociali, politiche sociali e famiglia	0,00	previsione di competenza <i>di cui già impegnato*</i> previsione di cassa <i>a fondo pluriennale vincolato</i>	321.121,84	315.346,00	309.418,00 0,00	309.418,00 0,00



Comune di Pontedera

Provincia di Pisa

SERVIZIO RAGIONERIA - Resp. DIRIGENTE 3° SETTORE

SERVIZIO RAGIONERIA - Resp. DIRIGENTE 3° SETTORE

SPESE PER MISSIONI, PROGRAMMI E MACROAGGREGATI PER CAPITOLI

ESERCIZIO 2017

MISSIONE PROGRAMMA TITOLO MACROAGGREGATO CAPITOLO	DENOMINAZIONE	RESIDUI PRESUNTI AL TERMINE DELL'ESERCIZIO 2016		PREVISIONI DEFINITIVE DELL'ANNO 2016			
					PREVISIONI ANNO 2017	PREVISIONI DELL'ANNO 2018	PREVISIONI DELL'ANNO 2019
MISSIONE 14	Sviluppo economico e competitività						
1401 Programma 01	Industria, e PMI e Artigianato						
TITOLO 1	Spese correnti						
Macroaggregato 107	Interessi passivi						
114016201020/0	INTERESSI PASSIVI PER L'INDUSTRIA - INTERESSI PASSIVI SU MUTUI CON CASSA DD. PP.	0,00	previsione di competenza <i>di cui già impegnato*</i> previsione di cassa <i>a fondo pluriennale vincolato</i>	236.839,02 236.839,02	232.712,00 232.712,00	228.389,00 0,00	228.389,00 0,00
Totale Macroaggr. 107	Interessi passivi	0,00	previsione di competenza <i>di cui già impegnato*</i> previsione di cassa <i>a fondo pluriennale vincolato</i>	236.839,02 236.839,02	232.712,00 232.712,00	228.389,00 0,00	228.389,00 0,00
Totale Titolo 1	Spese correnti	0,00	previsione di competenza <i>di cui già impegnato*</i> previsione di cassa <i>a fondo pluriennale vincolato</i>	236.839,02 236.839,02	232.712,00 232.712,00	228.389,00 0,00	228.389,00 0,00
Totale Programma 01	Industria, e PMI e Artigianato	0,00	previsione di competenza <i>di cui già impegnato*</i> previsione di cassa <i>a fondo pluriennale vincolato</i>	236.839,02 236.839,02	232.712,00 232.712,00	228.389,00 0,00	228.389,00 0,00
1404 Programma 04	Reti e altri servizi di pubblica utilità						
TITOLO 1	Spese correnti						
Macroaggregato 107	Interessi passivi						
114026201020/0	INTERESSI PASSIVI SU MUTUI PER MATTATOIO COMUNALE - INTERESSI PASSIVI SU MUTUI CON CASSA DD. PP.	0,00	previsione di competenza <i>di cui già impegnato*</i> previsione di cassa <i>a fondo pluriennale vincolato</i>	19.995,28 19.995,28	19.656,00 19.656,00	19.300,00 0,00	19.300,00 0,00
Totale Macroaggr. 107	Interessi passivi	0,00	previsione di competenza <i>di cui già impegnato*</i> previsione di cassa <i>a fondo pluriennale vincolato</i>	19.995,28 19.995,28	19.656,00 19.656,00	19.300,00 0,00	19.300,00 0,00
Totale Titolo 1	Spese correnti	0,00	previsione di competenza <i>di cui già impegnato*</i> previsione di cassa <i>a fondo pluriennale vincolato</i>	19.995,28 19.995,28	19.656,00 19.656,00	19.300,00 0,00	19.300,00 0,00
Totale Programma 04	Reti e altri servizi di pubblica utilità	0,00	previsione di competenza <i>di cui già impegnato*</i> previsione di cassa <i>a fondo pluriennale vincolato</i>	19.995,28 19.995,28	19.656,00 19.656,00	19.300,00 0,00	19.300,00 0,00
Totale MISSIONE 14	Sviluppo economico e competitività	0,00	previsione di competenza <i>di cui già impegnato*</i> previsione di cassa <i>a fondo pluriennale vincolato</i>	256.834,30 256.834,30	252.368,00 252.368,00	247.689,00 0,00	247.689,00 0,00



Comune di Pontedera

Provincia di Pisa

SERVIZIO RAGIONERIA - Resp. DIRIGENTE 3° SETTORE

SERVIZIO RAGIONERIA - Resp. DIRIGENTE 3° SETTORE

SPESE PER MISSIONI, PROGRAMMI E MACROAGGREGATI PER CAPITOLI ESERCIZIO 2017

MISSIONE PROGRAMMA TITOLO MACROAGGREGATO CAPITOLO	DENOMINAZIONE	RESIDUI PRESUNTI AL TERMINE DELL'ESERCIZIO 2016		PREVISIONI DEFINITIVE DELL'ANNO 2016			
					PREVISIONI ANNO 2017	PREVISIONI DELL'ANNO 2018	PREVISIONI DELL'ANNO 2019
MISSIONE 20	Fondi e accantonamenti						
2001 Programma 01	Fondo di riserva						
TITOLO 1	Spese correnti						
Macroaggregato 110	Altre spese correnti						
120019991505/0	FONDO DI RISERVA	0,00	previsione di competenza <i>di cui già impegnato*</i>	88.788,79	148.500,00	147.292,92	148.408,83
			previsione di cassa <i>a fondo pluriennale vincolato</i>	88.788,79	148.500,00		
120019991506/0	FONDO DI RISERVA DI CASSA	0,00	previsione di competenza <i>di cui già impegnato*</i>	0,00	0,00	0,00	0,00
			previsione di cassa <i>a fondo pluriennale vincolato</i>	12.269.670,62	0,00		
Totale Macroaggr. 110	Altre spese correnti	0,00	previsione di competenza <i>di cui già impegnato*</i>	88.788,79	148.500,00	147.292,92	148.408,83
			previsione di cassa <i>a fondo pluriennale vincolato</i>	12.358.459,41	148.500,00	0,00	0,00
Totale Titolo 1	Spese correnti	0,00	previsione di competenza <i>di cui già impegnato*</i>	88.788,79	148.500,00	147.292,92	148.408,83
			previsione di cassa <i>a fondo pluriennale vincolato</i>	12.358.459,41	148.500,00	0,00	0,00
Totale Programma 01	Fondo di riserva	0,00	previsione di competenza <i>di cui già impegnato*</i>	88.788,79	148.500,00	147.292,92	148.408,83
			previsione di cassa <i>a fondo pluriennale vincolato</i>	12.358.459,41	148.500,00	0,00	0,00
2002 Programma 02	Fondo crediti di dubbia esigibilità						
TITOLO 1	Spese correnti						
Macroaggregato 110	Altre spese correnti						
120029601405/0	FONDO SVALUTAZIONE CREDITI PER RESIDUI ATTIVI RELATIVI ALL'ANNO 2007 E PRECEDENTI (D.L. 06-07-12 N. 95) - FONDO SVALUTAZIONE CREDITI	0,00	previsione di competenza <i>di cui già impegnato*</i>	0,00	0,00	0,00	0,00
			previsione di cassa <i>a fondo pluriennale vincolato</i>	0,00	0,00		
120029801410/0	FONDO CREDITI DI DUBBIA ESIGIBILITA'	0,00	previsione di competenza <i>di cui già impegnato*</i>	1.912.148,21	1.928.320,19	2.377.777,31	2.843.027,55
			previsione di cassa <i>a fondo pluriennale vincolato</i>	0,00	0,00		
Totale Macroaggr. 110	Altre spese correnti	0,00	previsione di competenza <i>di cui già impegnato*</i>	1.912.148,21	1.928.320,19	2.377.777,31	2.843.027,55
			previsione di cassa <i>a fondo pluriennale vincolato</i>	0,00	0,00	0,00	0,00
Totale Titolo 1	Spese correnti	0,00	previsione di competenza <i>di cui già impegnato*</i>	1.912.148,21	1.928.320,19	2.377.777,31	2.843.027,55
			previsione di cassa <i>a fondo pluriennale vincolato</i>	0,00	0,00	0,00	0,00
Totale Programma 02	Fondo crediti di dubbia esigibilità	0,00	previsione di competenza <i>di cui già impegnato*</i>	1.912.148,21	1.928.320,19	2.377.777,31	2.843.027,55
			previsione di cassa <i>a fondo pluriennale vincolato</i>	0,00	0,00	0,00	0,00
Totale MISSIONE 20	Fondi e accantonamenti	0,00	previsione di competenza <i>di cui già impegnato*</i>	2.000.937,00	2.076.820,19	2.525.070,23	2.991.436,38
			previsione di cassa <i>a fondo pluriennale vincolato</i>	12.358.459,41	148.500,00	0,00	0,00



Comune di Pontedera
Provincia di Pisa

SERVIZIO RAGIONERIA - Resp. DIRIGENTE 3° SETTORE

SERVIZIO RAGIONERIA - Resp. DIRIGENTE 3° SETTORE

SPESE PER MISSIONI, PROGRAMMI E MACROAGGREGATI PER CAPITOLI
ESERCIZIO 2017

MISSIONE PROGRAMMA TITOLO MACROAGGREGATO CAPITOLO	DENOMINAZIONE	RESIDUI PRESUNTI AL TERMINE DELL'ESERCIZIO 2016		PREVISIONI DEFINITIVE DELL'ANNO 2016	PREVISIONI		
					PREVISIONI ANNO 2017	PREVISIONI DELL'ANNO 2018	PREVISIONI DELL'ANNO 2019
MISSIONE 50	Debito pubblico						
5002 Programma 02	Quota capitale ammortamento mutui e prestiti obbligazionari						
TITOLO 4	Rimborso Prestiti						
Macroaggregato 403	Rimborso mutui e altri finanziamenti a medio lungo termine						
350023033010/0	RIMBORSO DI QUOTE CAPITALE DI MUTUI E PRESTITI - RIMBORSO QUOTE CAPITALE DI MUTUI A CASSA DD.PP.	0,07	previsione di competenza <i>di cui già impegnato*</i> previsione di cassa <i>a fondo pluriennale vincolato</i>	1.566.109,91 1.566.109,91	1.613.570,00 1.613.570,07	1.686.927,00	1.686.927,00
350023033030/0	RIMBORSO DI QUOTE CAPITALE DI MUTUI E PRESTITI - RIMBORSO QUOTE CAPITALE DI MUTUI AD ALTRI SOGGETTI	0,00	previsione di competenza <i>di cui già impegnato*</i> previsione di cassa <i>a fondo pluriennale vincolato</i>	27.797,26 27.797,26	0,00 0,00	0,00	0,00
350023033040/0	RIMBORSO DI QUOTE CAPITALE DI MUTUI E PRESTITI - RIMBORSO QUOTA CAPITALE PER ESTINZIONE O RIDUZIONE DEL DEBITO	0,00	previsione di competenza <i>di cui già impegnato*</i> previsione di cassa <i>a fondo pluriennale vincolato</i>	405.236,25 405.236,25	0,00 0,00	0,00	0,00
Totale Macroaggr. 403	Rimborso mutui e altri finanziamenti a medio lungo termine	0,07	previsione di competenza <i>di cui già impegnato*</i> previsione di cassa <i>a fondo pluriennale vincolato</i>	1.999.143,42 1.999.143,42	1.613.570,00 1.613.570,07	1.686.927,00 0,00	1.686.927,00 0,00
Totale Titolo 4	Rimborso Prestiti	0,07	previsione di competenza <i>di cui già impegnato*</i> previsione di cassa <i>a fondo pluriennale vincolato</i>	1.999.143,42 1.999.143,42	1.613.570,00 1.613.570,07	1.686.927,00 0,00	1.686.927,00 0,00
Totale Programma 02	Quota capitale ammortamento mutui e prestiti obbligazionari	0,07	previsione di competenza <i>di cui già impegnato*</i> previsione di cassa <i>a fondo pluriennale vincolato</i>	1.999.143,42 1.999.143,42	1.613.570,00 1.613.570,07	1.686.927,00 0,00	1.686.927,00 0,00
Totale MISSIONE 50	Debito pubblico	0,07	previsione di competenza <i>di cui già impegnato*</i> previsione di cassa <i>a fondo pluriennale vincolato</i>	1.999.143,42 1.999.143,42	1.613.570,00 1.613.570,07	1.686.927,00 0,00	1.686.927,00 0,00



Comune di Pontedera
Provincia di Pisa

SERVIZIO RAGIONERIA - Resp. DIRIGENTE 3° SETTORE
SERVIZIO RAGIONERIA - Resp. DIRIGENTE 3° SETTORE
SPESE PER MISSIONI, PROGRAMMI E MACROAGGREGATI PER CAPITOLI
ESERCIZIO 2017

MISSIONE PROGRAMMA TITOLO MACROAGGREGATO CAPITOLO	DENOMINAZIONE	RESIDUI PRESUNTI AL TERMINE DELL'ESERCIZIO 2016		PREVISIONI DEFINITIVE DELL'ANNO 2016	PREVISIONI		
					PREVISIONI ANNO 2017	PREVISIONI DELL'ANNO 2018	PREVISIONI DELL'ANNO 2019
MISSIONE 60	Anticipazioni finanziarie						
6001 Programma 01	Restituzione anticipazioni di tesoreria						
Titolo 1	Spese correnti						
Macroaggregato 107	Interessi passivi						
160016001005/0	INTERESSI PASSIVI SU ANTICIPAZIONE DI CASSA	600,00	previsione di competenza <i>di cui già impegnato*</i> previsione di cassa <i>a fondo pluriennale vincolato</i>	19.300,00 19.300,00	15.000,00 15.600,00	15.000,00	15.000,00
Totale Macroaggr. 107	Interessi passivi	600,00	previsione di competenza <i>di cui già impegnato*</i> previsione di cassa <i>a fondo pluriennale vincolato</i>	19.300,00 19.300,00	15.000,00 15.600,00	15.000,00 0,00	15.000,00 0,00
Totale Titolo 1	Spese correnti	600,00	previsione di competenza <i>di cui già impegnato*</i> previsione di cassa <i>a fondo pluriennale vincolato</i>	19.300,00 19.300,00	15.000,00 15.600,00	15.000,00 0,00	15.000,00 0,00
Titolo 5	Chiusura Anticipazioni ricevute da istituto tesoriere/cassiere						
Macroaggregato 501	Chiusura Anticipazioni ricevute da istituto tesoriere/cassiere						
360011003000/0	ANTICIPAZIONI DI TESORERIA - RIMBORSO ANTICIPAZIONI DI CASSA	0,00	previsione di competenza <i>di cui già impegnato*</i> previsione di cassa <i>a fondo pluriennale vincolato</i>	15.751.484,80 15.751.484,80	14.715.081,98 14.715.081,98	14.715.081,98	14.715.081,98
Totale Macroaggr. 501	Chiusura Anticipazioni ricevute da istituto tesoriere/cassiere	0,00	previsione di competenza <i>di cui già impegnato*</i> previsione di cassa <i>a fondo pluriennale vincolato</i>	15.751.484,80 15.751.484,80	14.715.081,98 14.715.081,98	14.715.081,98 0,00	14.715.081,98 0,00
Totale Titolo 5	Chiusura Anticipazioni ricevute da istituto tesoriere/cassiere	0,00	previsione di competenza <i>di cui già impegnato*</i> previsione di cassa <i>a fondo pluriennale vincolato</i>	15.751.484,80 15.751.484,80	14.715.081,98 14.715.081,98	14.715.081,98 0,00	14.730.081,98 0,00
Totale Programma 01	Restituzione anticipazioni di tesoreria	600,00	previsione di competenza <i>di cui già impegnato*</i> previsione di cassa <i>a fondo pluriennale vincolato</i>	15.770.784,80 15.770.784,80	14.730.081,98 14.730.681,98	14.730.081,98 0,00	14.730.081,98 0,00
Totale MISSIONE 60	Anticipazioni finanziarie	600,00	previsione di competenza <i>di cui già impegnato*</i> previsione di cassa <i>a fondo pluriennale vincolato</i>	15.770.784,80 15.770.784,80	14.730.081,98 14.730.681,98	14.730.081,98 0,00	14.730.081,98 0,00



Comune di Pontedera

Provincia di Pisa

SERVIZIO RAGIONERIA - Resp. DIRIGENTE 3° SETTORE

SERVIZIO RAGIONERIA - Resp. DIRIGENTE 3° SETTORE

SPESE PER MISSIONI, PROGRAMMI E MACROAGGREGATI PER CAPITOLI ESERCIZIO 2017

MISSIONE PROGRAMMA TITOLO MACROAGGREGATO CAPITOLO	DENOMINAZIONE	RESIDUI PRESUNTI AL TERMINE DELL'ESERCIZIO 2016		PREVISIONI DEFINITIVE DELL'ANNO 2016	PREVISIONI		
					PREVISIONI ANNO 2017	PREVISIONI DELL'ANNO 2018	PREVISIONI DELL'ANNO 2019
MISSIONE 99	Servizi per conto terzi						
9901 Programma 01	Servizi per conto terzi - partite di giro						
TITOLO 7	Uscite per conto terzi e partite di giro						
Macroaggregato 701	Uscite per partite di giro						
99014005/0	VERSAMENTO DELLE RITENUTE PER SCISSIONE CONTABILE IVA (SPLIT PAYMENT) - ISTITUZIONALE	956.487,96	previsione di competenza <i>di cui già impegnato*</i> previsione di cassa <i>a fondo pluriennale vincolato</i>	2.500.000,00 2.500.000,00	2.500.000,00 3.456.487,96	2.500.000,00	2.500.000,00
99014006/0	VERSAMENTO DELLE RITENUTE PER SCISSIONE CONTABILE IVA (SPLIT PAYMENT) - COMMERCIALE	627.536,57	previsione di competenza <i>di cui già impegnato*</i> previsione di cassa <i>a fondo pluriennale vincolato</i>	700.000,00 700.000,00	700.000,00 1.327.536,57	700.000,00	700.000,00
99014007/0	VERSAMENTO RITENUTA 4% SU CONTRIBUTI PUBBLICI	90.012,00	previsione di competenza <i>di cui già impegnato*</i> previsione di cassa <i>a fondo pluriennale vincolato</i>	100.000,00 100.000,00	100.000,00 190.012,00	100.000,00	100.000,00
99014008/0	VERSAMENTO RITENUTE SCISSIONE CONTABILE IVA (SPLIT PAYMENT)	77.124,29	previsione di competenza <i>di cui già impegnato*</i> previsione di cassa <i>a fondo pluriennale vincolato</i>	100.000,00 100.000,00	100.000,00 177.124,29	100.000,00	100.000,00
99014035/0	UTILIZZO INCASSI VINCOLATI AI SENSI DELL'ART. 195 DEL TUEL	0,00	previsione di competenza <i>di cui già impegnato*</i> previsione di cassa <i>a fondo pluriennale vincolato</i>	4.000.000,00 4.000.000,00	4.000.000,00 4.000.000,00	4.000.000,00	4.000.000,00
99014045/0	DESTINAZIONE INCASSI LIBERI AL REINTEGRO INCASSI VINCOLATI AI SENSI DELL'ART. 195 DEL TUEL	0,00	previsione di competenza <i>di cui già impegnato*</i> previsione di cassa <i>a fondo pluriennale vincolato</i>	4.000.000,00 4.000.000,00	4.000.000,00 4.000.000,00	4.000.000,00	4.000.000,00
Totale Macroaggr. 701	Uscite per partite di giro	1.751.160,82	previsione di competenza <i>di cui già impegnato*</i> previsione di cassa <i>a fondo pluriennale vincolato</i>	11.400.000,00 11.400.000,00	11.400.000,00 13.151.160,82	11.400.000,00 0,00	11.400.000,00 0,00
Macroaggregato 702	Uscite per conto terzi						
99014051/0	SPESE PER SERVIZI PER CONTO TERZI	33.669,73	previsione di competenza <i>di cui già impegnato*</i> previsione di cassa <i>a fondo pluriennale vincolato</i>	350.000,00 350.000,00	350.000,00 383.669,73	350.000,00	350.000,00
Totale Macroaggr. 702	Uscite per conto terzi	33.669,73	previsione di competenza <i>di cui già impegnato*</i> previsione di cassa <i>a fondo pluriennale vincolato</i>	350.000,00 350.000,00	350.000,00 383.669,73	350.000,00 0,00	350.000,00 0,00
Totale Titolo 7	Uscite per conto terzi e partite di giro	1.784.830,55	previsione di competenza <i>di cui già impegnato*</i> previsione di cassa <i>a fondo pluriennale vincolato</i>	11.750.000,00 11.750.000,00	11.750.000,00 13.534.830,55	11.750.000,00 0,00	11.750.000,00 0,00
Totale Programma 01	Servizi per conto terzi - partite di giro	1.784.830,55	previsione di competenza <i>di cui già impegnato*</i> previsione di cassa <i>a fondo pluriennale vincolato</i>	11.750.000,00 11.750.000,00	11.750.000,00 13.534.830,55	11.750.000,00 0,00	11.750.000,00 0,00
9902 Programma 02	Anticipazione per il finanziamento del sistema sanitario nazionale						
TITOLO 7	Uscite per conto terzi e partite di giro						
Macroaggregato 702	Uscite per conto terzi						



Comune di Pontedera
Provincia di Pisa

SERVIZIO RAGIONERIA - Resp. DIRIGENTE 3° SETTORE

SERVIZIO RAGIONERIA - Resp. DIRIGENTE 3° SETTORE

SPESE PER MISSIONI, PROGRAMMI E MACROAGGREGATI PER CAPITOLI
ESERCIZIO 2017

MISSIONE PROGRAMMA TITOLO MACROAGGREGATO CAPITOLO	DENOMINAZIONE	RESIDUI PRESUNTI AL TERMINE DELL'ESERCIZIO 2016		PREVISIONI DEFINITIVE DELL'ANNO 2016			
					PREVISIONI ANNO 2017	PREVISIONI DELL'ANNO 2018	PREVISIONI DELL'ANNO 2019
99024050/0	SPESE PER SERVIZI PER CONTO DI TERZI	0,00	previsione di competenza <i>di cui già impegnato*</i> previsione di cassa <i>a fondo pluriennale vincolato</i>	0,00 44.139,92	0,00 0,00	0,00 0,00	0,00 0,00
Totale Macroaggr. 702	Uscite per conto terzi	0,00	previsione di competenza <i>di cui già impegnato*</i> previsione di cassa <i>a fondo pluriennale vincolato</i>	0,00 44.139,92	0,00 0,00	0,00 0,00	0,00 0,00
Totale Titolo 7	Uscite per conto terzi e partite di giro	0,00	previsione di competenza <i>di cui già impegnato*</i> previsione di cassa <i>a fondo pluriennale vincolato</i>	0,00 44.139,92	0,00 0,00	0,00 0,00	0,00 0,00
Totale Programma 02	Anticipazione per il finanziamento del sistema sanitario nazionale	0,00	previsione di competenza <i>di cui già impegnato*</i> previsione di cassa <i>a fondo pluriennale vincolato</i>	0,00 44.139,92	0,00 0,00	0,00 0,00	0,00 0,00
Totale MISSIONE 99	Servizi per conto terzi	1.784.830,55	previsione di competenza <i>di cui già impegnato*</i> previsione di cassa <i>a fondo pluriennale vincolato</i>	11.750.000,00 11.794.139,92	11.750.000,00 2.500,00 13.534.830,55	11.750.000,00 0,00	11.750.000,00 0,00
TOTALE MISSIONI		2.218.062,72	previsione di competenza <i>di cui già impegnato*</i> previsione di cassa <i>a fondo pluriennale vincolato</i>	35.392.410,71 46.100.148,12	33.915.665,17 96.115,00 34.205.407,70	34.363.916,21 0,00	34.830.282,36 0,00
TOTALE GENERALE DELLE SPESE		2.218.062,72	previsione di competenza <i>di cui già impegnato*</i> previsione di cassa <i>a fondo pluriennale vincolato</i>	35.392.410,71 46.100.148,12	33.915.665,17 96.115,00 34.205.407,70	34.363.916,21 0,00	34.830.282,36 0,00



Comune di Pontedera

Provincia di Pisa

SERVIZIO TRIBUTI - Resp. DIRIGENTE 3° SETTORE

SERVIZIO TRIBUTI - Resp. DIRIGENTE 3° SETTORE

SPESE PER MISSIONI, PROGRAMMI E MACROAGGREGATI PER CAPITOLI ESERCIZIO 2017

MISSIONE PROGRAMMA TITOLO MACROAGGREGATO CAPITOLO	DENOMINAZIONE	RESIDUI PRESUNTI AL TERMINI DELL'ESERCIZIO 2016		PREVISIONI DEFINITIVE DELL'ANNO 2016			
					PREVISIONI ANNO 2017	PREVISIONI DELL'ANNO 2018	PREVISIONI DELL'ANNO 2019
DISAVANZO DI AMMINISTRAZIONE				0,00	0,00	0,00	0,00
MISSIONE 01	Servizi istituzionali, generali e di gestione						
0104 Programma 04	Gestione delle entrate tributarie e servizi fiscali						
TITOLO 1	Spese correnti						
Macroaggregato 103	Acquisto di beni e servizi						
10104300375/0	PRESTAZIONI DI SERVIZI PER GESTIONE SERVIZIO ENTRATE TRIBUTARIE - PRESTAZIONI DI SERVIZI - SPESE VARIE	40,00	previsione di competenza <i>di cui già impegnato*</i> previsione di cassa <i>a fondo pluriennale vincolato</i>	500,00 500,00	500,00 540,00	500,00	500,00
10104320510/0	SPESE PER LA RISCOSSIONE DEI TRIBUTI COMUNALI	70.221,73	previsione di competenza <i>di cui già impegnato*</i> previsione di cassa <i>a fondo pluriennale vincolato</i>	45.000,00 73.839,83 42.090,00	45.000,00 115.221,73	45.000,00	45.000,00
10104321515/0	SPESE PER LA REVISIONE DEI TRIBUTI VIGENTI	71.710,70	previsione di competenza <i>di cui già impegnato*</i> previsione di cassa <i>a fondo pluriennale vincolato</i>	59.580,00 81.610,86 23.790,00	59.580,00 131.290,70	59.580,00	59.580,00
10104325375/0	PRESTAZIONI DI SERVIZI PER PROGETTO RECUPERO EVASIONE - PRESTAZIONI DI SERVIZI - SPESE VARIE - SPESA FINANZIATA DA RISORSA 2101235/0	40,00	previsione di competenza <i>di cui già impegnato*</i> previsione di cassa <i>a fondo pluriennale vincolato</i>	0,00 22.000,00	0,00 40,00	0,00	0,00
Totale Macroaggr. 103	Acquisto di beni e servizi	142.012,43	previsione di competenza <i>di cui già impegnato*</i> previsione di cassa <i>a fondo pluriennale vincolato</i>	105.080,00 177.950,69 65.880,00	105.080,00 247.092,43	105.080,00 0,00	105.080,00 0,00
Macroaggregato 104	Trasferimenti correnti						
10104500825/0	TRASFERIMENTI ALL'AMMINISTRAZIONE PROVINCIALE - QUOTA PROVENTI I.C.I.A.P. DA DEVOLVERE ALL'AMMINISTRAZIONE PROVINCIALE	192,23	previsione di competenza <i>di cui già impegnato*</i> previsione di cassa <i>a fondo pluriennale vincolato</i>	50,00 242,19	50,00 242,23	50,00	50,00
10104505892/0	TRASFERIMENTO ALL'AMMINISTRAZ. PROVINC. LE DEL TRIBUTI PER L'ESERC. FUNZ. AMB.LI (T.E.F.A.)-TRASFERIM. ALL'AMMINISTRAZ.	553.145,27	previsione di competenza <i>di cui già impegnato*</i> previsione di cassa <i>a fondo pluriennale vincolato</i>	350.000,00 705.093,06	350.000,00 903.145,27	350.000,00	350.000,00
10104510826/0	TRASFERIMENTO ALLO STATO - RIMBORSO ALLO STATO QUOTA ICI ANNO 1993	0,00	previsione di competenza <i>di cui già impegnato*</i> previsione di cassa <i>a fondo pluriennale vincolato</i>	0,00 0,00	0,00 0,00	0,00	0,00
10104540872/0	TRASFERIMENTO ALL'UNIONE VALDERA PER LA RISCOSSIONE DEI TRIBUTI COMUNALI - TRASFERIMENTO ALL'UNIONE DEI COMUNI DELLA VALDERA	0,00	previsione di competenza <i>di cui già impegnato*</i> previsione di cassa <i>a fondo pluriennale vincolato</i>	18.590,26 39.484,64	18.590,26 18.590,26	18.590,26	18.590,26
10104545943/0	QUOTA DELL'IMPOSTA MUNICIPALE PROPRIA 2013 CHE ALIMENTA IL FONDO DI SOLIDARIETA' COMUNALE 2013	0,00	previsione di competenza <i>di cui già impegnato*</i> previsione di cassa	0,00 0,00	0,00 0,00	0,00	0,00



Comune di Pontedera
Provincia di Pisa

SERVIZIO TRIBUTI - Resp. DIRIGENTE 3° SETTORE

SERVIZIO TRIBUTI - Resp. DIRIGENTE 3° SETTORE

SPESE PER MISSIONI, PROGRAMMI E MACROAGGREGATI PER CAPITOLI
ESERCIZIO 2017

MISSIONE PROGRAMMA TITOLO MACROAGGREGATO CAPITOLO	DENOMINAZIONE	RESIDUI PRESUNTI AL TERMINE DELL'ESERCIZIO 2016		PREVISIONI DEFINITIVE DELL'ANNO 2016	PREVISIONI		
					PREVISIONI ANNO 2017	PREVISIONI DELL'ANNO 2018	PREVISIONI DELL'ANNO 2019
			<i>a fondo pluriennale vincolato</i>				
Totale Macroaggr. 104	Trasferimenti correnti	553.337,50	previsione di competenza <i>di cui già impegnato*</i> previsione di cassa <i>a fondo pluriennale vincolato</i>	368.640,26 744.819,89	368.640,26 921.977,76	368.640,26 0,00	368.640,26 0,00
Macroaggregato 109	Rimborsi e poste correttive delle entrate						
101048001220/0	SGRAVI E RIMBORSI - SGRAVI E RIMBORSI DI QUOTE INESIGIBILI E INDEBITE DI	2.033,69	previsione di competenza <i>di cui già impegnato*</i> previsione di cassa <i>a fondo pluriennale vincolato</i>	2.000,00 2.033,69	0,00 2.033,69	0,00 0,00	0,00 0,00
101048001221/0	SGRAVI E RIMBORSI - RIMBORSO DI TRIBUTI COMUNALI NON DOVUTI	5.635,76	previsione di competenza <i>di cui già impegnato*</i> previsione di cassa <i>a fondo pluriennale vincolato</i>	20.000,00 24.268,55	20.000,00 25.635,76	20.000,00 0,00	20.000,00 0,00
Totale Macroaggr. 109	Rimborsi e poste correttive delle entrate	7.669,45	previsione di competenza <i>di cui già impegnato*</i> previsione di cassa <i>a fondo pluriennale vincolato</i>	22.000,00 26.302,24	20.000,00 27.669,45	20.000,00 0,00	20.000,00 0,00
Totale Titolo 1	Spese correnti	703.019,38	previsione di competenza <i>di cui già impegnato*</i> previsione di cassa <i>a fondo pluriennale vincolato</i>	495.720,26 949.072,82 65.880,00	493.720,26 1.196.739,64	493.720,26 0,00	493.720,26 0,00
TITOLO 2	Spese in conto capitale						
Macroaggregato 202	Investimenti fissi lordi e acquisto di terreni						
201015002564/0	ACQ. DI BENI MOBILI, MACCHINE, ATTREZZ. PER GEST. ENTRATE TRIBUTARIE E SERV. FISCALI - ACQ. ATTREZZ. INFORMAT. -	5.658,82	previsione di competenza <i>di cui già impegnato*</i> previsione di cassa <i>a fondo pluriennale vincolato</i>	0,00 8.000,00	0,00 5.658,82	0,00 0,00	0,00 0,00
Totale Macroaggr. 202	Investimenti fissi lordi e acquisto di terreni	5.658,82	previsione di competenza <i>di cui già impegnato*</i> previsione di cassa <i>a fondo pluriennale vincolato</i>	0,00 8.000,00	0,00 5.658,82	0,00 0,00	0,00 0,00
Totale Titolo 2	Spese in conto capitale	5.658,82	previsione di competenza <i>di cui già impegnato*</i> previsione di cassa <i>a fondo pluriennale vincolato</i>	0,00 8.000,00	0,00 5.658,82	0,00 0,00	493.720,26 0,00
Totale Programma 04	Gestione delle entrate tributarie e servizi fiscali	708.678,20	previsione di competenza <i>di cui già impegnato*</i> previsione di cassa <i>a fondo pluriennale vincolato</i>	495.720,26 957.072,82 65.880,00	493.720,26 1.202.398,46	493.720,26 0,00	493.720,26 0,00
0111 Programma 11	Altri servizi generali						
TITOLO 1	Spese correnti						
Macroaggregato 110	Altre spese correnti						
101118001215/0	SPESE PER ADEMPIMENTI IN MATERIA FISCALE	0,00	previsione di competenza <i>di cui già impegnato*</i> previsione di cassa <i>a fondo pluriennale vincolato</i>	0,00 0,00	0,00 0,00	0,00 0,00	0,00 0,00
Totale Macroaggr. 110	Altre spese correnti	0,00	previsione di competenza <i>di cui già impegnato*</i> previsione di cassa <i>a fondo pluriennale vincolato</i>	0,00 0,00	0,00 0,00	0,00 0,00	0,00 0,00
Totale Titolo 1	Spese correnti	0,00	previsione di competenza <i>di cui già impegnato*</i> previsione di cassa <i>a fondo pluriennale vincolato</i>	0,00 0,00	0,00 0,00	0,00 0,00	0,00 0,00



Comune di Pontedera
Provincia di Pisa

SERVIZIO TRIBUTI - Resp. DIRIGENTE 3° SETTORE

SERVIZIO TRIBUTI - Resp. DIRIGENTE 3° SETTORE

SPESE PER MISSIONI, PROGRAMMI E MACROAGGREGATI PER CAPITOLI
ESERCIZIO 2017

MISSIONE PROGRAMMA TITOLO MACROAGGREGATO CAPITOLO	DENOMINAZIONE	RESIDUI PRESUNTI AL TERMINE DELL'ESERCIZIO 2016		PREVISIONI DEFINITIVE DELL'ANNO 2016			
					PREVISIONI ANNO 2017	PREVISIONI DELL'ANNO 2018	PREVISIONI DELL'ANNO 2019
Totale Programma 11	Altri servizi generali	0,00	previsione di competenza di cui già impegnato* previsione di cassa a fondo pluriennale vincolato	0,00 0,00	0,00 0,00	0,00 0,00	0,00 0,00
Totale MISSIONE 01	Servizi istituzionali, generali e di gestione	708.678,20	previsione di competenza di cui già impegnato* previsione di cassa a fondo pluriennale vincolato	495.720,26 957.072,82 65.880,00	493.720,26 100,00 1.202.398,46	493.720,26 0,00	493.720,26 0,00



Comune di Pontedera
Provincia di Pisa

SERVIZIO TRIBUTI - Resp. DIRIGENTE 3° SETTORE

SERVIZIO TRIBUTI - Resp. DIRIGENTE 3° SETTORE

SPESE PER MISSIONI, PROGRAMMI E MACROAGGREGATI PER CAPITOLI
ESERCIZIO 2017

MISSIONE PROGRAMMA TITOLO MACROAGGREGATO CAPITOLO	DENOMINAZIONE	RESIDUI PRESUNTI AL TERMINE DELL'ESERCIZIO 2016		PREVISIONI DEFINITIVE DELL'ANNO 2016			
					PREVISIONI ANNO 2017	PREVISIONI DELL'ANNO 2018	PREVISIONI DELL'ANNO 2019
MISSIONE 09	<i>Sviluppo sostenibile e tutela del territorio e dell'ambiente</i>						
0903 Programma 03	Rifiuti						
Titolo 1	Spese correnti						
Macroaggregato 103	Acquisto di beni e servizi						
10903340375/0	SPESE PER LA GESTIONE E RISCOSSIONE DELLA T.A.R.I	0,00	previsione di competenza di cui già impegnato*	0,00	300.000,00	300.000,00	300.000,00
			previsione di cassa a fondo pluriennale vincolato	0,00	300.000,00		
Totale Macroaggr. 103	Acquisto di beni e servizi	0,00	previsione di competenza di cui già impegnato*	0,00	300.000,00	300.000,00	300.000,00
			previsione di cassa a fondo pluriennale vincolato	0,00	300.000,00	0,00	0,00
Totale Titolo 1	Spese correnti	0,00	previsione di competenza di cui già impegnato*	0,00	300.000,00	300.000,00	300.000,00
			previsione di cassa a fondo pluriennale vincolato	0,00	300.000,00	0,00	0,00
Totale Programma 03	Rifiuti	0,00	previsione di competenza di cui già impegnato*	0,00	300.000,00	300.000,00	300.000,00
			previsione di cassa a fondo pluriennale vincolato	0,00	300.000,00	0,00	0,00
Totale MISSIONE 09	Sviluppo sostenibile e tutela del territorio e dell'ambiente	0,00	previsione di competenza di cui già impegnato*	0,00	300.000,00	300.000,00	300.000,00
			previsione di cassa a fondo pluriennale vincolato	0,00	300.000,00	0,00	0,00



Comune di Pontedera
Provincia di Pisa

SERVIZIO TRIBUTI - Resp. DIRIGENTE 3° SETTORE

SERVIZIO TRIBUTI - Resp. DIRIGENTE 3° SETTORE

SPESE PER MISSIONI, PROGRAMMI E MACROAGGREGATI PER CAPITOLI
ESERCIZIO 2017

MISSIONE PROGRAMMA TITOLO MACROAGGREGATO CAPITOLO	DENOMINAZIONE	RESIDUI PRESUNTI AL TERMINE DELL'ESERCIZIO 2016		PREVISIONI DEFINITIVE DELL'ANNO 2016			
					PREVISIONI ANNO 2017	PREVISIONI DELL'ANNO 2018	PREVISIONI DELL'ANNO 2019
MISSIONE 14	Sviluppo economico e competitività						
1404 Programma 04	Reti e altri servizi di pubblica utilità						
Titolo 1	Spese correnti						
Macroaggregato 103	Acquisto di beni e servizi						
11404300510/0	PRESTAZIONI DI SERVIZI PER SERVIZIO AFFISSIONI E PUBBLICITA' - SPESE PER LA RISCOSSIONE DEI TRIBUTI COMUNALI	57.329,49	previsione di competenza <i>di cui già impegnato*</i> previsione di cassa <i>a fondo pluriennale vincolato</i>	152.770,00 167.575,59	145.000,00 202.329,49	145.000,00	145.000,00
Totale Macroaggr. 103	Acquisto di beni e servizi	57.329,49	previsione di competenza <i>di cui già impegnato*</i> previsione di cassa <i>a fondo pluriennale vincolato</i>	152.770,00 167.575,59	145.000,00 202.329,49	145.000,00 <i>0,00</i>	145.000,00 <i>0,00</i>
Totale Titolo 1	Spese correnti	57.329,49	previsione di competenza <i>di cui già impegnato*</i> previsione di cassa <i>a fondo pluriennale vincolato</i>	152.770,00 167.575,59	145.000,00 202.329,49	145.000,00 <i>0,00</i>	145.000,00 <i>0,00</i>
Totale Programma 04	Reti e altri servizi di pubblica utilità	57.329,49	previsione di competenza <i>di cui già impegnato*</i> previsione di cassa <i>a fondo pluriennale vincolato</i>	152.770,00 167.575,59	145.000,00 202.329,49	145.000,00 <i>0,00</i>	145.000,00 <i>0,00</i>
Totale MISSIONE 14	Sviluppo economico e competitività	57.329,49	previsione di competenza <i>di cui già impegnato*</i> previsione di cassa <i>a fondo pluriennale vincolato</i>	152.770,00 167.575,59	145.000,00 202.329,49	145.000,00 <i>0,00</i>	145.000,00 <i>0,00</i>



Comune di Pontedera
Provincia di Pisa

SERVIZIO TRIBUTI - Resp. DIRIGENTE 3° SETTORE

SERVIZIO TRIBUTI - Resp. DIRIGENTE 3° SETTORE

SPESE PER MISSIONI, PROGRAMMI E MACROAGGREGATI PER CAPITOLI
ESERCIZIO 2017

MISSIONE PROGRAMMA TITOLO MACROAGGREGATO CAPITOLO	DENOMINAZIONE	RESIDUI PRESUNTI AL TERMINE DELL'ESERCIZIO 2016		PREVISIONI DEFINITIVE DELL'ANNO 2016	PREVISIONI		
					PREVISIONI ANNO 2017	PREVISIONI DELL'ANNO 2018	PREVISIONI DELL'ANNO 2019
MISSIONE 20	Fondi e accantonamenti						
2002 Programma 02	Fondo crediti di dubbia esigibilità						
Titolo 1	Spese correnti						
Macroaggregato 110	Altre spese correnti						
120029701405/0	FONDO SVALUTAZIONE CREDITI TRIBUTI COMUNALI - FONDO SVALUTAZIONE CREDITI	0,00	previsione di competenza <i>di cui già impegnato*</i> previsione di cassa <i>a fondo pluriennale vincolato</i>	0,00 0,00	0,00 0,00	0,00 0,00	0,00 0,00
Totale Macroaggr. 110	Altre spese correnti	0,00	previsione di competenza <i>di cui già impegnato*</i> previsione di cassa <i>a fondo pluriennale vincolato</i>	0,00 0,00	0,00 0,00	0,00 0,00	0,00 0,00
Totale Titolo 1	Spese correnti	0,00	previsione di competenza <i>di cui già impegnato*</i> previsione di cassa <i>a fondo pluriennale vincolato</i>	0,00 0,00	0,00 0,00	0,00 0,00	0,00 0,00
Totale Programma 02	Fondo crediti di dubbia esigibilità	0,00	previsione di competenza <i>di cui già impegnato*</i> previsione di cassa <i>a fondo pluriennale vincolato</i>	0,00 0,00	0,00 0,00	0,00 0,00	0,00 0,00
Totale MISSIONE 20	Fondi e accantonamenti	0,00	previsione di competenza <i>di cui già impegnato*</i> previsione di cassa <i>a fondo pluriennale vincolato</i>	0,00 0,00	0,00 0,00	0,00 0,00	0,00 0,00
TOTALE MISSIONI		766.007,69	previsione di competenza <i>di cui già impegnato*</i> previsione di cassa <i>a fondo pluriennale vincolato</i>	648.490,26 1.124.648,41 65.880,00	938.720,26 100,00 1.704.727,95	938.720,26 0,00	938.720,26 0,00
TOTALE GENERALE DELLE SPESE		766.007,69	previsione di competenza <i>di cui già impegnato*</i> previsione di cassa <i>a fondo pluriennale vincolato</i>	648.490,26 1.124.648,41 65.880,00	938.720,26 100,00 1.704.727,95	938.720,26 0,00	938.720,26 0,00



Comune di Pontedera

Provincia di Pisa

SERVIZIO ORGANIZZAZIONE, CONTROLLI ED ENTI DERIVATI - Resp. DIRIGENTE 4° SETTORE

SERVIZIO ORGANIZZAZIONE, CONTROLLI ED ENTI DERIVATI - Resp. DIRIGENTE 4° SETTORE

SPESE PER MISSIONI, PROGRAMMI E MACROAGGREGATI PER CAPITOLI

ESERCIZIO 2017

MISSIONE PROGRAMMA TITOLO MACROAGGREGATO CAPITOLO	DENOMINAZIONE	RESIDUI PRESUNTI AL TERMINE DELL'ESERCIZIO 2016		PREVISIONI DEFINITIVE DELL'ANNO 2016			
					PREVISIONI ANNO 2017	PREVISIONI DELL'ANNO 2018	PREVISIONI DELL'ANNO 2019
DISAVANZO DI AMMINISTRAZIONE				0,00	0,00	0,00	0,00
MISSIONE 01	Servizi istituzionali, generali e di gestione						
0101 Programma 01	Organi istituzionali						
TITOLO 1	Spese correnti						
Macroaggregato 101	Redditi da lavoro dipendente						
101011005/0	STIPENDI ED ALTRI ASSEGNI FISSI AL PERSONALE DI RUOLO PER IL SERVIZIO ORGANI ISTITUZIONALI	1.002,22	previsione di competenza <i>di cui già impegnato*</i> previsione di cassa <i>a fondo pluriennale vincolato</i>	158.650,00 158.650,00	163.060,00 164.062,22	163.060,00	163.060,00
101011006/0	ASSEGNI AL NUCLEO FAMILIARE PER IL SERVIZIO ORGANI ISTITUZIONALI	602,12	previsione di competenza <i>di cui già impegnato*</i> previsione di cassa <i>a fondo pluriennale vincolato</i>	4.595,00 4.595,00	4.600,00 5.202,12	4.600,00	4.600,00
1010110010/0	STIPENDI ED ALTRI ASSEGNI FISSI AL PERSONALE STRAORDINARIO PER IL SERVIZIO ORGANI ISTITUZIONALI	9,49	previsione di competenza <i>di cui già impegnato*</i> previsione di cassa <i>a fondo pluriennale vincolato</i>	22.745,00 22.745,00	22.900,00 22.909,49	22.900,00	22.900,00
1010110019/0	COMPENSI PER LAVORO STRAORDINARIO PER IL SERVIZIO ORGANI ISTITUZIONALI	1.912,10	previsione di competenza <i>di cui già impegnato*</i> previsione di cassa <i>a fondo pluriennale vincolato</i>	4.000,00 4.665,05	4.000,00 5.912,10	4.000,00	4.000,00
1010110020/0	FONDO PER IL MIGLIORAMENTO DELL'EFFICIENZA DEI SERVIZI PER IL SERVIZIO ORGANI ISTITUZIONALI	14.309,20	previsione di competenza <i>di cui già impegnato*</i> previsione di cassa <i>a fondo pluriennale vincolato</i>	41.686,93 41.686,93 <i>14.309,00</i>	29.960,00 7.087,52 <i>44.269,20</i>	29.960,00	29.960,00
1010110035/0	ONERI PREVIDENZIALI, ASSISTENZIALI E ASSICURATIVI A CARICO DEL COMUNE PER IL SERVIZIO ORGANI ISTITUZIONALI	1.133,79	previsione di competenza <i>di cui già impegnato*</i> previsione di cassa <i>a fondo pluriennale vincolato</i>	64.306,68 64.506,99	60.910,00 1.771,88 <i>62.043,79</i>	60.910,00	60.910,00
Totale Macroaggr. 101	Redditi da lavoro dipendente	18.968,92	previsione di competenza <i>di cui già impegnato*</i> previsione di cassa <i>a fondo pluriennale vincolato</i>	295.983,61 296.848,97 <i>14.309,00</i>	285.430,00 8.859,40 <i>304.398,92</i>	285.430,00 <i>0,00</i>	285.430,00 <i>0,00</i>
Macroaggregato 102	Imposte e tasse a carico dell'ente						
101017001100/0	IMPOSTE E TASSE RELATIVE AL SERVIZIO ORGANI ISTITUZIONALI-IRAP-IMPOSTA REGIONALE ATTIVITA' PRODUTTIVE	1.550,81	previsione di competenza <i>di cui già impegnato*</i> previsione di cassa <i>a fondo pluriennale vincolato</i>	19.836,72 19.881,15 <i>1.484,48</i>	18.780,00 602,44 <i>20.330,81</i>	18.780,00	18.780,00
101017001102/0	IMPOSTE E TASSE RELATIVE AL SERVIZIO ORGANI ISTITUZIONALI-IRAP-IMPOSTA REGIONALE ATTIVITA' PRODUTTIVE (PER ALTRE ATTIVITA' DIVERSE)	353,94	previsione di competenza <i>di cui già impegnato*</i> previsione di cassa <i>a fondo pluriennale vincolato</i>	13.000,00 13.500,00 <i>353,94</i>	13.000,00 13.353,94	13.000,00	13.000,00
Totale Macroaggr. 102	Imposte e tasse a carico dell'ente	1.904,75	previsione di competenza <i>di cui già impegnato*</i> previsione di cassa <i>a fondo pluriennale vincolato</i>	32.836,72 33.381,15 <i>1.838,42</i>	31.780,00 602,44 <i>33.684,75</i>	31.780,00 <i>0,00</i>	31.780,00 <i>0,00</i>
Macroaggregato 103	Acquisto di beni e servizi						



Comune di Pontedera

Provincia di Pisa

SERVIZIO ORGANIZZAZIONE, CONTROLLI ED ENTI DERIVATI - Resp. DIRIGENTE 4° SETTORE

SERVIZIO ORGANIZZAZIONE, CONTROLLI ED ENTI DERIVATI - Resp. DIRIGENTE 4° SETTORE

SPESE PER MISSIONI, PROGRAMMI E MACROAGGREGATI PER CAPITOLI

ESERCIZIO 2017

MISSIONE PROGRAMMA TITOLO MACROAGGREGATO CAPITOLO	DENOMINAZIONE	RESIDUI PRESUNTI AL TERMINI DELL'ESERCIZIO 2016		PREVISIONI DEFINITIVE DELL'ANNO 2016	PREVISIONI		
					PREVISIONI ANNO 2017	PREVISIONI DELL'ANNO 2018	PREVISIONI DELL'ANNO 2019
10101300303/0	PRESTAZIONI DI SERVIZI PER GLI UFFICI DEGLI ORGANI ISTITUZIONALI-INDENNITA' E RIMBORSO SPESE PER MISSIONI EFFETTUATE DAL PERSONALE	0,00	previsione di competenza <i>di cui già impegnato*</i> previsione di cassa <i>a fondo pluriennale vincolato</i>	0,00 0,00	0,00 0,00	0,00 0,00	
10101320385/0	SPESE RELATIVE AGLI AMMINISTRATORI COMUNALI - INDENNITA' DI CARICA AL SINDACO, AGLI ASSESSORI ED AL PRESIDENTE DEL CONSIGLIO COMUNALE	7.047,28	previsione di competenza <i>di cui già impegnato*</i> previsione di cassa <i>a fondo pluriennale vincolato</i>	132.010,00 132.010,00 7.047,28	127.050,00 134.097,28	127.050,00 127.050,00	
10101320410/0	SPESE REL. AGLI AMMINISTRATORI COM.LI- RIMB. AI DATORI DI LAVORO ONERI PREVID., ASSIST. E ASSICURAT. PER PERMESSI RETRIBUITI (ART.2.LEGGE 816/85)	0,00	previsione di competenza <i>di cui già impegnato*</i> previsione di cassa <i>a fondo pluriennale vincolato</i>	9.800,00 11.302,00	13.000,00 13.000,00	13.000,00 13.000,00	
10101328425/0	SPESE PER IL DIFENSORE CIVICO E PER IL COLLEGIO DI CONCILIAZIONE-INDENNITA' DI CARICA PER IL DIFENSORE CIVICO E IL COLLEGIO DI CONCILIAZIONE	0,00	previsione di competenza <i>di cui già impegnato*</i> previsione di cassa <i>a fondo pluriennale vincolato</i>	0,00 0,00	0,00 0,00	0,00 0,00	
Totale Macroaggr. 103	Acquisto di beni e servizi	7.047,28	previsione di competenza <i>di cui già impegnato*</i> previsione di cassa <i>a fondo pluriennale vincolato</i>	141.810,00 143.312,00 7.047,28	140.050,00 147.097,28	140.050,00 0,00 0,00	
Macroaggregato 104	Trasferimenti correnti						
10101535872/0	TRASFERIMENTO DELLA QUOTA DI COMPETENZA PER LE FUNZ.DI CONTROLLO INTERNO SVOLTE DALL'UNIONE-TRASF. ALL'UNIONE DEI COMUNI DELLA VALDERA	0,00	previsione di competenza <i>di cui già impegnato*</i> previsione di cassa <i>a fondo pluriennale vincolato</i>	8.798,10 8.798,10	8.800,00 8.800,00	8.800,00 8.800,00	
Totale Macroaggr. 104	Trasferimenti correnti	0,00	previsione di competenza <i>di cui già impegnato*</i> previsione di cassa <i>a fondo pluriennale vincolato</i>	8.798,10 8.798,10	8.800,00 8.800,00	8.800,00 0,00 0,00	
Totale Titolo 1	Spese correnti	27.920,95	previsione di competenza <i>di cui già impegnato*</i> previsione di cassa <i>a fondo pluriennale vincolato</i>	479.428,43 482.340,22 23.194,70	466.060,00 493.980,95	466.060,00 0,00 0,00	
Totale Programma 01	Organi istituzionali	27.920,95	previsione di competenza <i>di cui già impegnato*</i> previsione di cassa <i>a fondo pluriennale vincolato</i>	479.428,43 482.340,22 23.194,70	466.060,00 493.980,95	466.060,00 0,00 0,00	
0102 Programma 02	Segreteria generale						
TITOLO 1	Spese correnti						
Macroaggregato 101	Redditi da lavoro dipendente						
101021005/0	SPESE RELATIVE AL PERSONALE PER UFFICIO SEGRETERIA, PERSONALE E ORGANIZZAZIONE-STIPENDI ED ALTRI ASSEGNI FISSI AL PERSONALE DI RUOLO	0,00	previsione di competenza <i>di cui già impegnato*</i> previsione di cassa <i>a fondo pluriennale vincolato</i>	445.705,00 445.705,00	514.140,00 514.140,00	514.140,00 514.140,00	
101021006/0	SPESE RELATIVE AL PERSONALE PER UFFICIO SEGRETERIA, PERSONALE E ORGANIZZAZIONE-ASSEGNI AL NUCLEO FAMILIARE	2.000,46	previsione di competenza <i>di cui già impegnato*</i> previsione di cassa <i>a fondo pluriennale vincolato</i>	5.990,00 5.990,00	5.990,00 7.990,46	5.990,00 5.990,00	



Comune di Pontedera

Provincia di Pisa

SERVIZIO ORGANIZZAZIONE, CONTROLLI ED ENTI DERIVATI - Resp. DIRIGENTE 4° SETTORE SERVIZIO ORGANIZZAZIONE, CONTROLLI ED ENTI DERIVATI - Resp. DIRIGENTE 4° SETTORE SPESE PER MISSIONI, PROGRAMMI E MACROAGGREGATI PER CAPITOLI ESERCIZIO 2017

MISSIONE PROGRAMMA TITOLO MACROAGGREGATO CAPITOLO	DENOMINAZIONE	RESIDUI PRESUNTI AL TERMINE DELL'ESERCIZIO 2016		PREVISIONI DEFINITIVE DELL'ANNO 2016			
					PREVISIONI ANNO 2017	PREVISIONI DELL'ANNO 2018	PREVISIONI DELL'ANNO 2019
1010210010/0	SPESE RELATIVE AL PERSONALE PER UFFICIO SEGRETERIA, PERSONALE E ORGANIZZAZIONE-STIPENDI ED ALTRI ASSEGNI FISSI AL PERSONALE STRAORDINARIO	0,00	previsione di competenza <i>di cui già impegnato*</i> previsione di cassa <i>a fondo pluriennale vincolato</i>	0,00 0,00	0,00 0,00	0,00 0,00	
1010210019/0	SPESE RELATIVE AL PERSONALE PER UFFICIO SEGRETERIA, PERSONALE E ORGANIZZAZIONE-COMPENSI PER LAVORO STRAORDINARIO	3.770,33	previsione di competenza <i>di cui già impegnato*</i> previsione di cassa <i>a fondo pluriennale vincolato</i>	6.000,00 8.150,46	6.000,00 9.770,33	6.000,00 6.000,00	
1010210020/0	SPESE RELATIVE AL PERSONALE PER UFFICIO SEGRETERIA, PERSONALE E ORGANIZZAZIONE-FONDO PER IL MIGLIORAMENTO DELL'EFFICIENZA DEI SERVIZI	37.397,10	previsione di competenza <i>di cui già impegnato*</i> previsione di cassa <i>a fondo pluriennale vincolato</i>	97.532,48 98.649,42 36.144,00	78.040,00 11.745,02 115.437,10	78.040,00 78.040,00	
1010210035/0	SPESE RELATIVE AL PERSONALE PER UFFICIO SEGRETERIA, PERSONALE E ORGANIZZ.-ONERI PREVIDENZ., ASSISTENZ. E ASSICURATIVI A CARICO DEL	9.470,63	previsione di competenza <i>di cui già impegnato*</i> previsione di cassa <i>a fondo pluriennale vincolato</i>	144.590,00 144.747,10 8.522,66	166.240,00 2.936,26 175.710,63	166.240,00 166.240,00	
1010211040/0	STIPENDI, ONERI ED ALTRE COMPETENZE AL SEGRETARIO GENERALE-STIPENDI ED ALTRE COMPETENZE ACCESSORIE PER IL SEGRETARIO GENERALE	8.769,56	previsione di competenza <i>di cui già impegnato*</i> previsione di cassa <i>a fondo pluriennale vincolato</i>	105.181,61 105.181,61 8.769,56	97.190,00 105.959,56	97.190,00 97.190,00	
1010211041/0	STIPENDI, ONERI ED ALTRE COMPETENZE AL SEGRETARIO GEN.LE-ONERI PREVIDENZ., ASSISTENZ. E ASSICUR. A CARICO DEL COMUNE PER IL SEGRETARIO	1.080,28	previsione di competenza <i>di cui già impegnato*</i> previsione di cassa <i>a fondo pluriennale vincolato</i>	26.604,73 26.604,73 1.080,28	25.110,00 26.190,28	25.110,00 25.110,00	
1010211085/0	STIPENDI, ONERI ED ALTRE COMPETENZE AL SEGRETARIO GEN.LE-QUOTA DIRITTI DI SEGRETERIA SPETTANTI AL SEGRETARIO COMUNALE	0,00	previsione di competenza <i>di cui già impegnato*</i> previsione di cassa <i>a fondo pluriennale vincolato</i>	0,00 0,00	0,00 0,00	0,00 0,00	
Totale Macroaggr. 101	Redditi da lavoro dipendente	62.488,36	previsione di competenza <i>di cui già impegnato*</i> previsione di cassa <i>a fondo pluriennale vincolato</i>	831.603,82 14.681,28 835.028,32 54.516,50	892.710,00 0,00 955.198,36	892.710,00 0,00 892.710,00	
Macroaggregato 102	Imposte e tasse a carico dell'ente						
101027001100/0	IRAP-IMPOSTA REGIONALE ATTIVITA' PRODUTTIVE	6.903,47	previsione di competenza <i>di cui già impegnato*</i> previsione di cassa <i>a fondo pluriennale vincolato</i>	55.795,71 56.095,71 6.863,20	57.810,00 998,32 64.713,47	57.810,00 57.810,00	
101027301100/0	IMPOSTE E TASSE RELATIVE AL DIRETTORE GENERALE-IMPOSTE E TASSE PER IL DIRETTORE GENERALE - IRAP	0,00	previsione di competenza <i>di cui già impegnato*</i> previsione di cassa <i>a fondo pluriennale vincolato</i>	0,00 0,00	0,00 0,00	0,00 0,00	



Comune di Pontedera

Provincia di Pisa

SERVIZIO ORGANIZZAZIONE, CONTROLLI ED ENTI DERIVATI - Resp. DIRIGENTE 4° SETTORE

SERVIZIO ORGANIZZAZIONE, CONTROLLI ED ENTI DERIVATI - Resp. DIRIGENTE 4° SETTORE

SPESE PER MISSIONI, PROGRAMMI E MACROAGGREGATI PER CAPITOLI

ESERCIZIO 2017

MISSIONE PROGRAMMA TITOLO MACROAGGREGATO CAPITOLO	DENOMINAZIONE	RESIDUI PRESUNTI AL TERMINE DELL'ESERCIZIO 2016		PREVISIONI DEFINITIVE DELL'ANNO 2016			
					PREVISIONI ANNO 2017	PREVISIONI DELL'ANNO 2018	PREVISIONI DELL'ANNO 2019
Totale Macroaggr. 102	Imposte e tasse a carico dell'ente	6.903,47	previsione di competenza <i>di cui già impegnato*</i> previsione di cassa <i>a fondo pluriennale vincolato</i>	55.795,71 56.095,71 6.863,20	57.810,00 998,32 64.713,47	57.810,00 0,00	57.810,00 0,00
Macroaggregato 103	Acquisto di beni e servizi						
10102300303/0	PRESTAZIONI DI SERVIZI PER UFFICIO SEGRETERIA, PERSONALE E ORGANIZZAZIONE-INDENNITA' E RIMBORSO SPESE PER MISSIONI EFFETTUATE DAL PERSONALE	0,00	previsione di competenza <i>di cui già impegnato*</i> previsione di cassa <i>a fondo pluriennale vincolato</i>	0,00 0,00 0,00	0,00 0,00 0,00	0,00 0,00	0,00 0,00
Totale Macroaggr. 103	Acquisto di beni e servizi	0,00	previsione di competenza <i>di cui già impegnato*</i> previsione di cassa <i>a fondo pluriennale vincolato</i>	0,00 0,00	0,00 0,00	0,00 0,00	0,00 0,00
Macroaggregato 104	Trasferimenti correnti						
10102510872/0	TRASFERIMENTO ALL'UNIONE DEI COMUNI DELLA VALDERA PER SERVIZI GENERALI - TRASFERIMENTO ALL'UNIONE DEI COMUNI DELLA VALDERA	21.483,76	previsione di competenza <i>di cui già impegnato*</i> previsione di cassa <i>a fondo pluriennale vincolato</i>	21.483,76 21.483,76	21.500,00 42.983,76	21.500,00	21.500,00
10102520815/0	QUOTA DIRITTI DI SEGRETERIA DA VERSARE AL FONDO GESTITO DALL'AGENZIA AUTONOMA PER LA GESTIONE DELL'ALBO DEI SEGRETARI	0,00	previsione di competenza <i>di cui già impegnato*</i> previsione di cassa <i>a fondo pluriennale vincolato</i>	2.000,00 2.000,00	0,00 0,00	0,00	0,00
10102530945/0	TRASFERIMENTI INERENTI LA MOBILITA' DEL SEGRETARIO GENERALE-VERSAMENTI NEL FONDO GESTITO DALL'ARAN PER LA MOBILITA' DEI SEGRETARI COMUNALI	0,00	previsione di competenza <i>di cui già impegnato*</i> previsione di cassa <i>a fondo pluriennale vincolato</i>	0,00 0,00	0,00 0,00	0,00	0,00
10102545872/0	TRASFERIMENTO ALL'UNIONE DEI COMUNI DELLA VALDERA DELLA QUOTA PERSONALE SERVIZIO GARE- TRASFERIMENTO ALL'UNIONE DEI COMUNI	0,00	previsione di competenza <i>di cui già impegnato*</i> previsione di cassa <i>a fondo pluriennale vincolato</i>	0,00 0,00	0,00 0,00	0,00	0,00
Totale Macroaggr. 104	Trasferimenti correnti	21.483,76	previsione di competenza <i>di cui già impegnato*</i> previsione di cassa <i>a fondo pluriennale vincolato</i>	23.483,76 23.483,76	21.500,00 42.983,76	21.500,00 0,00	21.500,00 0,00
Macroaggregato 110	Altre spese correnti						
10102330373/0	PRESTAZIONI DI SERVIZI RELATIVA AL DIRETTORE GENERALE-SPESE PER IL DIRETTORE GENERALE- COMPETENZE ED ONERI	0,00	previsione di competenza <i>di cui già impegnato*</i> previsione di cassa <i>a fondo pluriennale vincolato</i>	0,00 0,00	0,00 0,00	0,00	0,00
Totale Macroaggr. 110	Altre spese correnti	0,00	previsione di competenza <i>di cui già impegnato*</i> previsione di cassa <i>a fondo pluriennale vincolato</i>	0,00 0,00	0,00 0,00	0,00 0,00	0,00 0,00
Totale Titolo 1	Spese correnti	90.875,59	previsione di competenza <i>di cui già impegnato*</i> previsione di cassa <i>a fondo pluriennale vincolato</i>	910.883,29 914.607,79 61.379,70	972.020,00 15.679,60 1.062.895,59	972.020,00 0,00	972.020,00 0,00



Comune di Pontedera

Provincia di Pisa

SERVIZIO ORGANIZZAZIONE, CONTROLLI ED ENTI DERIVATI - Resp. DIRIGENTE 4° SETTORE

SERVIZIO ORGANIZZAZIONE, CONTROLLI ED ENTI DERIVATI - Resp. DIRIGENTE 4° SETTORE

SPESE PER MISSIONI, PROGRAMMI E MACROAGGREGATI PER CAPITOLI

ESERCIZIO 2017

MISSIONE PROGRAMMA TITOLO MACROAGGREGATO CAPITOLO	DENOMINAZIONE	RESIDUI PRESUNTI AL TERMINE DELL'ESERCIZIO 2016		PREVISIONI DEFINITIVE DELL'ANNO 2016	PREVISIONI ANNO 2017	PREVISIONI DELL'ANNO 2018	PREVISIONI DELL'ANNO 2019
Totale Programma 02	Segreteria generale	90.875,59	previsione di competenza <i>di cui già impegnato*</i> previsione di cassa <i>a fondo pluriennale vincolato</i>	910.883,29 914.607,79 61.379,70	972.020,00 15.679,60 1.062.895,59	972.020,00 0,00	972.020,00 0,00
0103 Programma 03	Gestione economica, finanziaria, programmazione e provveditorato						
TITOLO 1	Spese correnti						
Macroaggregato 101	Redditi da lavoro dipendente						
101031005/0	SPESE PER IL PERSONALE SERVIZIO GESTIONE ECONOMICA, FINANZIARIA E PROVVEDITORATO -STIPENDI ED ALTRI ASSEGNI FISSI AL PERSONALE DI RUOLO	381,30	previsione di competenza <i>di cui già impegnato*</i> previsione di cassa <i>a fondo pluriennale vincolato</i>	212.230,00 212.230,00	213.700,00 214.081,30	213.700,00	213.700,00
101031006/0	SPESE PER IL PERSONALE SERVIZIO GESTIONE ECONOMICA, FINANZIARIA E PROVVEDITORATO -ASSEGNI AL NUCLEO FAMILIARE	18,36	previsione di competenza <i>di cui già impegnato*</i> previsione di cassa <i>a fondo pluriennale vincolato</i>	900,00 900,00	900,00 918,36	900,00	900,00
1010310010/0	SPESE PER IL PERSONALE SERVIZIO GESTIONE ECONOMICA, FINANZIARIA E PROVVEDITORATO -STIPENDI ED ALTRI ASSEGNI FISSI AL PERSONALE STRAORDINARIO	56,60	previsione di competenza <i>di cui già impegnato*</i> previsione di cassa <i>a fondo pluriennale vincolato</i>	42.310,00 42.310,00	42.990,00 43.046,60	42.990,00	42.990,00
1010310019/0	SPESE PER IL PERSONALE SERVIZIO GESTIONE ECONOMICA, FINANZIARIA E PROVVEDITORATO - COMPENSI PER LAVORO STRAORDINARIO	1.266,87	previsione di competenza <i>di cui già impegnato*</i> previsione di cassa <i>a fondo pluriennale vincolato</i>	3.050,00 3.434,96	3.050,00 4.316,87	3.050,00	3.050,00
1010310020/0	SPESE PER IL PERSONALE SERVIZIO GESTIONE ECONOMICA, FINANZIARIA E PROVVEDITORATO - FONDO PER IL MIGLIORAMENTO DELL'EFFICIENZA DEI SERVIZI	14.835,00	previsione di competenza <i>di cui già impegnato*</i> previsione di cassa <i>a fondo pluriennale vincolato</i>	46.902,02 46.902,02 14.835,00	32.360,00 7.087,52 47.195,00	32.360,00	32.360,00
1010310025/0	SPESE PER IL PERSONALE SERVIZ. GESTIONE ECON.FINANZ.E PROV.V.TO- FONDO RETRIBUZ.DI POSIZIONE E RISULTATO PER IL PERS.LE CON	9.438,95	previsione di competenza <i>di cui già impegnato*</i> previsione di cassa <i>a fondo pluriennale vincolato</i>	80.800,00 80.800,00 8.000,00	71.400,00 80.838,95	71.400,00	71.400,00
1010310035/0	SPESE PER IL PERSONALE SERVIZ. GESTIONE ECON.FINANZ.E PROV.V.TO- ONERI PREVIDENZIALI, ASSISTENZIALI E ASSICURATIVI A CARICO DEL COMUNE	5.509,39	previsione di competenza <i>di cui già impegnato*</i> previsione di cassa <i>a fondo pluriennale vincolato</i>	106.045,24 106.165,24 5.504,11	102.720,00 1.771,88 108.229,39	102.720,00	102.720,00
Totale Macroaggr. 101	Redditi da lavoro dipendente	31.506,47	previsione di competenza <i>di cui già impegnato*</i> previsione di cassa <i>a fondo pluriennale vincolato</i>	492.237,26 492.742,22 28.339,11	467.120,00 8.859,40 498.626,47	467.120,00 0,00	467.120,00 0,00
Macroaggregato 102	Imposte e tasse a carico dell'ente						
101037001100/0	IMPOSTE E TASSE PER GESTIONE ECONOMICA E FINANZIARIA - IRAP- IMPOSTA REGIONALE ATTIVITA' PRODUTTIVE	2.786,59	previsione di competenza <i>di cui già impegnato*</i> previsione di cassa	31.090,06 31.140,06	29.550,00 602,44 32.336,59	29.550,00	29.550,00



Comune di Pontedera

Provincia di Pisa

SERVIZIO ORGANIZZAZIONE, CONTROLLI ED ENTI DERIVATI - Resp. DIRIGENTE 4° SETTORE

SERVIZIO ORGANIZZAZIONE, CONTROLLI ED ENTI DERIVATI - Resp. DIRIGENTE 4° SETTORE

SPESE PER MISSIONI, PROGRAMMI E MACROAGGREGATI PER CAPITOLI

ESERCIZIO 2017

MISSIONE PROGRAMMA TITOLO MACROAGGREGATO CAPITOLO	DENOMINAZIONE	RESIDUI PRESUNTI AL TERMINE DELL'ESERCIZIO 2016		PREVISIONI DEFINITIVE DELL'ANNO 2016			
					PREVISIONI ANNO 2017	PREVISIONI DELL'ANNO 2018	PREVISIONI DELL'ANNO 2019
			<i>a fondo pluriennale vincolato</i>	2.786,26			
Totale Macroaggr. 102	Imposte e tasse a carico dell'ente	2.786,59	previsione di competenza <i>di cui già impegnato*</i> previsione di cassa <i>a fondo pluriennale vincolato</i>	31.090,06 31.140,06 2.786,26	29.550,00 602,44 32.336,59	29.550,00 0,00	29.550,00 0,00
Macroaggregato 103	Acquisto di beni e servizi						
1010330030/0	PRESTAZIONI DI SERVIZI PER SERVIZIO GESTIONE ECONOMICA FINANZIARIA- INDENNITA' E RIMBORSO SPESE PER MISSIONI EFFETTUATE DAL PERSONALE	0,00	previsione di competenza <i>di cui già impegnato*</i> previsione di cassa <i>a fondo pluriennale vincolato</i>	0,00 0,00	0,00 0,00	0,00	0,00
Totale Macroaggr. 103	Acquisto di beni e servizi	0,00	previsione di competenza <i>di cui già impegnato*</i> previsione di cassa <i>a fondo pluriennale vincolato</i>	0,00 0,00	0,00 0,00	0,00 0,00	0,00 0,00
Macroaggregato 110	Altre spese correnti						
10103330374/0	GEST. ECONOMICA E FINANZIARIA- INCARICHI PROFESS.LI PER FUNZIONARI DIRIG. - PREST. DI SERVIZI - INCARICHI PROFESS.LI PER FUNZIONI DI DIRIGENZA	0,00	previsione di competenza <i>di cui già impegnato*</i> previsione di cassa <i>a fondo pluriennale vincolato</i>	0,00 0,00	0,00 0,00	0,00	0,00
Totale Macroaggr. 110	Altre spese correnti	0,00	previsione di competenza <i>di cui già impegnato*</i> previsione di cassa <i>a fondo pluriennale vincolato</i>	0,00 0,00	0,00 0,00	0,00 0,00	0,00 0,00
Totale Titolo 1	Spese correnti	34.293,06	previsione di competenza <i>di cui già impegnato*</i> previsione di cassa <i>a fondo pluriennale vincolato</i>	523.327,32 523.882,28 31.125,37	496.670,00 9.461,84 530.963,06	496.670,00 0,00	496.670,00 0,00
Totale Programma 03	Gestione economica, finanziaria, programmazione e provveditorato	34.293,06	previsione di competenza <i>di cui già impegnato*</i> previsione di cassa <i>a fondo pluriennale vincolato</i>	523.327,32 523.882,28 31.125,37	496.670,00 9.461,84 530.963,06	496.670,00 0,00	496.670,00 0,00
0104 Programma 04	Gestione delle entrate tributarie e servizi fiscali						
TITOLO 1	Spese correnti						
Macroaggregato 101	Redditi da lavoro dipendente						
101041005/0	SPESE PER IL PERSONALE SERVIZIO GESTIONE ENTRATE TRIBUTARIE - STIPENDI ED ALTRI ASSEgni FISSI AL	3.595,25	previsione di competenza <i>di cui già impegnato*</i> previsione di cassa <i>a fondo pluriennale vincolato</i>	210.040,00 210.040,00	211.510,00 215.105,25	211.510,00	211.510,00
101041006/0	SPESE PER IL PERSONALE SERVIZIO GESTIONE ENTRATE TRIBUTARIE - ASSEgni AL NUCLEO FAMILIARE	61,67	previsione di competenza <i>di cui già impegnato*</i> previsione di cassa <i>a fondo pluriennale vincolato</i>	1.130,00 1.130,00	1.130,00 1.191,67	1.130,00	1.130,00
1010410010/0	SPESE PER IL PERSONALE SERVIZIO GESTIONE ENTRATE TRIBUTARIE - STIPENDI ED ALTRI ASSEgni FISSI AL PERSONALE STRAORDINARIO	0,00	previsione di competenza <i>di cui già impegnato*</i> previsione di cassa <i>a fondo pluriennale vincolato</i>	0,00 0,00	0,00 0,00	0,00	0,00
1010410019/0	SPESE PER IL PERSONALE SERVIZIO GESTIONE ENTRATE TRIBUTARIE - COMPENSI PER LAVORO STRAORDINARIO	214,64	previsione di competenza <i>di cui già impegnato*</i> previsione di cassa <i>a fondo pluriennale vincolato</i>	1.500,00 1.819,33	1.500,00 1.714,64	1.500,00	1.500,00



Comune di Pontedera

Provincia di Pisa

SERVIZIO ORGANIZZAZIONE, CONTROLLI ED ENTI DERIVATI - Resp. DIRIGENTE 4° SETTORE

SERVIZIO ORGANIZZAZIONE, CONTROLLI ED ENTI DERIVATI - Resp. DIRIGENTE 4° SETTORE

SPESE PER MISSIONI, PROGRAMMI E MACROAGGREGATI PER CAPITOLI

ESERCIZIO 2017

MISSIONE PROGRAMMA TITOLO MACROAGGREGATO CAPITOLO	DENOMINAZIONE	RESIDUI PRESUNTI AL TERMINE DELL'ESERCIZIO 2016		PREVISIONI DEFINITIVE DELL'ANNO 2016			
					PREVISIONI ANNO 2017	PREVISIONI DELL'ANNO 2018	PREVISIONI DELL'ANNO 2019
1010410020/0	SPESE PER IL PERSONALE SERVIZIO GESTIONE ENTRATE TRIBUTARIE - FONDO PER IL MIGLIORAMENTO DELL'EFFICIENZA DEI SERVIZI	15.853,84	previsione di competenza <i>di cui già impegnato*</i> previsione di cassa <i>a fondo pluriennale vincolato</i>	47.992,02 47.992,02 15.085,00	34.700,00 7.087,52 50.553,84	34.700,00	34.700,00
1010410021/0	SPESE PER IL PERSONALE SERVIZIO GESTIONE ENTRATE TRIBUTARIE - INCENTIVI PER RECUPERO EVASIONE ICI	532,45	previsione di competenza <i>di cui già impegnato*</i> previsione di cassa <i>a fondo pluriennale vincolato</i>	37.970,00 37.970,00	20.000,00 20.532,45	20.000,00	20.000,00
1010410035/0	SPESE PER IL PERSONALE SERVIZIO GESTIONE ENTRATE TRIBUTARIE - ONERI PREVIDENZIALI, ASSISTENZIALI E ASSICURATIVI A CARICO DEL COMUNE	4.048,31	previsione di competenza <i>di cui già impegnato*</i> previsione di cassa <i>a fondo pluriennale vincolato</i>	69.843,64 69.905,13 4.048,31	67.690,00 1.771,88 71.738,31	67.690,00	67.690,00
Totale Macroaggr. 101	Redditi da lavoro dipendente	24.306,16	previsione di competenza <i>di cui già impegnato*</i> previsione di cassa <i>a fondo pluriennale vincolato</i>	368.475,66 368.856,48 19.133,31	336.530,00 8.859,40 360.836,16	336.530,00 0,00	336.530,00 0,00
Macroaggregato 102	Imposte e tasse a carico dell'ente						
101037301100/0	IMPOSTE E TASSE RELATIVE AD INCARICHI PER FUNZIONARI DIRIGENTI GESTIONE ECONOMICA E FINANZIARIA -IRAP-IMPOSTA REGIONALE ATTIVITA' PRODUTTIVE	0,00	previsione di competenza <i>di cui già impegnato*</i> previsione di cassa <i>a fondo pluriennale vincolato</i>	0,00 0,00	0,00 0,00	0,00	0,00
101047001100/0	IMPOSTE E TASSE RELATIVE AL SERVIZIO GESTIONE ENTRATE TRIBUTARIE - IRAP- IMPOSTA REGIONALE ATTIVITA' PRODUTTIVE	6.920,23	previsione di competenza <i>di cui già impegnato*</i> previsione di cassa <i>a fondo pluriennale vincolato</i>	23.808,67 23.916,14 4.708,12	21.140,00 602,44 28.060,23	21.140,00	21.140,00
Totale Macroaggr. 102	Imposte e tasse a carico dell'ente	6.920,23	previsione di competenza <i>di cui già impegnato*</i> previsione di cassa <i>a fondo pluriennale vincolato</i>	23.808,67 23.916,14 4.708,12	21.140,00 602,44 28.060,23	21.140,00 0,00	21.140,00 0,00
Macroaggregato 103	Acquisto di beni e servizi						
10104300303/0	PRESTAZIONI DI SERVIZI PER GESTIONE SERVIZIO ENTRATE TRIBUTARIE - INDENNITA' E RIMBORSO SPESE PER MISSIONI EFFETTUATE DAL PERSONALE	0,00	previsione di competenza <i>di cui già impegnato*</i> previsione di cassa <i>a fondo pluriennale vincolato</i>	0,00 0,00	0,00 0,00	0,00	0,00
Totale Macroaggr. 103	Acquisto di beni e servizi	0,00	previsione di competenza <i>di cui già impegnato*</i> previsione di cassa <i>a fondo pluriennale vincolato</i>	0,00 0,00	0,00 0,00	0,00 0,00	0,00 0,00
Totale Titolo 1	Spese correnti	31.226,39	previsione di competenza <i>di cui già impegnato*</i> previsione di cassa <i>a fondo pluriennale vincolato</i>	392.284,33 392.772,62 23.841,43	357.670,00 9.461,84 388.896,39	357.670,00 0,00	357.670,00 0,00
Totale Programma 04	Gestione delle entrate tributarie e servizi fiscali	31.226,39	previsione di competenza <i>di cui già impegnato*</i> previsione di cassa <i>a fondo pluriennale vincolato</i>	392.284,33 392.772,62 23.841,43	357.670,00 9.461,84 388.896,39	357.670,00 0,00	357.670,00 0,00
0105 Programma 05	Gestione dei beni demaniali e patrimoniali						
Titolo 1	Spese correnti						
Macroaggregato 101	Redditi da lavoro dipendente						



Comune di Pontedera

Provincia di Pisa

SERVIZIO ORGANIZZAZIONE, CONTROLLI ED ENTI DERIVATI - Resp. DIRIGENTE 4° SETTORE

SERVIZIO ORGANIZZAZIONE, CONTROLLI ED ENTI DERIVATI - Resp. DIRIGENTE 4° SETTORE

SPESE PER MISSIONI, PROGRAMMI E MACROAGGREGATI PER CAPITOLI

ESERCIZIO 2017

MISSIONE PROGRAMMA TITOLO MACROAGGREGATO CAPITOLO	DENOMINAZIONE	RESIDUI PRESUNTI AL TERMINE DELL'ESERCIZIO 2016		PREVISIONI DEFINITIVE DELL'ANNO 2016	PREVISIONI		
					PREVISIONI ANNO 2017	PREVISIONI DELL'ANNO 2018	PREVISIONI DELL'ANNO 2019
101051005/0	SPESE PER IL PERSONALE SERVIZIO BENI DEMANIALI E PATRIMONIALI - STIPENDI ED ALTRI ASSEGNI FISSI AL PERSONALE DI RUOLO	741,24	previsione di competenza <i>di cui già impegnato*</i> previsione di cassa <i>a fondo pluriennale vincolato</i>	45.245,00 45.245,00	45.550,00 46.291,24	45.550,00	45.550,00
101051006/0	SPESE PER IL PERSONALE SERVIZIO BENI DEMANIALI E PATRIMONIALI - ASSEGNI AL NUCLEO FAMILIARE	0,00	previsione di competenza <i>di cui già impegnato*</i> previsione di cassa <i>a fondo pluriennale vincolato</i>	930,00 930,00	930,00 930,00	930,00	930,00
1010510010/0	SPESE PER IL PERSONALE SERVIZIO BENI DEMANIALI E PATRIMONIALI - STIPENDI ED ALTRI ASSEGNI FISSI AL PERSONALE STRAORDINARIO	0,00	previsione di competenza <i>di cui già impegnato*</i> previsione di cassa <i>a fondo pluriennale vincolato</i>	0,00 0,00	0,00 0,00	0,00	0,00
1010510019/0	SPESE PER IL PERSONALE SERVIZIO BENI DEMANIALI E PATRIMONIALI - COMPENSI PER LAVORO STRAORDINARIO	0,00	previsione di competenza <i>di cui già impegnato*</i> previsione di cassa <i>a fondo pluriennale vincolato</i>	500,00 500,00	500,00 500,00	500,00	500,00
1010510020/0	SPESE PER IL PERSONALE SERVIZIO BENI DEMANIALI E PATRIMONIALI - FONDO PER IL MIGLIORAMENTO DELL'EFFICIENZA DEI SERVIZI	3.069,60	previsione di competenza <i>di cui già impegnato*</i> previsione di cassa <i>a fondo pluriennale vincolato</i>	7.680,00 7.680,00 3.000,00	4.380,00 7.449,60	4.380,00	4.380,00
1010510035/0	SPESE PER IL PERSONALE SERVIZIO BENI DEMANIALI E PATRIMONIALI - ONERI PREVIDENZIALI, ASSISTENZIALI E ASSICURATIVI A CARICO DEL COMUNE	1.599,72	previsione di competenza <i>di cui già impegnato*</i> previsione di cassa <i>a fondo pluriennale vincolato</i>	18.196,04 18.196,04 832,50	16.740,00 18.339,72	16.740,00	16.740,00
Totale Macroaggr. 101	Redditi da lavoro dipendente	5.410,56	previsione di competenza <i>di cui già impegnato*</i> previsione di cassa <i>a fondo pluriennale vincolato</i>	72.551,04 72.551,04 3.832,50	68.100,00 73.510,56	68.100,00 0,00	68.100,00 0,00
Macroaggregato 102	Imposte e tasse a carico dell'ente						
101057001100/0	IMPOSTE E TASSE RELATIVE AL SERVIZIO BENI DEMANIALI E PATRIMONIALI - IRAP- IMPOSTA REGIONALE ATTIVITA' PRODUTTIVE	948,11	previsione di competenza <i>di cui già impegnato*</i> previsione di cassa <i>a fondo pluriennale vincolato</i>	5.175,31 5.175,31 320,00	4.330,00 5.278,11	4.330,00	4.330,00
Totale Macroaggr. 102	Imposte e tasse a carico dell'ente	948,11	previsione di competenza <i>di cui già impegnato*</i> previsione di cassa <i>a fondo pluriennale vincolato</i>	5.175,31 5.175,31 320,00	4.330,00 5.278,11	4.330,00 0,00	4.330,00 0,00
Totale Titolo 1	Spese correnti	6.358,67	previsione di competenza <i>di cui già impegnato*</i> previsione di cassa <i>a fondo pluriennale vincolato</i>	77.726,35 77.726,35 4.152,50	72.430,00 78.788,67	72.430,00 0,00	72.430,00 0,00
Totale Programma 05	Gestione dei beni demaniali e patrimoniali	6.358,67	previsione di competenza <i>di cui già impegnato*</i> previsione di cassa <i>a fondo pluriennale vincolato</i>	77.726,35 77.726,35 4.152,50	72.430,00 78.788,67	72.430,00 0,00	72.430,00 0,00
0106 Programma 06	Ufficio tecnico						
Titolo 1	Spese correnti						
Macroaggregato 101	Redditi da lavoro dipendente						



Comune di Pontedera

Provincia di Pisa

SERVIZIO ORGANIZZAZIONE, CONTROLLI ED ENTI DERIVATI - Resp. DIRIGENTE 4° SETTORE

SERVIZIO ORGANIZZAZIONE, CONTROLLI ED ENTI DERIVATI - Resp. DIRIGENTE 4° SETTORE

SPESE PER MISSIONI, PROGRAMMI E MACROAGGREGATI PER CAPITOLI

ESERCIZIO 2017

MISSIONE PROGRAMMA TITOLO MACROAGGREGATO CAPITOLO	DENOMINAZIONE	RESIDUI PRESUNTI AL TERMINE DELL'ESERCIZIO 2016		PREVISIONI DEFINITIVE DELL'ANNO 2016			
					PREVISIONI ANNO 2017	PREVISIONI DELL'ANNO 2018	PREVISIONI DELL'ANNO 2019
101061005/0	SPESE PER IL PERSONALE SERVIZIO LAVORI PUBBLICI - STIPENDI ED ALTRI ASSEGNI FISSI AL PERSONALE DI RUOLO	1.330,17	previsione di competenza <i>di cui già impegnato*</i> previsione di cassa <i>a fondo pluriennale vincolato</i>	499.910,00 499.910,00	520.050,00 521.380,17	520.050,00	520.050,00
101061006/0	SPESE PER IL PERSONALE SERVIZIO LAVORI PUBBLICI - ASSEGNI AL NUCLEO	880,68	previsione di competenza <i>di cui già impegnato*</i> previsione di cassa <i>a fondo pluriennale vincolato</i>	8.750,00 8.750,00	8.750,00 9.630,68	8.750,00	8.750,00
101061105/0	SPESE RELATIVE AL PERSONALE DEL SERVIZIO MANUTENZIONI - STIPENDI ED ALTRI ASSEGNI FISSI AL PERSONALE DI RUOLO	2.050,50	previsione di competenza <i>di cui già impegnato*</i> previsione di cassa <i>a fondo pluriennale vincolato</i>	715.670,00 715.797,69	632.530,00 634.580,50	632.530,00	632.530,00
101061106/0	SPESE RELATIVE AL PERSONALE DEL SERVIZIO MANUTENZIONI - ASSEGNI AL NUCLEO FAMILIARE	1.982,56	previsione di competenza <i>di cui già impegnato*</i> previsione di cassa <i>a fondo pluriennale vincolato</i>	6.020,00 6.020,00	6.010,00 7.992,56	6.010,00	6.010,00
1010610010/0	SPESE PER IL PERSONALE SERVIZIO LAVORI PUBBLICI - STIPENDI ED ALTRI ASSEGNI FISSI AL PERSONALE	0,00	previsione di competenza <i>di cui già impegnato*</i> previsione di cassa <i>a fondo pluriennale vincolato</i>	0,00 0,00	0,00 0,00	0,00	0,00
1010610019/0	SPESE PER IL PERSONALE SERVIZIO LAVORI PUBBLICI - COMPENSI PER LAVORO STRAORDINARIO	1.086,47	previsione di competenza <i>di cui già impegnato*</i> previsione di cassa <i>a fondo pluriennale vincolato</i>	2.500,00 2.577,82	2.500,00 3.586,47	2.500,00	2.500,00
1010610020/0	SPESE PER IL PERSONALE SERVIZIO LAVORI PUBBLICI - FONDO PER IL MIGLIORAMENTO DELL'EFFICIENZA DEI	36.099,19	previsione di competenza <i>di cui già impegnato*</i> previsione di cassa <i>a fondo pluriennale vincolato</i>	102.105,67 102.105,67 33.010,00	68.110,00 15.462,52 104.209,19	68.110,00	68.110,00
1010610022/0	SPESE PER IL PERSONALE SERVIZIO LAVORI PUBBLICI - INCENTIVO PER PROGETTAZIONI ESEGUITE D'UFFICIO	0,00	previsione di competenza <i>di cui già impegnato*</i> previsione di cassa <i>a fondo pluriennale vincolato</i>	52.000,00 52.000,00	50.000,00 50.000,00	50.000,00	50.000,00
1010610025/0	SPESE PER IL PERSONALE SERVIZIO LAVORI PUBBLICI - FONDO PER LA RETRIBUZ. DI POSIZ. E DI RISULTATO PERSONALE CON QUALIF. DIRIGENZIALE	8.038,91	previsione di competenza <i>di cui già impegnato*</i> previsione di cassa <i>a fondo pluriennale vincolato</i>	35.500,00 35.500,00 8.000,00	27.500,00 35.538,91	27.500,00	27.500,00
1010610035/0	SPESE PER IL PERSONALE SERVIZIO LAVORI PUBBLICI - ONERI PREVIDENZIALI, ASSISTENZIALI E ASSICURATIVI A CARICO DEL COMUNE	9.514,37	previsione di competenza <i>di cui già impegnato*</i> previsione di cassa <i>a fondo pluriennale vincolato</i>	183.725,06 183.832,09 9.514,37	184.790,00 3.865,64 194.304,37	184.790,00	184.790,00
1010611010/0	SPESE RELATIVE AL PERSONALE DEL SERVIZIO MANUTENZIONI - STIPENDI ED ALTRI ASSEGNI FISSI AL PERSONALE STRAORDINARIO	0,00	previsione di competenza <i>di cui già impegnato*</i> previsione di cassa <i>a fondo pluriennale vincolato</i>	0,00 0,00	0,00 0,00	0,00	0,00



Comune di Pontedera

Provincia di Pisa

SERVIZIO ORGANIZZAZIONE, CONTROLLI ED ENTI DERIVATI - Resp. DIRIGENTE 4° SETTORE

SERVIZIO ORGANIZZAZIONE, CONTROLLI ED ENTI DERIVATI - Resp. DIRIGENTE 4° SETTORE

SPESE PER MISSIONI, PROGRAMMI E MACROAGGREGATI PER CAPITOLI

ESERCIZIO 2017

MISSIONE PROGRAMMA TITOLO MACROAGGREGATO CAPITOLO	DENOMINAZIONE	RESIDUI PRESUNTI AL TERMINE DELL'ESERCIZIO 2016		PREVISIONI DEFINITIVE DELL'ANNO 2016	PREVISIONI		
					PREVISIONI ANNO 2017	PREVISIONI DELL'ANNO 2018	PREVISIONI DELL'ANNO 2019
1010611019/0	SPESE RELATIVE AL PERSONALE DEL SERVIZIO MANUTENZIONI - COMPENSI PER LAVORO STRAORDINARIO	7.106,64	previsione di competenza <i>di cui già impegnato*</i> previsione di cassa <i>a fondo pluriennale vincolato</i>	19.500,00 31.599,87	19.500,00 26.606,64	19.500,00	19.500,00
1010611020/0	SPESE RELATIVE AL PERSONALE DEL SERVIZIO MANUTENZIONI - FONDO PER IL MIGLIORAMENTO DELL'EFFICIENZA DEI SERVIZI	65.450,88	previsione di competenza <i>di cui già impegnato*</i> previsione di cassa <i>a fondo pluriennale vincolato</i>	159.478,37 166.115,46 55.083,00	88.660,00 154.110,88	88.660,00	88.660,00
1010611022/0	SPESE RELATIVE AL PERSONALE DEL SERVIZIO MANUTENZIONI - INCENTIVO PER PROGETTAZIONI ESEGUITE D'UFFICIO	0,00	previsione di competenza <i>di cui già impegnato*</i> previsione di cassa <i>a fondo pluriennale vincolato</i>	0,00 0,00	0,00 0,00	0,00	0,00
1010611025/0	SPESE RELATIVE AL PERSONALE DEL SERVIZIO MANUTENZIONI - FONDO PER LA RETRIBUI.DI POSIZ. E DI RISULTATO PERSONALE CON QUALIF.DIRIGENZIALE	8.038,91	previsione di competenza <i>di cui già impegnato*</i> previsione di cassa <i>a fondo pluriennale vincolato</i>	35.500,00 35.500,00 8.000,00	27.500,00 35.538,91	27.500,00	27.500,00
1010611035/0	SPESE RELATIVE AL PERSONALE DEL SERVIZIO MANUTENZIONI - ONERI PREVIDENZIALI, ASSISTENZIALI E ASSICURATIVI A CARICO DEL COMUNE	21.385,35	previsione di competenza <i>di cui già impegnato*</i> previsione di cassa <i>a fondo pluriennale vincolato</i>	286.141,54 290.641,54 19.585,35	245.940,00 267.325,35	245.940,00	245.940,00
Totale Macroaggr. 101	Redditi da lavoro dipendente	162.964,63	previsione di competenza <i>di cui già impegnato*</i> previsione di cassa <i>a fondo pluriennale vincolato</i>	2.106.800,64 2.130.350,14 133.192,72	1.881.840,00 2.044.804,63	1.881.840,00 0,00	1.881.840,00 0,00
Macroaggregato 102	Imposte e tasse a carico dell'ente						
101067001100/0	IMPOSTE E TASSE RELATIVE AL SERVIZIO LAVORI PUBBLICI - IRAP-IMPOSTA REGIONALE ATTIVITA' PRODUTTIVE	3.479,38	previsione di competenza <i>di cui già impegnato*</i> previsione di cassa <i>a fondo pluriennale vincolato</i>	51.093,06 51.139,35 3.466,55	50.030,00 1.314,32 53.509,38	50.030,00	50.030,00
101067101100/0	IMPOSTE E TASSE PER SERVIZIO MANUTENZIONI - IRAP-IMPOSTA REGIONALE ATTIVITA' PRODUTTIVE	6.712,34	previsione di competenza <i>di cui già impegnato*</i> previsione di cassa <i>a fondo pluriennale vincolato</i>	76.652,01 78.252,01 4.470,00	60.810,00 67.522,34	60.810,00	60.810,00
Totale Macroaggr. 102	Imposte e tasse a carico dell'ente	10.191,72	previsione di competenza <i>di cui già impegnato*</i> previsione di cassa <i>a fondo pluriennale vincolato</i>	127.745,07 129.391,36 7.936,55	110.840,00 121.031,72	110.840,00 0,00	110.840,00 0,00
Macroaggregato 103	Acquisto di beni e servizi						
10106300303/0	PRESTAZIONE DI SERVIZI PER SERVIZIO LAVORI PUBBLICI - INDENNITA' E RIMBORSO SPESE PER MISSIONI EFFETTUATE DAL PERSONALE	0,00	previsione di competenza <i>di cui già impegnato*</i> previsione di cassa <i>a fondo pluriennale vincolato</i>	0,00 0,00	0,00 0,00	0,00	0,00
10106310303/0	PRESTAZIONE DI SERVIZI PER UFFICIO MANUTENZIONI - INDENNITA' E RIMBORSO SPESE PER MISSIONI EFFETTUATE DAL PERSONALE	0,00	previsione di competenza <i>di cui già impegnato*</i> previsione di cassa <i>a fondo pluriennale vincolato</i>	0,00 0,00	0,00 0,00	0,00	0,00



Comune di Pontedera

Provincia di Pisa

SERVIZIO ORGANIZZAZIONE, CONTROLLI ED ENTI DERIVATI - Resp. DIRIGENTE 4° SETTORE

SERVIZIO ORGANIZZAZIONE, CONTROLLI ED ENTI DERIVATI - Resp. DIRIGENTE 4° SETTORE

SPESE PER MISSIONI, PROGRAMMI E MACROAGGREGATI PER CAPITOLI

ESERCIZIO 2017

MISSIONE PROGRAMMA TITOLO MACROAGGREGATO CAPITOLO	DENOMINAZIONE	RESIDUI PRESUNTI AL TERMINE DELL'ESERCIZIO 2016		PREVISIONI DEFINITIVE DELL'ANNO 2016			
					PREVISIONI ANNO 2017	PREVISIONI DELL'ANNO 2018	PREVISIONI DELL'ANNO 2019
10106333460/0	SPESE PER LA FORMAZIONE, QUALIFICAZIONE E PERFEZIONAMENTO DEL PERSONALE	0,00	previsione di competenza <i>di cui già impegnato*</i> previsione di cassa <i>a fondo pluriennale vincolato</i>	0,00 0,00	0,00 0,00	0,00 0,00	
Totale Macroaggr. 103	Acquisto di beni e servizi	0,00	previsione di competenza <i>di cui già impegnato*</i> previsione di cassa <i>a fondo pluriennale vincolato</i>	0,00 0,00	0,00 0,00	0,00 0,00	
Macroaggregato 104	Trasferimenti correnti						
10106510872/0	TRASFERIMENTO ALL'UNIONE DEI COMUNI DELLA VALDERA QUOTA PERSONALE SERVIZI TECNICI DI PROGETTAZIONE- TRASF. ALL'UNIONE DEI COMUNI DELLA	0,00	previsione di competenza <i>di cui già impegnato*</i> previsione di cassa <i>a fondo pluriennale vincolato</i>	0,00 0,00	0,00 0,00	0,00 0,00	
Totale Macroaggr. 104	Trasferimenti correnti	0,00	previsione di competenza <i>di cui già impegnato*</i> previsione di cassa <i>a fondo pluriennale vincolato</i>	0,00 0,00	0,00 0,00	0,00 0,00	
Totale Titolo 1	Spese correnti	173.156,35	previsione di competenza <i>di cui già impegnato*</i> previsione di cassa <i>a fondo pluriennale vincolato</i>	2.234.545,71 2.259.741,50	1.992.680,00 2.165.836,35	1.992.680,00 2.165.836,35	
Totale Programma 06	Ufficio tecnico	173.156,35	previsione di competenza <i>di cui già impegnato*</i> previsione di cassa <i>a fondo pluriennale vincolato</i>	2.234.545,71 2.259.741,50	1.992.680,00 2.165.836,35	1.992.680,00 2.165.836,35	
0107 Programma 07	Elezioni e consultazioni popolari - Anagrafe e stato civile						
Titolo 1	Spese correnti						
Macroaggregato 101	Redditi da lavoro dipendente						
101071005/0	SPESE RELATIVE AL PERSONALE DEI SERVIZI DEMOGRAFICI - STIPENDI ED ALTRI ASSEGNI FISSI AL PERSONALE DI RUOLO	113,61	previsione di competenza <i>di cui già impegnato*</i> previsione di cassa <i>a fondo pluriennale vincolato</i>	224.460,00 224.460,00	225.990,00 226.103,61	225.990,00 225.990,00	
101071006/0	SPESE RELATIVE AL PERSONALE DEI SERVIZI DEMOGRAFICI - ASSEGNI AL NUCLEO FAMILIARE	52,30	previsione di competenza <i>di cui già impegnato*</i> previsione di cassa <i>a fondo pluriennale vincolato</i>	505,00 505,00	510,00 562,30	510,00 510,00	
1010710010/0	SPESE RELATIVE AL PERSONALE DEI SERVIZI DEMOGRAFICI - STIPENDI ED ALTRI ASSEGNI FISSI AL PERSONALE	0,00	previsione di competenza <i>di cui già impegnato*</i> previsione di cassa <i>a fondo pluriennale vincolato</i>	0,00 0,00	0,00 0,00	0,00 0,00	
1010710019/0	SPESE RELATIVE AL PERSONALE DEI SERVIZI DEMOGRAFICI - COMPENSI PER LAVORO STRAORDINARIO	763,48	previsione di competenza <i>di cui già impegnato*</i> previsione di cassa <i>a fondo pluriennale vincolato</i>	3.000,00 3.687,06	3.000,00 3.763,48	3.000,00 3.000,00	
1010710020/0	SPESE RELATIVE AL PERSONALE DEI SERVIZI DEMOGRAFICI - FONDO PER IL MIGLIORAMENTO DELL'EFFICIENZA DEI SERVIZI	17.451,00	previsione di competenza <i>di cui già impegnato*</i> previsione di cassa <i>a fondo pluriennale vincolato</i>	45.694,23 45.694,23	28.620,00 46.071,00	28.620,00 28.620,00	



Comune di Pontedera

Provincia di Pisa

SERVIZIO ORGANIZZAZIONE, CONTROLLI ED ENTI DERIVATI - Resp. DIRIGENTE 4° SETTORE

SERVIZIO ORGANIZZAZIONE, CONTROLLI ED ENTI DERIVATI - Resp. DIRIGENTE 4° SETTORE

SPESE PER MISSIONI, PROGRAMMI E MACROAGGREGATI PER CAPITOLI

ESERCIZIO 2017

MISSIONE PROGRAMMA TITOLO MACROAGGREGATO CAPITOLO	DENOMINAZIONE	RESIDUI PRESUNTI AL TERMINE DELL'ESERCIZIO 2016		PREVISIONI DEFINITIVE DELL'ANNO 2016			
					PREVISIONI ANNO 2017	PREVISIONI DELL'ANNO 2018	PREVISIONI DELL'ANNO 2019
1010710035/0	SPESE RELATIVE AL PERSONALE DEI SERVIZI DEMOGRAFICI - ONERI PREVIDENZIALI, ASSISTENZIALI E ASSICURATIVI A CARICO DEL COMUNE	6.724,76	previsione di competenza <i>di cui già impegnato*</i> previsione di cassa <i>a fondo pluriennale vincolato</i>	74.728,30 74.908,30 5.516,27	70.330,00 1.468,13 77.054,76	70.330,00	70.330,00
Totale Macroaggr. 101	Redditi da lavoro dipendente	25.105,15	previsione di competenza <i>di cui già impegnato*</i> previsione di cassa <i>a fondo pluriennale vincolato</i>	348.387,53 349.254,59 22.967,27	328.450,00 7.340,64 353.555,15	328.450,00 0,00	328.450,00 0,00
Macroaggregato 102	Imposte e tasse a carico dell'ente						
10107700100/0	IMPOSTE E TASSE RELATIVE AI SERVIZI DEMOGRAFICI - IRAP-IMPOSTA REGIONALE ATTIVITA' PRODUTTIVE	8,13	previsione di competenza <i>di cui già impegnato*</i> previsione di cassa <i>a fondo pluriennale vincolato</i>	19.440,00 19.660,20 8,13	19.570,00 499,16 19.578,13	19.570,00	19.570,00
Totale Macroaggr. 102	Imposte e tasse a carico dell'ente	8,13	previsione di competenza <i>di cui già impegnato*</i> previsione di cassa <i>a fondo pluriennale vincolato</i>	19.440,00 19.660,20 8,13	19.570,00 499,16 19.578,13	19.570,00 0,00	19.570,00 0,00
Macroaggregato 103	Acquisto di beni e servizi						
10107300303/0	PRESTAZIONE DI SERVIZI PER UFFICI DEMOGRAFICI - INDENNITA' E RIMBORSO SPESE PER MISSIONI EFFETTUATE DAL PERSONALE	0,00	previsione di competenza <i>di cui già impegnato*</i> previsione di cassa <i>a fondo pluriennale vincolato</i>	0,00 0,00	0,00 0,00	0,00	0,00
Totale Macroaggr. 103	Acquisto di beni e servizi	0,00	previsione di competenza <i>di cui già impegnato*</i> previsione di cassa <i>a fondo pluriennale vincolato</i>	0,00 0,00	0,00 0,00	0,00 0,00	0,00 0,00
Totale Titolo 1	Spese correnti	25.113,28	previsione di competenza <i>di cui già impegnato*</i> previsione di cassa <i>a fondo pluriennale vincolato</i>	367.827,53 368.914,79 22.975,40	348.020,00 7.839,80 373.133,28	348.020,00 0,00	348.020,00 0,00
Totale Programma 07	Elezioni e consultazioni popolari - Anagrafe e stato civile	25.113,28	previsione di competenza <i>di cui già impegnato*</i> previsione di cassa <i>a fondo pluriennale vincolato</i>	367.827,53 368.914,79 22.975,40	348.020,00 7.839,80 373.133,28	348.020,00 0,00	348.020,00 0,00
0108 Programma 08	Statistica e sistemi informativi						
TITOLO 1	Spese correnti						
Macroaggregato 104	Trasferimenti correnti						
10102540872/0	TRASFERIMENTO ALL'UNIONE DEI COMUNI DELLA VALDERA DELLA QUOTA PERSONALE SERVIZ. INFORMATICA- TRASFERIMENTO ALL'UNIONE DEI COMUNI	0,00	previsione di competenza <i>di cui già impegnato*</i> previsione di cassa <i>a fondo pluriennale vincolato</i>	0,00 0,00	0,00 0,00	0,00	0,00
Totale Macroaggr. 104	Trasferimenti correnti	0,00	previsione di competenza <i>di cui già impegnato*</i> previsione di cassa <i>a fondo pluriennale vincolato</i>	0,00 0,00	0,00 0,00	0,00 0,00	0,00 0,00
Totale Titolo 1	Spese correnti	0,00	previsione di competenza <i>di cui già impegnato*</i> previsione di cassa <i>a fondo pluriennale vincolato</i>	0,00 0,00	0,00 0,00	0,00 0,00	0,00 0,00
Totale Programma 08	Statistica e sistemi informativi	0,00	previsione di competenza <i>di cui già impegnato*</i> previsione di cassa <i>a fondo pluriennale vincolato</i>	0,00 0,00	0,00 0,00	0,00 0,00	0,00 0,00
0110 Programma 10	Risorse umane						



Comune di Pontedera

Provincia di Pisa

SERVIZIO ORGANIZZAZIONE, CONTROLLI ED ENTI DERIVATI - Resp. DIRIGENTE 4° SETTORE

SERVIZIO ORGANIZZAZIONE, CONTROLLI ED ENTI DERIVATI - Resp. DIRIGENTE 4° SETTORE

SPESE PER MISSIONI, PROGRAMMI E MACROAGGREGATI PER CAPITOLI

ESERCIZIO 2017

MISSIONE PROGRAMMA TITOLO MACROAGGREGATO CAPITOLO	DENOMINAZIONE	RESIDUI PRESUNTI AL TERMINE DELL'ESERCIZIO 2016		PREVISIONI DEFINITIVE DELL'ANNO 2016			
					PREVISIONI ANNO 2017	PREVISIONI DELL'ANNO 2018	PREVISIONI DELL'ANNO 2019
Titolo 1	Spese correnti						
Macroaggregato 104	Trasferimenti correnti						
10102535872/0	TRASFERIMENTO ALL'UNIONE DEI COMUNI DELLA VALDERA DEL CONTRIBUTO SERVIZIO PERSONALE-TRASFERIMENTO ALL'UNIONE DEI COMUNI DELLA VALDERA	99.337,95	previsione di competenza <i>di cui già impegnato*</i> previsione di cassa <i>a fondo pluriennale vincolato</i>	99.338,00 99.338,00	99.340,00 198.677,95	99.340,00	99.340,00
Totale Macroaggr. 104	Trasferimenti correnti	99.337,95	previsione di competenza <i>di cui già impegnato*</i> previsione di cassa <i>a fondo pluriennale vincolato</i>	99.338,00 99.338,00	99.340,00 198.677,95	99.340,00 0,00	99.340,00 0,00
Totale Titolo 1	Spese correnti	99.337,95	previsione di competenza <i>di cui già impegnato*</i> previsione di cassa <i>a fondo pluriennale vincolato</i>	99.338,00 99.338,00	99.340,00 198.677,95	99.340,00 0,00	99.340,00 0,00
Totale Programma 10	Risorse umane	99.337,95	previsione di competenza <i>di cui già impegnato*</i> previsione di cassa <i>a fondo pluriennale vincolato</i>	99.338,00 99.338,00	99.340,00 198.677,95	99.340,00 0,00	99.340,00 0,00
0111 Programma 11	Altri servizi generali						
Titolo 1	Spese correnti						
Macroaggregato 101	Redditi da lavoro dipendente						
101111005/0	SPESE DIVERSE PER IL PERSONALE - STIPENDI ED ALTRI ASSEGNI FISSI AL PERSONALE DI RUOLO	154,80	previsione di competenza <i>di cui già impegnato*</i> previsione di cassa <i>a fondo pluriennale vincolato</i>	46.070,00 46.272,23	0,00 154,80	0,00	0,00
101111006/0	SPESE DIVERSE PER IL PERSONALE - ASSEGNI AL NUCLEO FAMILIARE	0,00	previsione di competenza <i>di cui già impegnato*</i> previsione di cassa <i>a fondo pluriennale vincolato</i>	0,00 0,00	0,00 0,00	0,00	0,00
1011110019/0	SPESE DIVERSE PER IL PERSONALE - COMPENSI PER LAVORO STRAORDINARIO	0,00	previsione di competenza <i>di cui già impegnato*</i> previsione di cassa <i>a fondo pluriennale vincolato</i>	0,00 0,00	0,00 0,00	0,00	0,00
1011110020/0	SPESE DIVERSE PER IL PERSONALE - FONDO PER IL MIGLIORAMENTO DELL'EFFICIENZA DEI SERVIZI	100.347,22	previsione di competenza <i>di cui già impegnato*</i> previsione di cassa <i>a fondo pluriennale vincolato</i>	156.015,00 156.020,28 57.175,56	76.760,00 177.107,22	76.760,00	76.760,00
1011110025/0	SPESE DIVERSE PER IL PERSONALE - FONDO PER LA RETRIBUZIONE DI POSIZIONE E DI RISULTATO PER IL PERSONALE CON QUALIFICA DIRIGENZIALE	0,00	previsione di competenza <i>di cui già impegnato*</i> previsione di cassa <i>a fondo pluriennale vincolato</i>	0,00 0,00	0,00 0,00	0,00	0,00
1011110035/0	SPESE DIVERSE PER IL PERSONALE - ONERI PREVIDENZIALI, ASSISTENZIALI E ASSICURATIVI A CARICO DEL COMUNE	13.974,19	previsione di competenza <i>di cui già impegnato*</i> previsione di cassa <i>a fondo pluriennale vincolato</i>	53.840,25 54.662,11 13.857,54	19.220,00 33.194,19	19.220,00	19.220,00
1011110056/0	SPESE DIVERSE PER IL PERSONALE - SPESE PER IL PERSONALE COMANDATO PRESSO ALTRI ENTI	29.465,50	previsione di competenza <i>di cui già impegnato*</i> previsione di cassa <i>a fondo pluriennale vincolato</i>	39.000,00 51.317,00	56.500,00 85.965,50	56.500,00	56.500,00



Comune di Pontedera

Provincia di Pisa

SERVIZIO ORGANIZZAZIONE, CONTROLLI ED ENTI DERIVATI - Resp. DIRIGENTE 4° SETTORE

SERVIZIO ORGANIZZAZIONE, CONTROLLI ED ENTI DERIVATI - Resp. DIRIGENTE 4° SETTORE

SPESE PER MISSIONI, PROGRAMMI E MACROAGGREGATI PER CAPITOLI

ESERCIZIO 2017

MISSIONE PROGRAMMA TITOLO MACROAGGREGATO CAPITOLO	DENOMINAZIONE	RESIDUI PRESUNTI AL TERMINE DELL'ESERCIZIO 2016		PREVISIONI DEFINITIVE DELL'ANNO 2016	PREVISIONI		
					PREVISIONI ANNO 2017	PREVISIONI DELL'ANNO 2018	PREVISIONI DELL'ANNO 2019
1011112560/0	QUOTE DI PENSIONE AD ONERE RIPARTITO	0,00	previsione di competenza <i>di cui già impegnato*</i> previsione di cassa <i>a fondo pluriennale vincolato</i>	0,00 0,00	0,00 0,00	0,00 0,00	0,00 0,00
1011113065/0	INTEGRAZIONE DEL TRATTAMENTO DI QUIESCENZA A CARICO DEL COMUNE	0,00	previsione di competenza <i>di cui già impegnato*</i> previsione di cassa <i>a fondo pluriennale vincolato</i>	19.500,00 19.500,00	19.500,00 19.500,00	19.500,00 19.500,00	19.500,00 19.500,00
1011113570/0	ONERI RELATIVI ALLA LEGGE 336/70	0,00	previsione di competenza <i>di cui già impegnato*</i> previsione di cassa <i>a fondo pluriennale vincolato</i>	0,00 0,00	0,00 0,00	0,00 0,00	0,00 0,00
10111324465/0	SPESE PER LA COMPARTICIPAZIONE AL SERVIZIO MENSA PER IL PERSONALE	57,21	previsione di competenza <i>di cui già impegnato*</i> previsione di cassa <i>a fondo pluriennale vincolato</i>	75.000,00 75.000,00	75.000,00 75.057,21	75.000,00 75.000,00	75.000,00 75.000,00
Totale Macroaggr. 101	Redditi da lavoro dipendente	143.998,92	previsione di competenza <i>di cui già impegnato*</i> previsione di cassa <i>a fondo pluriennale vincolato</i>	389.425,25 402.771,62 71.033,10	246.980,00 390.978,92	246.980,00 0,00	246.980,00 0,00
Macroaggregato 102	Imposte e tasse a carico dell'ente						
101117001100/0	IMPOSTE E TASSE RELATIVE AD ALTRI SERVIZI GENERALI - IRAP-IMPOSTA REGIONALE ATTIVITA' PRODUTTIVE	6.906,73	previsione di competenza <i>di cui già impegnato*</i> previsione di cassa <i>a fondo pluriennale vincolato</i>	14.824,33 15.423,19 3.435,47	6.530,00 170,00 13.436,73	6.530,00 170,00	6.530,00 170,00
101117001102/0	IMPOSTE E TASSE RELATIVE AD ALTRI SERVIZI GENERALI - IRAP-IMPOSTA REGIONALE ATTIVITA' PRODUTTIVE (PER ALTRE ATTIVITA' DIVERSE)	0,00	previsione di competenza <i>di cui già impegnato*</i> previsione di cassa <i>a fondo pluriennale vincolato</i>	2.500,00 2.501,85	2.500,00 2.500,00	2.500,00 2.500,00	2.500,00 2.500,00
Totale Macroaggr. 102	Imposte e tasse a carico dell'ente	6.906,73	previsione di competenza <i>di cui già impegnato*</i> previsione di cassa <i>a fondo pluriennale vincolato</i>	17.324,33 17.925,04 3.435,47	9.030,00 170,00 15.936,73	9.030,00 0,00	9.030,00 0,00
Macroaggregato 103	Acquisto di beni e servizi						
10111300303/0	PRESTAZIONE DI SERVIZI PER SERVIZI COMUNALI - INDENNITA' E RIMBORSO SPESE PER MISSIONI EFFETTUATE DAL	632,94	previsione di competenza <i>di cui già impegnato*</i> previsione di cassa <i>a fondo pluriennale vincolato</i>	2.000,00 2.728,24	2.000,00 2.632,94	2.000,00 2.000,00	2.000,00 2.000,00
10111322455/0	SPESE PER CONCORSI E SELEZIONI PER ASSUNZIONI DI PERSONALE	0,00	previsione di competenza <i>di cui già impegnato*</i> previsione di cassa <i>a fondo pluriennale vincolato</i>	0,00 0,00	0,00 0,00	0,00 0,00	0,00 0,00
10111323460/0	SPESE PER LA FORMAZIONE E QUALIFICAZIONE DEL PERSONALE - SPESE PER LA FORMAZIONE, QUALIFICAZIONE E PERFEZIONAMENTO DEL PERSONALE	0,00	previsione di competenza <i>di cui già impegnato*</i> previsione di cassa <i>a fondo pluriennale vincolato</i>	6.161,77 6.161,77	6.161,77 6.161,77	6.161,77 6.161,77	6.161,77 6.161,77
10111326473/0	PRESTAZIONE DI SERVIZI PER LA SICUREZZA SUL LAVORO - PRESTAZIONI DI SERVIZI PER ADEMPIMENTI IN MATERIA DI SICUREZZA SUL LAVORO D.LGS. 626/94	14.841,59	previsione di competenza <i>di cui già impegnato*</i> previsione di cassa <i>a fondo pluriennale vincolato</i>	17.400,00 21.250,00	17.500,00 32.341,59	17.500,00 17.500,00	17.500,00 17.500,00



Comune di Pontedera

Provincia di Pisa

SERVIZIO ORGANIZZAZIONE, CONTROLLI ED ENTI DERIVATI - Resp. DIRIGENTE 4° SETTORE SERVIZIO ORGANIZZAZIONE, CONTROLLI ED ENTI DERIVATI - Resp. DIRIGENTE 4° SETTORE SPESE PER MISSIONI, PROGRAMMI E MACROAGGREGATI PER CAPITOLI ESERCIZIO 2017

MISSIONE PROGRAMMA TITOLO MACROAGGREGATO CAPITOLO	DENOMINAZIONE	RESIDUI PRESUNTI AL TERMINE DELL'ESERCIZIO 2016		PREVISIONI DEFINITIVE DELL'ANNO 2016			
					PREVISIONI ANNO 2017	PREVISIONI DELL'ANNO 2018	PREVISIONI DELL'ANNO 2019
10111530975/0	RMBORSO SPESE PER STAGES FORMATIVI	0,00	previsione di competenza <i>di cui già impegnato*</i> previsione di cassa <i>a fondo pluriennale vincolato</i>	14.500,00 15.000,00	11.000,00 <i>2.000,00</i> 11.000,00	11.000,00	11.000,00
Totale Macroaggr. 103	Acquisto di beni e servizi	15.474,53	previsione di competenza <i>di cui già impegnato*</i> previsione di cassa <i>a fondo pluriennale vincolato</i>	40.061,77 45.140,01	36.661,77 <i>2.000,00</i> 52.136,30	36.661,77 <i>0,00</i>	36.661,77 <i>0,00</i>
Macroaggregato 104	Trasferimenti correnti						
10111535872/0	TRASFERIMENTI ALL'UNIONE DEI COMUNI DELLA VALDERA PER SPESE RELATIVE ALLA FORMAZIONE - TRASFERIMENTO ALL'UNIONE DEI COMUNI DELLA VALDERA	0,00	previsione di competenza <i>di cui già impegnato*</i> previsione di cassa <i>a fondo pluriennale vincolato</i>	10.275,00 20.550,00	10.275,00 10.275,00	10.275,00	10.275,00
10111550872/0	TRASFERIMENTI ALL'UNIONE DEI COMUNI DELLA VALDERA PER SPESE DI PERSONALE RELATIVE ALLA FORMAZIONE - TRASF. ALL'UNIONE DEI COMUNI DELLA	0,00	previsione di competenza <i>di cui già impegnato*</i> previsione di cassa <i>a fondo pluriennale vincolato</i>	21.675,49 45.410,86	22.000,00 22.000,00	22.000,00	22.000,00
10111556872/0	TRASFERIMENTO ALL'UNIONE VALDERA PER FORMAZIONE OBBLIGATORIA (D.LGS. N. 81/2008) - TRASFERIMENTO ALL'UNIONE DEI COMUNI DELLA VALDERA	0,00	previsione di competenza <i>di cui già impegnato*</i> previsione di cassa <i>a fondo pluriennale vincolato</i>	0,00 6.327,00	0,00 0,00	0,00	0,00
10111560829/0	TRASFERIMENTO AL MINISTERO PER PERSONALE TRANSITATO IN MOBILITA'	0,00	previsione di competenza <i>di cui già impegnato*</i> previsione di cassa <i>a fondo pluriennale vincolato</i>	0,00 0,00	0,00 0,00	0,00	0,00
Totale Macroaggr. 104	Trasferimenti correnti	0,00	previsione di competenza <i>di cui già impegnato*</i> previsione di cassa <i>a fondo pluriennale vincolato</i>	31.950,49 72.287,86	32.275,00 32.275,00	32.275,00 <i>0,00</i>	32.275,00 <i>0,00</i>
Totale Titolo 1	Spese correnti	166.380,18	previsione di competenza <i>di cui già impegnato*</i> previsione di cassa <i>a fondo pluriennale vincolato</i>	478.761,84 74.468,57	324.946,77 <i>2.170,00</i> 491.326,95	324.946,77 <i>0,00</i>	324.946,77 <i>0,00</i>
Totale Programma 11	Altri servizi generali	166.380,18	previsione di competenza <i>di cui già impegnato*</i> previsione di cassa <i>a fondo pluriennale vincolato</i>	478.761,84 74.468,57	324.946,77 <i>2.170,00</i> 491.326,95	324.946,77 <i>0,00</i>	324.946,77 <i>0,00</i>
Totale MISSIONE 01	Servizi istituzionali, generali e di gestione	654.662,42	previsione di competenza <i>di cui già impegnato*</i> previsione di cassa <i>a fondo pluriennale vincolato</i>	5.564.122,80 5.657.448,08 382.266,94	5.129.836,77 <i>74.717,40</i> 5.784.499,19	5.129.836,77 <i>0,00</i>	5.129.836,77 <i>0,00</i>



Comune di Pontedera

Provincia di Pisa

SERVIZIO ORGANIZZAZIONE, CONTROLLI ED ENTI DERIVATI - Resp. DIRIGENTE 4° SETTORE SERVIZIO ORGANIZZAZIONE, CONTROLLI ED ENTI DERIVATI - Resp. DIRIGENTE 4° SETTORE SPESE PER MISSIONI, PROGRAMMI E MACROAGGREGATI PER CAPITOLI ESERCIZIO 2017

MISSIONE PROGRAMMA TITOLO MACROAGGREGATO CAPITOLO	DENOMINAZIONE	RESIDUI PRESUNTI AL TERMINE DELL'ESERCIZIO 2016		PREVISIONI DEFINITIVE DELL'ANNO 2016	PREVISIONI		
					PREVISIONI ANNO 2017	PREVISIONI DELL'ANNO 2018	PREVISIONI DELL'ANNO 2019
MISSIONE 02	Giustizia						
0201 Programma 01	Uffici giudiziari						
TITOLO 1	Spese correnti						
Macroaggregato 101	Redditi da lavoro dipendente						
102011005/0	SPESE RELATIVE AL PERSONALE PER GLI UFFICI GIUDIZIARI - STIPENDI ED ALTRI ASSEGNI FISSI AL PERSONALE DI RUOLO	0,00	previsione di competenza <i>di cui già impegnato*</i> previsione di cassa <i>a fondo pluriennale vincolato</i>	0,00	0,00	0,00	0,00
102011006/0	SPESE RELATIVE AL PERSONALE PER GLI UFFICI GIUDIZIARI - ASSEGNI AL NUCLEO FAMILIARE	0,00	previsione di competenza <i>di cui già impegnato*</i> previsione di cassa <i>a fondo pluriennale vincolato</i>	0,00	0,00	0,00	0,00
1020110020/0	SPESE RELATIVE AL PERSONALE PER GLI UFFICI GIUDIZIARI - FONDO PER IL MIGLIORAMENTO DELL'EFFICIENZA DEI SERVIZI	0,00	previsione di competenza <i>di cui già impegnato*</i> previsione di cassa <i>a fondo pluriennale vincolato</i>	0,00	0,00	0,00	0,00
1020110035/0	SPESE RELATIVE AL PERSONALE PER GLI UFFICI GIUDIZIARI - ONERI PREVIDENZIALI, ASSISTENZIALI E ASSICURATIVI A CARICO DEL COMUNE	0,00	previsione di competenza <i>di cui già impegnato*</i> previsione di cassa <i>a fondo pluriennale vincolato</i>	0,00	0,00	0,00	0,00
Totale Macroaggr. 101	Redditi da lavoro dipendente	0,00	previsione di competenza <i>di cui già impegnato*</i> previsione di cassa <i>a fondo pluriennale vincolato</i>	0,00	0,00	0,00	0,00
Macroaggregato 102	Imposte e tasse a carico dell'ente						
102017001100/0	IMPOSTE E TASSE RELATIVE AGLI UFFICI GIUDIZIARI-IRAP-IMPOSTA REGIONALE ATTIVITA' PRODUTTIVE - IRAP-IMPOSTA REGIONALE ATTIVITA' PRODUTTIVE	0,00	previsione di competenza <i>di cui già impegnato*</i> previsione di cassa <i>a fondo pluriennale vincolato</i>	0,00	0,00	0,00	0,00
Totale Macroaggr. 102	Imposte e tasse a carico dell'ente	0,00	previsione di competenza <i>di cui già impegnato*</i> previsione di cassa <i>a fondo pluriennale vincolato</i>	0,00	0,00	0,00	0,00
Totale Titolo 1	Spese correnti	0,00	previsione di competenza <i>di cui già impegnato*</i> previsione di cassa <i>a fondo pluriennale vincolato</i>	0,00	0,00	0,00	0,00
Totale Programma 01	Uffici giudiziari	0,00	previsione di competenza <i>di cui già impegnato*</i> previsione di cassa <i>a fondo pluriennale vincolato</i>	0,00	0,00	0,00	0,00
Totale MISSIONE 02	Giustizia	0,00	previsione di competenza <i>di cui già impegnato*</i> previsione di cassa <i>a fondo pluriennale vincolato</i>	0,00	0,00	0,00	0,00



Comune di Pontedera

Provincia di Pisa

SERVIZIO ORGANIZZAZIONE, CONTROLLI ED ENTI DERIVATI - Resp. DIRIGENTE 4° SETTORE SERVIZIO ORGANIZZAZIONE, CONTROLLI ED ENTI DERIVATI - Resp. DIRIGENTE 4° SETTORE SPESE PER MISSIONI, PROGRAMMI E MACROAGGREGATI PER CAPITOLI ESERCIZIO 2017

MISSIONE PROGRAMMA TITOLO MACROAGGREGATO CAPITOLO	DENOMINAZIONE	RESIDUI PRESUNTI AL TERMINE DELL'ESERCIZIO 2016		PREVISIONI DEFINITIVE DELL'ANNO 2016	PREVISIONI		
					PREVISIONI ANNO 2017	PREVISIONI DELL'ANNO 2018	PREVISIONI DELL'ANNO 2019
MISSIONE 03	Ordine pubblico e sicurezza						
0301 Programma 01	Polizia locale e amministrativa						
TITOLO 1	Spese correnti						
Macroaggregato 101	Redditi da lavoro dipendente						
103011005/0	SPESE PER IL PERSONALE DI POLIZIA MUNICIPALE - STIPENDI ED ALTRI ASSEGNI FISSI AL PERSONALE DI RUOLO	0,00	previsione di competenza <i>di cui già impegnato*</i> previsione di cassa <i>a fondo pluriennale vincolato</i>	0,00	0,00	0,00	0,00
103011006/0	SPESE PER IL PERSONALE DI POLIZIA MUNICIPALE - ASSEGNI AL NUCLEO FAMILIARE	0,00	previsione di competenza <i>di cui già impegnato*</i> previsione di cassa <i>a fondo pluriennale vincolato</i>	0,00	0,00	0,00	0,00
1030110010/0	SPESE PER IL PERSONALE DI POLIZIA MUNICIPALE - STIPENDI ED ALTRI ASSEGNI FISSI AL PERSONALE STRAORDINARIO	0,00	previsione di competenza <i>di cui già impegnato*</i> previsione di cassa <i>a fondo pluriennale vincolato</i>	0,00	0,00	0,00	0,00
1030110019/0	SPESE PER IL PERSONALE DI POLIZIA MUNICIPALE - COMPENSI PER LAVORO STRAORDINARIO	0,00	previsione di competenza <i>di cui già impegnato*</i> previsione di cassa <i>a fondo pluriennale vincolato</i>	0,00	0,00	0,00	0,00
1030110020/0	SPESE PER IL PERSONALE DI POLIZIA MUNICIPALE - FONDO PER IL MIGLIORAMENTO DELL'EFFICIENZA DEI SERVIZI	0,00	previsione di competenza <i>di cui già impegnato*</i> previsione di cassa <i>a fondo pluriennale vincolato</i>	0,00	0,00	0,00	0,00
1030110035/0	SPESE PER IL PERSONALE DI POLIZIA MUNICIPALE - ONERI PREVIDENZIALI, ASSISTENZIALI E ASSICURATIVI A CARICO DEL COMUNE	0,00	previsione di competenza <i>di cui già impegnato*</i> previsione di cassa <i>a fondo pluriennale vincolato</i>	0,00	0,00	0,00	0,00
1030113050/0	FONDO ASSISTENZA E PREVIDENZA PERSONALE DI POLIZIA MUNICIPALE IN APPLICAZIONE ART. 208 Cds	0,00	previsione di competenza <i>di cui già impegnato*</i> previsione di cassa <i>a fondo pluriennale vincolato</i>	0,00	0,00	0,00	0,00
Totale Macroaggr. 101	Redditi da lavoro dipendente	0,00	previsione di competenza <i>di cui già impegnato*</i> previsione di cassa <i>a fondo pluriennale vincolato</i>	0,00	0,00	0,00	0,00
Macroaggregato 102	Imposte e tasse a carico dell'ente						
103017001100/0	IMPOSTE E TASSE PER SERVIZIO POLIZIA MUNICIPALE - IRAP-IMPOSTA REGIONALE ATTIVITA' PRODUTTIVE	0,00	previsione di competenza <i>di cui già impegnato*</i> previsione di cassa <i>a fondo pluriennale vincolato</i>	0,00	0,00	0,00	0,00
103017401100/0	IMPOSTE E TASSE RELATIVE AL SERVIZIO POLIZIA MUNICIPALE - IRAP-IMPOSTA REGIONALE ATTIVITA' PRODUTTIVE	0,00	previsione di competenza <i>di cui già impegnato*</i> previsione di cassa <i>a fondo pluriennale vincolato</i>	0,00	0,00	0,00	0,00



Comune di Pontedera

Provincia di Pisa

SERVIZIO ORGANIZZAZIONE, CONTROLLI ED ENTI DERIVATI - Resp. DIRIGENTE 4° SETTORE SERVIZIO ORGANIZZAZIONE, CONTROLLI ED ENTI DERIVATI - Resp. DIRIGENTE 4° SETTORE SPESE PER MISSIONI, PROGRAMMI E MACROAGGREGATI PER CAPITOLI ESERCIZIO 2017

MISSIONE PROGRAMMA TITOLO MACROAGGREGATO CAPITOLO	DENOMINAZIONE	RESIDUI PRESUNTI AL TERMINI DELL'ESERCIZIO 2016		PREVISIONI DEFINITIVE DELL'ANNO 2016			
					PREVISIONI ANNO 2017	PREVISIONI DELL'ANNO 2018	PREVISIONI DELL'ANNO 2019
Totale Macroaggr. 102	Imposte e tasse a carico dell'ente	0,00	previsione di competenza <i>di cui già impegnato*</i> previsione di cassa <i>a fondo pluriennale vincolato</i>	0,00 0,00	0,00 0,00	0,00 0,00	0,00 0,00
Macroaggregato 103	Acquisto di beni e servizi						
10301300303/0	PRESTAZIONE DI SERVIZI PER POLIZIA MUNICIPALE - INDENNITA' E RIMBORSO SPESE PER MISSIONI EFFETTUATE DAL PERSONALE	0,00	previsione di competenza <i>di cui già impegnato*</i> previsione di cassa <i>a fondo pluriennale vincolato</i>	0,00 0,00	0,00 0,00	0,00 0,00	0,00 0,00
10301323460/0	FORMAZIONE E QUALIFICAZIONE PERSONALE POLIZIA MUNICIPALE - SPESE PER LA FORMAZIONE, QUALIFICAZIONE E PERFEZIONAMENTO DEL PERSONALE	0,00	previsione di competenza <i>di cui già impegnato*</i> previsione di cassa <i>a fondo pluriennale vincolato</i>	0,00 0,00	0,00 0,00	0,00 0,00	0,00 0,00
Totale Macroaggr. 103	Acquisto di beni e servizi	0,00	previsione di competenza <i>di cui già impegnato*</i> previsione di cassa <i>a fondo pluriennale vincolato</i>	0,00 0,00	0,00 0,00	0,00 0,00	0,00 0,00
Macroaggregato 104	Trasferimenti correnti						
10301530872/0	TRASFERIMENTO ALL'UNIONE VALDERA QUOTE PERSONALE SERVIZIO POLIZIA MUNICIPALE - TRASFERIMENTO ALL'UNIONE DEI COMUNI DELLA VALDERA	0,00	previsione di competenza <i>di cui già impegnato*</i> previsione di cassa <i>a fondo pluriennale vincolato</i>	0,00 0,00	0,00 0,00	0,00 0,00	0,00 0,00
10301540872/0	TRASF. ALL'UNIONE VALDERA QUOTA PERS.LE STAG.LE SERV.POLIZIA MUNICIPALE-SP.FINANZ.CON PROV. CdS-TRASF. ALL'UNIONE DEI COMUNI DELLA	0,00	previsione di competenza <i>di cui già impegnato*</i> previsione di cassa <i>a fondo pluriennale vincolato</i>	0,00 0,00	0,00 0,00	0,00 0,00	0,00 0,00
10301570872/0	TRASF. ALL'UNIONE VALDERA FONDO ASSIST. E PREVID. PERS.LE DI POLIZIA MUNICIP. IN APP.ART. 208 CdS-TRASF. ALL'UNIONE DEI COMUNI DELLA	0,00	previsione di competenza <i>di cui già impegnato*</i> previsione di cassa <i>a fondo pluriennale vincolato</i>	0,00 0,00	0,00 0,00	0,00 0,00	0,00 0,00
Totale Macroaggr. 104	Trasferimenti correnti	0,00	previsione di competenza <i>di cui già impegnato*</i> previsione di cassa <i>a fondo pluriennale vincolato</i>	0,00 0,00	0,00 0,00	0,00 0,00	0,00 0,00
Macroaggregato 110	Altre spese correnti						
10301330374/0	INCARICHI PROFESSIONALI PER FUNZIONARI DIRIGENTI PER SERVIZIO POLIZIA MUNICIPALE - INCARICHI PROFESSIONALI PER FUNZIONI DI	0,00	previsione di competenza <i>di cui già impegnato*</i> previsione di cassa <i>a fondo pluriennale vincolato</i>	0,00 0,00	0,00 0,00	0,00 0,00	0,00 0,00
Totale Macroaggr. 110	Altre spese correnti	0,00	previsione di competenza <i>di cui già impegnato*</i> previsione di cassa <i>a fondo pluriennale vincolato</i>	0,00 0,00	0,00 0,00	0,00 0,00	0,00 0,00
Totale Titolo 1	Spese correnti	0,00	previsione di competenza <i>di cui già impegnato*</i> previsione di cassa <i>a fondo pluriennale vincolato</i>	0,00 0,00	0,00 0,00	0,00 0,00	0,00 0,00
Totale Programma 01	Polizia locale e amministrativa	0,00	previsione di competenza <i>di cui già impegnato*</i> previsione di cassa <i>a fondo pluriennale vincolato</i>	0,00 0,00	0,00 0,00	0,00 0,00	0,00 0,00



Comune di Pontedera
Provincia di Pisa

SERVIZIO ORGANIZZAZIONE, CONTROLLI ED ENTI DERIVATI - Resp. DIRIGENTE 4° SETTORE
SERVIZIO ORGANIZZAZIONE, CONTROLLI ED ENTI DERIVATI - Resp. DIRIGENTE 4° SETTORE
SPESE PER MISSIONI, PROGRAMMI E MACROAGGREGATI PER CAPITOLI
ESERCIZIO 2017

MISSIONE PROGRAMMA TITOLO MACROAGGREGATO CAPITOLO	DENOMINAZIONE	RESIDUI PRESUNTI AL TERMINE DELL'ESERCIZIO 2016		PREVISIONI DEFINITIVE DELL'ANNO 2016			
					PREVISIONI ANNO 2017	PREVISIONI DELL'ANNO 2018	PREVISIONI DELL'ANNO 2019
<i>Totale MISSIONE 03</i>	<i>Ordine pubblico e sicurezza</i>	0,00	previsione di competenza <i>di cui già impegnato*</i> previsione di cassa <i>a fondo pluriennale vincolato</i>	0,00	0,00	0,00 0,00	0,00 0,00



Comune di Pontedera

Provincia di Pisa

SERVIZIO ORGANIZZAZIONE, CONTROLLI ED ENTI DERIVATI - Resp. DIRIGENTE 4° SETTORE SERVIZIO ORGANIZZAZIONE, CONTROLLI ED ENTI DERIVATI - Resp. DIRIGENTE 4° SETTORE SPESE PER MISSIONI, PROGRAMMI E MACROAGGREGATI PER CAPITOLI ESERCIZIO 2017

MISSIONE PROGRAMMA TITOLO MACROAGGREGATO CAPITOLO	DENOMINAZIONE	RESIDUI PRESUNTI AL TERMINE DELL'ESERCIZIO 2016		PREVISIONI DEFINITIVE DELL'ANNO 2016			
					PREVISIONI ANNO 2017	PREVISIONI DELL'ANNO 2018	PREVISIONI DELL'ANNO 2019
MISSIONE 04	Istruzione e diritto allo studio						
0406 Programma 06	Servizi ausiliari all'istruzione						
TITOLO 1	Spese correnti						
Macroaggregato 101	Redditi da lavoro dipendente						
104061005/0	SPESE PER IL PERSONALE DEL SERVIZIO ASSISTENZA SCOLASTICA - STIPENDI ED ALTRI ASSEGNI FISSI AL PERSONALE DI RUOLO	21,89	previsione di competenza <i>di cui già impegnato*</i> previsione di cassa <i>a fondo pluriennale vincolato</i>	131.460,00 131.460,00	132.320,00 132.341,89	132.320,00	132.320,00
104061006/0	SPESE PER IL PERSONALE DEL SERVIZIO ASSISTENZA SCOLASTICA - ASSEGNI AL NUCLEO FAMILIARE	0,02	previsione di competenza <i>di cui già impegnato*</i> previsione di cassa <i>a fondo pluriennale vincolato</i>	2.320,00 2.320,00	2.290,00 2.290,02	2.290,00	2.290,00
104061105/0	SPESE PER IL PERSONALE DEL SERVIZIO TRASPORTO SCOLASTICO - STIPENDI ED ALTRI ASSEGNI FISSI AL PERSONALE DI RUOLO	0,00	previsione di competenza <i>di cui già impegnato*</i> previsione di cassa <i>a fondo pluriennale vincolato</i>	0,00 0,00	0,00 0,00	0,00	0,00
104061106/0	SPESE PER IL PERSONALE DEL SERVIZIO TRASPORTO SCOLASTICO - ASSEGNI AL NUCLEO FAMILIARE	0,00	previsione di competenza <i>di cui già impegnato*</i> previsione di cassa <i>a fondo pluriennale vincolato</i>	0,00 0,00	0,00 0,00	0,00	0,00
104061205/0	SPESE PER IL PERSONALE DEL SERVIZIO REFEZIONE SCOLASTICA - STIPENDI ED ALTRI ASSEGNI FISSI AL PERSONALE DI RUOLO	0,00	previsione di competenza <i>di cui già impegnato*</i> previsione di cassa <i>a fondo pluriennale vincolato</i>	0,00 0,00	0,00 0,00	0,00	0,00
104061206/0	SPESE PER IL PERSONALE DEL SERVIZIO REFEZIONE SCOLASTICA - ASSEGNI AL NUCLEO FAMILIARE	0,00	previsione di competenza <i>di cui già impegnato*</i> previsione di cassa <i>a fondo pluriennale vincolato</i>	0,00 0,00	0,00 0,00	0,00	0,00
1040610019/0	SPESE PER IL PERSONALE DEL SERVIZIO ASSISTENZA SCOLASTICA - COMPENSI PER LAVORO STRAORDINARIO	647,04	previsione di competenza <i>di cui già impegnato*</i> previsione di cassa <i>a fondo pluriennale vincolato</i>	1.000,00 1.300,00	1.000,00 1.647,04	1.000,00	1.000,00
1040610020/0	SPESE PER IL PERSONALE DEL SERVIZIO ASSISTENZA SCOLASTICA - FONDO PER IL MIGLIORAMENTO DELL'EFFICIENZA DEI SERVIZI	10.335,00	previsione di competenza <i>di cui già impegnato*</i> previsione di cassa <i>a fondo pluriennale vincolato</i>	30.417,73 30.417,73 10.335,00	25.310,00 7.087,52 35.645,00	25.310,00	25.310,00
1040610035/0	SPESE PER IL PERSONALE DEL SERVIZIO ASSISTENZA SCOLASTICA - ONERI PREVIDENZIALI, ASSISTENZIALI E ASSICURATIVI A CARICO DEL COMUNE	5.573,10	previsione di competenza <i>di cui già impegnato*</i> previsione di cassa <i>a fondo pluriennale vincolato</i>	48.470,43 48.550,46 2.406,24	43.890,00 1.771,88 49.463,10	43.890,00	43.890,00
1040611010/0	SPESE PER IL PERSONALE DEL SERVIZIO TRASPORTO SCOLASTICO - STIPENDI ED ALTRI ASSEGNI FISSI AL PERSONALE STRAORDINARIO	0,00	previsione di competenza <i>di cui già impegnato*</i>	0,00	0,00	0,00	0,00



Comune di Pontedera

Provincia di Pisa

SERVIZIO ORGANIZZAZIONE, CONTROLLI ED ENTI DERIVATI - Resp. DIRIGENTE 4° SETTORE SERVIZIO ORGANIZZAZIONE, CONTROLLI ED ENTI DERIVATI - Resp. DIRIGENTE 4° SETTORE SPESE PER MISSIONI, PROGRAMMI E MACROAGGREGATI PER CAPITOLI ESERCIZIO 2017

MISSIONE PROGRAMMA TITOLO MACROAGGREGATO CAPITOLO	DENOMINAZIONE	RESIDUI PRESUNTI AL TERMINE DELL'ESERCIZIO 2016		PREVISIONI DEFINITIVE DELL'ANNO 2016			
					PREVISIONI ANNO 2017	PREVISIONI DELL'ANNO 2018	PREVISIONI DELL'ANNO 2019
			previsione di cassa <i>a fondo pluriennale vincolato</i>	0,00	0,00		
1040611019/0	SPESE PER IL PERSONALE DEL SERVIZIO TRASPORTO SCOLASTICO - COMPENSI PER LAVORO STRAORDINARIO	0,00	previsione di competenza <i>di cui già impegnato*</i> previsione di cassa <i>a fondo pluriennale vincolato</i>	0,00 0,00	0,00 0,00	0,00	0,00
1040611020/0	SPESE PER IL PERSONALE DEL SERVIZIO TRASPORTO SCOLASTICO - FONDO PER IL MIGLIORAMENTO DELL'EFFICIENZA DEI SERVIZI	0,00	previsione di competenza <i>di cui già impegnato*</i> previsione di cassa <i>a fondo pluriennale vincolato</i>	0,00 0,00	0,00 0,00	0,00	0,00
1040611035/0	SPESE PER IL PERSONALE DEL SERVIZIO TRASPORTO SCOLASTICO - ONERI PREVIDENZIALI, ASSISTENZIALI E ASSICURATIVI A CARICO DEL COMUNE	0,00	previsione di competenza <i>di cui già impegnato*</i> previsione di cassa <i>a fondo pluriennale vincolato</i>	0,00 0,00	0,00 0,00	0,00	0,00
1040612019/0	SPESE PER IL PERSONALE DEL SERVIZIO REFEZIONE SCOLASTICA - COMPENSI PER LAVORO STRAORDINARIO	0,00	previsione di competenza <i>di cui già impegnato*</i> previsione di cassa <i>a fondo pluriennale vincolato</i>	0,00 0,00	0,00 0,00	0,00	0,00
1040612020/0	SPESE PER IL PERSONALE DEL SERVIZIO REFEZIONE SCOLASTICA - FONDO PER IL MIGLIORAMENTO DELL'EFFICIENZA DEI SERVIZI	0,00	previsione di competenza <i>di cui già impegnato*</i> previsione di cassa <i>a fondo pluriennale vincolato</i>	0,00 0,00	0,00 0,00	0,00	0,00
1040612035/0	SPESE PER IL PERSONALE DEL SERVIZIO REFEZIONE SCOLASTICA - ONERI PREVIDENZIALI, ASSISTENZIALI E ASSICURATIVI A CARICO DEL COMUNE	0,00	previsione di competenza <i>di cui già impegnato*</i> previsione di cassa <i>a fondo pluriennale vincolato</i>	0,00 0,00	0,00 0,00	0,00	0,00
Totale Macroaggr. 101	Redditi da lavoro dipendente	16.577,05	previsione di competenza <i>di cui già impegnato*</i> previsione di cassa <i>a fondo pluriennale vincolato</i>	213.668,16 214.048,19 12.741,24	204.810,00 8.859,40 221.387,05	204.810,00 0,00	204.810,00 0,00
Macroaggregato 102	Imposte e tasse a carico dell'ente						
104067001100/0	IMPOSTE E TASSE RELATIVE AL SERVIZIO ASSISTENZA SCOLASTICA - IRAP-IMPOSTA REGIONALE ATTIVITA' PRODUTTIVE	1.943,80	previsione di competenza <i>di cui già impegnato*</i> previsione di cassa <i>a fondo pluriennale vincolato</i>	15.037,97 15.146,71 745,12	13.580,00 602,44 15.523,80	13.580,00	13.580,00
104067401100/0	IMPOSTE E TASSE RELATIVE AL SERVIZIO ASSISTENZA SCOLASTICA - IRAP-IMPOSTA REGIONALE ATTIVITA' PRODUTTIVE	0,00	previsione di competenza <i>di cui già impegnato*</i> previsione di cassa <i>a fondo pluriennale vincolato</i>	0,00 0,00	0,00 0,00	0,00	0,00
Totale Macroaggr. 102	Imposte e tasse a carico dell'ente	1.943,80	previsione di competenza <i>di cui già impegnato*</i> previsione di cassa <i>a fondo pluriennale vincolato</i>	15.037,97 15.146,71 745,12	13.580,00 602,44 15.523,80	13.580,00 0,00	13.580,00 0,00
Macroaggregato 103	Acquisto di beni e servizi						
10406300303/0	PRESTAZIONE DI SERVIZI PER SERVIZIO ASSISTENZA SCOLASTICA - INDENNITA' E RIMBORSO SPESE PER MISSIONI EFFETTUATE DAL PERSONALE	0,00	previsione di competenza	0,00	0,00	0,00	0,00



Comune di Pontedera

Provincia di Pisa

SERVIZIO ORGANIZZAZIONE, CONTROLLI ED ENTI DERIVATI - Resp. DIRIGENTE 4° SETTORE

SERVIZIO ORGANIZZAZIONE, CONTROLLI ED ENTI DERIVATI - Resp. DIRIGENTE 4° SETTORE

SPESE PER MISSIONI, PROGRAMMI E MACROAGGREGATI PER CAPITOLI

ESERCIZIO 2017

MISSIONE PROGRAMMA TITOLO MACROAGGREGATO CAPITOLO	DENOMINAZIONE	RESIDUI PRESUNTI AL TERMINE DELL'ESERCIZIO 2016		PREVISIONI DEFINITIVE DELL'ANNO 2016			
					PREVISIONI ANNO 2017	PREVISIONI DELL'ANNO 2018	PREVISIONI DELL'ANNO 2019
			<i>di cui già impegnato*</i> previsione di cassa <i>a fondo pluriennale vincolato</i>	0,00	0,00		
Totale Macroaggr. 103	Acquisto di beni e servizi	0,00	previsione di competenza <i>di cui già impegnato*</i> previsione di cassa <i>a fondo pluriennale vincolato</i>	0,00 0,00	0,00 0,00	0,00 0,00	0,00 0,00
Macroaggregato 104	Trasferimenti correnti						
10406524872/0	TRASFERIMENTO ALL'UNIONE DEI COMUNI DELLA VALDERA QUOTE PERS.LE SERV.TRASPORTO SCOLASTICO - TRASFERIMENTO ALL'UNIONE DEI COMUNI	0,00	previsione di competenza <i>di cui già impegnato*</i> previsione di cassa <i>a fondo pluriennale vincolato</i>	0,00 0,00	0,00 0,00	0,00 0,00	0,00 0,00
10406525872/0	TRASFERIMENTO ALL'UNIONE DEI COMUNI DELLA VALDERA QUOTE PERS.LE SERV.REFEZIONE SCOLASTICA - TRASFERIMENTO ALL'UNIONE DEI COMUNI	0,00	previsione di competenza <i>di cui già impegnato*</i> previsione di cassa <i>a fondo pluriennale vincolato</i>	0,00 0,00	0,00 0,00	0,00 0,00	0,00 0,00
Totale Macroaggr. 104	Trasferimenti correnti	0,00	previsione di competenza <i>di cui già impegnato*</i> previsione di cassa <i>a fondo pluriennale vincolato</i>	0,00 0,00	0,00 0,00	0,00 0,00	0,00 0,00
Macroaggregato 110	Altre spese correnti						
10406330374/0	INCARICHI PROFESS.LI PER FUNZIONARI DIRIGENTI PER SERV.ASSIST.SCOLASTICA - PRESTAZ.DI SERVIZI-INCARICHI PROFESS.LI PER FUNZIONI DI DIRIGENZA	0,00	previsione di competenza <i>di cui già impegnato*</i> previsione di cassa <i>a fondo pluriennale vincolato</i>	0,00 0,00	0,00 0,00	0,00 0,00	0,00 0,00
Totale Macroaggr. 110	Altre spese correnti	0,00	previsione di competenza <i>di cui già impegnato*</i> previsione di cassa <i>a fondo pluriennale vincolato</i>	0,00 0,00	0,00 0,00	0,00 0,00	0,00 0,00
Totale Titolo 1	Spese correnti	18.520,85	previsione di competenza <i>di cui già impegnato*</i> previsione di cassa <i>a fondo pluriennale vincolato</i>	228.706,13 229.194,90 13.486,36	218.390,00 9.461,84 236.910,85	218.390,00 0,00	218.390,00 0,00
Totale Programma 06	Servizi ausiliari all'istruzione	18.520,85	previsione di competenza <i>di cui già impegnato*</i> previsione di cassa <i>a fondo pluriennale vincolato</i>	228.706,13 229.194,90 13.486,36	218.390,00 9.461,84 236.910,85	218.390,00 0,00	218.390,00 0,00
Totale MISSIONE 04	Istruzione e diritto allo studio	18.520,85	previsione di competenza <i>di cui già impegnato*</i> previsione di cassa <i>a fondo pluriennale vincolato</i>	228.706,13 229.194,90 13.486,36	218.390,00 9.461,84 236.910,85	218.390,00 0,00	218.390,00 0,00



Comune di Pontedera

Provincia di Pisa

SERVIZIO ORGANIZZAZIONE, CONTROLLI ED ENTI DERIVATI - Resp. DIRIGENTE 4° SETTORE SERVIZIO ORGANIZZAZIONE, CONTROLLI ED ENTI DERIVATI - Resp. DIRIGENTE 4° SETTORE SPESE PER MISSIONI, PROGRAMMI E MACROAGGREGATI PER CAPITOLI ESERCIZIO 2017

MISSIONE PROGRAMMA TITOLO MACROAGGREGATO CAPITOLO	DENOMINAZIONE	RESIDUI PRESUNTI AL TERMINE DELL'ESERCIZIO 2016		PREVISIONI DEFINITIVE DELL'ANNO 2016	PREVISIONI		
					PREVISIONI ANNO 2017	PREVISIONI DELL'ANNO 2018	PREVISIONI DELL'ANNO 2019
MISSIONE 05	Tutela e valorizzazione dei beni e delle attività culturali						
0502 Programma 02	Attività culturali e interventi diversi nel settore culturale						
Titolo 1	Spese correnti						
Macroaggregato 101	Redditi da lavoro dipendente						
105021005/0	SPESE PER IL PERSONALE DELLA BIBLIOTECA - STIPENDI ED ALTRI ASSEGNI FISSI AL PERSONALE DI RUOLO	0,00	previsione di competenza <i>di cui già impegnato*</i> previsione di cassa <i>a fondo pluriennale vincolato</i>	147.270,00 147.270,00	153.780,00 153.780,00	153.780,00 153.780,00	153.780,00 153.780,00
105021006/0	SPESE PER IL PERSONALE DELLA BIBLIOTECA - ASSEGNI AL NUCLEO	0,00	previsione di competenza <i>di cui già impegnato*</i> previsione di cassa <i>a fondo pluriennale vincolato</i>	0,00 0,00	0,00 0,00	0,00 0,00	0,00 0,00
105021015/0	SPESE PER IL PERSONALE DELLE ATTIVITA' CULTURALI - STIPENDI ED ALTRI ASSEGNI FISSI AL PERSONALE DI RUOLO	0,00	previsione di competenza <i>di cui già impegnato*</i> previsione di cassa <i>a fondo pluriennale vincolato</i>	137.990,00 137.990,00	112.220,00 112.220,00	112.220,00 112.220,00	112.220,00 112.220,00
105021016/0	SPESE PER IL PERSONALE DELLE ATTIVITA' CULTURALI - ASSEGNI AL NUCLEO FAMILIARE	4,40	previsione di competenza <i>di cui già impegnato*</i> previsione di cassa <i>a fondo pluriennale vincolato</i>	500,00 500,00	370,00 374,40	370,00 370,00	370,00 370,00
1050210019/0	SPESE PER IL PERSONALE DELLA BIBLIOTECA - COMPENSI PER LAVORO	1.039,45	previsione di competenza <i>di cui già impegnato*</i> previsione di cassa <i>a fondo pluriennale vincolato</i>	1.400,00 2.502,05	1.400,00 2.439,45	1.400,00 1.400,00	1.400,00 1.400,00
1050210020/0	SPESE PER IL PERSONALE DELLA BIBLIOTECA - FONDO PER IL MIGLIORAMENTO DELL'EFFICIENZA DEI	12.293,42	previsione di competenza <i>di cui già impegnato*</i> previsione di cassa <i>a fondo pluriennale vincolato</i>	36.576,28 38.248,80 10.500,00	25.690,00 37.983,42	25.690,00 25.690,00	25.690,00 25.690,00
1050210035/0	SPESE PER IL PERSONALE DELLA BIBLIOTECA - ONERI PREVIDENZIALI, ASSISTENZIALI E ASSICURATIVI A CARICO	6.464,16	previsione di competenza <i>di cui già impegnato*</i> previsione di cassa <i>a fondo pluriennale vincolato</i>	51.876,43 52.576,43 3.436,77	49.260,00 55.724,16	49.260,00 49.260,00	49.260,00 49.260,00
1050210110/0	SPESE PER IL PERSONALE DELLE ATTIVITA' CULTURALI - STIPENDI ED ALTRI ASSEGNI FISSI AL PERSONALE STRAORDINARIO	0,00	previsione di competenza <i>di cui già impegnato*</i> previsione di cassa <i>a fondo pluriennale vincolato</i>	0,00 0,00	0,00 0,00	0,00 0,00	0,00 0,00
1050210119/0	SPESE PER IL PERSONALE DELLE ATTIVITA' CULTURALI - COMPENSI PER LAVORO STRAORDINARIO	0,00	previsione di competenza <i>di cui già impegnato*</i> previsione di cassa <i>a fondo pluriennale vincolato</i>	200,00 200,00	200,00 200,00	200,00 200,00	200,00 200,00
1050210120/0	SPESE PER IL PERSONALE DELLE ATTIVITA' CULTURALI - FONDO PER IL MIGLIORAMENTO DELL'EFFICIENZA DEI SERVIZI	11.628,74	previsione di competenza <i>di cui già impegnato*</i> previsione di cassa <i>a fondo pluriennale vincolato</i>	28.070,99 29.373,00 10.500,00	16.570,00 28.198,74	16.570,00 16.570,00	16.570,00 16.570,00



Comune di Pontedera

Provincia di Pisa

SERVIZIO ORGANIZZAZIONE, CONTROLLI ED ENTI DERIVATI - Resp. DIRIGENTE 4° SETTORE

SERVIZIO ORGANIZZAZIONE, CONTROLLI ED ENTI DERIVATI - Resp. DIRIGENTE 4° SETTORE

SPESE PER MISSIONI, PROGRAMMI E MACROAGGREGATI PER CAPITOLI

ESERCIZIO 2017

MISSIONE PROGRAMMA TITOLO MACROAGGREGATO CAPITOLO	DENOMINAZIONE	RESIDUI PRESUNTI AL TERMINE DELL'ESERCIZIO 2016		PREVISIONI DEFINITIVE DELL'ANNO 2016	PREVISIONI		
					PREVISIONI ANNO 2017	PREVISIONI DELL'ANNO 2018	PREVISIONI DELL'ANNO 2019
1050210135/0	SPESE PER IL PERSONALE DELLE ATTIVITA' CULTURALI - ONERI PREVIDENZIALI, ASSISTENZIALI E ASSICURATIVI A CARICO DEL COMUNE	5.131,71	previsione di competenza <i>di cui già impegnato*</i> previsione di cassa <i>a fondo pluriennale vincolato</i>	47.620,00 47.970,00 1.590,00	36.070,00 41.201,71	36.070,00	36.070,00
Totale Macroaggr. 101	Redditi da lavoro dipendente	36.561,88	previsione di competenza <i>di cui già impegnato*</i> previsione di cassa <i>a fondo pluriennale vincolato</i>	451.503,70 456.630,28 26.026,77	395.560,00 432.121,88	395.560,00 0,00	395.560,00 0,00
Macroaggregato 102	Imposte e tasse a carico dell'ente						
105027001100/0	IMPOSTE E TASSE PER SERVIZIO BIBLIOTECA COMUNALE - IRAP-IMPOSTA REGIONALE ATTIVITA' PRODUTTIVE	2.339,36	previsione di competenza <i>di cui già impegnato*</i> previsione di cassa <i>a fondo pluriennale vincolato</i>	13.810,00 14.060,00 1.330,00	12.300,00 14.639,36	12.300,00	12.300,00
105027011100/0	IMPOSTE E TASSE PER SERVIZIO ATTIVITA' CULTURALI - IRAP-IMPOSTA REGIONALE ATTIVITA' PRODUTTIVE	1.656,12	previsione di competenza <i>di cui già impegnato*</i> previsione di cassa <i>a fondo pluriennale vincolato</i>	14.690,00 14.810,00 920,00	11.030,00 12.686,12	11.030,00	11.030,00
Totale Macroaggr. 102	Imposte e tasse a carico dell'ente	3.995,48	previsione di competenza <i>di cui già impegnato*</i> previsione di cassa <i>a fondo pluriennale vincolato</i>	28.500,00 28.870,00 2.250,00	23.330,00 27.325,48	23.330,00 0,00	23.330,00 0,00
Macroaggregato 103	Acquisto di beni e servizi						
10502300303/0	PRESTAZIONE DI SERVIZI PER BIBLIOTECA - INDENNITA' E RIMBORSO SPESE PER MISSIONI EFFETTUATE DAL PERSONALE	0,00	previsione di competenza <i>di cui già impegnato*</i> previsione di cassa <i>a fondo pluriennale vincolato</i>	0,00 0,00	0,00 0,00	0,00	0,00
10502301303/0	PRESTAZIONE DI SERVIZI PER ATTIVITA' CULTURALE - INDENNITA' E RIMBORSO SPESE PER MISSIONI EFFETTUATE DAL PERSONALE	0,00	previsione di competenza <i>di cui già impegnato*</i> previsione di cassa <i>a fondo pluriennale vincolato</i>	0,00 0,00	0,00 0,00	0,00	0,00
Totale Macroaggr. 103	Acquisto di beni e servizi	0,00	previsione di competenza <i>di cui già impegnato*</i> previsione di cassa <i>a fondo pluriennale vincolato</i>	0,00 0,00	0,00 0,00	0,00 0,00	0,00 0,00
Totale Titolo 1	Spese correnti	40.557,36	previsione di competenza <i>di cui già impegnato*</i> previsione di cassa <i>a fondo pluriennale vincolato</i>	480.003,70 485.500,28 28.276,77	418.890,00 459.447,36	418.890,00 0,00	418.890,00 0,00
Totale Programma 02	Attività culturali e interventi diversi nel settore culturale	40.557,36	previsione di competenza <i>di cui già impegnato*</i> previsione di cassa <i>a fondo pluriennale vincolato</i>	480.003,70 485.500,28 28.276,77	418.890,00 459.447,36	418.890,00 0,00	418.890,00 0,00
Totale MISSIONE 05	Tutela e valorizzazione dei beni e delle attività culturali	40.557,36	previsione di competenza <i>di cui già impegnato*</i> previsione di cassa <i>a fondo pluriennale vincolato</i>	480.003,70 485.500,28 28.276,77	418.890,00 459.447,36	418.890,00 0,00	418.890,00 0,00



Comune di Pontedera

Provincia di Pisa

SERVIZIO ORGANIZZAZIONE, CONTROLLI ED ENTI DERIVATI - Resp. DIRIGENTE 4° SETTORE

SERVIZIO ORGANIZZAZIONE, CONTROLLI ED ENTI DERIVATI - Resp. DIRIGENTE 4° SETTORE

SPESE PER MISSIONI, PROGRAMMI E MACROAGGREGATI PER CAPITOLI

ESERCIZIO 2017

MISSIONE PROGRAMMA TITOLO MACROAGGREGATO CAPITOLO	DENOMINAZIONE	RESIDUI PRESUNTI AL TERMINE DELL'ESERCIZIO 2016		PREVISIONI DEFINITIVE DELL'ANNO 2016	PREVISIONI		
					PREVISIONI ANNO 2017	PREVISIONI DELL'ANNO 2018	PREVISIONI DELL'ANNO 2019
MISSIONE 06	Politiche giovanili, sport e tempo libero						
0601 Programma 01	Sport e tempo libero						
Titolo 1	Spese correnti						
Macroaggregato 101	Redditi da lavoro dipendente						
106011005/0	SPESE PER IL PERSONALE SERVIZIO SPORT - STIPENDI ED ALTRI ASSEgni FISSI AL PERSONALE DI RUOLO	2.844,88	previsione di competenza <i>di cui già impegnato*</i> previsione di cassa <i>a fondo pluriennale vincolato</i>	36.970,00 36.970,00	57.620,00 60.464,88	57.620,00	57.620,00
106011006/0	SPESE PER IL PERSONALE SERVIZIO SPORT - ASSEgni AL NUCLEO FAMILIARE	0,00	previsione di competenza <i>di cui già impegnato*</i> previsione di cassa <i>a fondo pluriennale vincolato</i>	0,00 0,00	130,00 130,00	130,00	130,00
1060110019/0	SPESE PER IL PERSONALE SERVIZIO SPORT - COMPENSI PER LAVORO	670,17	previsione di competenza <i>di cui già impegnato*</i> previsione di cassa <i>a fondo pluriennale vincolato</i>	450,00 767,35	450,00 1.120,17	450,00	450,00
1060110020/0	SPESE PER IL PERSONALE SERVIZIO SPORT - FONDO PER IL MIGLIORAMENTO DELL'EFFICIENZA DEI SERVIZI	3.677,14	previsione di competenza <i>di cui già impegnato*</i> previsione di cassa <i>a fondo pluriennale vincolato</i>	9.176,95 9.176,95 3.000,00	5.670,00 9.347,14	5.670,00	5.670,00
1060110035/0	SPESE PER IL PERSONALE SERVIZIO SPORT - ONERI PREVIDENZIALI, ASSISTENZIALI E ASSICURATIVI A CARICO	2.261,66	previsione di competenza <i>di cui già impegnato*</i> previsione di cassa <i>a fondo pluriennale vincolato</i>	13.519,86 13.600,44 720,00	17.640,00 19.901,66	17.640,00	17.640,00
Totale Macroaggr. 101	Redditi da lavoro dipendente	9.453,85	previsione di competenza <i>di cui già impegnato*</i> previsione di cassa <i>a fondo pluriennale vincolato</i>	60.116,81 60.514,74 3.720,00	81.510,00 90.963,85	81.510,00 0,00	81.510,00 0,00
Macroaggregato 103	Acquisto di beni e servizi						
10601300303/0	PRESTAZIONE DI SERVIZI PER IL SERVIZIO SPORT - SERVIZIO RILEV. AI FINI IVA- INDENNITA' E RIMBORSO SPESE PER MISSIONI EFFETTUATE DAL PERSONALE	0,00	previsione di competenza <i>di cui già impegnato*</i> previsione di cassa <i>a fondo pluriennale vincolato</i>	0,00 0,00	0,00 0,00	0,00	0,00
Totale Macroaggr. 103	Acquisto di beni e servizi	0,00	previsione di competenza <i>di cui già impegnato*</i> previsione di cassa <i>a fondo pluriennale vincolato</i>	0,00 0,00	0,00 0,00	0,00 0,00	0,00 0,00
Totale Titolo 1	Spese correnti	9.453,85	previsione di competenza <i>di cui già impegnato*</i> previsione di cassa <i>a fondo pluriennale vincolato</i>	60.116,81 60.514,74 3.720,00	81.510,00 90.963,85	81.510,00 0,00	81.510,00 0,00
Totale Programma 01	Sport e tempo libero	9.453,85	previsione di competenza <i>di cui già impegnato*</i> previsione di cassa <i>a fondo pluriennale vincolato</i>	60.116,81 60.514,74 3.720,00	81.510,00 90.963,85	81.510,00 0,00	81.510,00 0,00
Totale MISSIONE 06	Politiche giovanili, sport e tempo libero	9.453,85	previsione di competenza <i>di cui già impegnato*</i> previsione di cassa <i>a fondo pluriennale vincolato</i>	60.116,81 60.514,74 3.720,00	81.510,00 90.963,85	81.510,00 0,00	81.510,00 0,00



Comune di Pontedera
Provincia di Pisa

SERVIZIO ORGANIZZAZIONE, CONTROLLI ED ENTI DERIVATI - Resp. DIRIGENTE 4° SETTORE
SERVIZIO ORGANIZZAZIONE, CONTROLLI ED ENTI DERIVATI - Resp. DIRIGENTE 4° SETTORE
SPESE PER MISSIONI, PROGRAMMI E MACROAGGREGATI PER CAPITOLI
ESERCIZIO 2017

MISSIONE PROGRAMMA TITOLO MACROAGGREGATO CAPITOLO	DENOMINAZIONE	RESIDUI PRESUNTI AL TERMINE DELL'ESERCIZIO 2016		PREVISIONI DEFINITIVE DELL'ANNO 2016			
					PREVISIONI ANNO 2017	PREVISIONI DELL'ANNO 2018	PREVISIONI DELL'ANNO 2019
<i>MISSIONE</i> 07	<i>Turismo</i>						
0701 Programma 01	Sviluppo e valorizzazione del turismo						
Titolo 2	Spese in conto capitale						
Macroaggregato 202	Investimenti fissi lordi e acquisto di terreni						
207015002545/0	ACQUIS.BENI MOBILI,MACCHINE,ATTREZZ.PER SERV.TURISTICI-ACQ.MEZZI,MOBILI E ATTREZZ.-SP.FIN.CON CONTRIB.DA VARI	0,00	previsione di competenza <i>di cui già impegnato*</i> previsione di cassa <i>a fondo pluriennale vincolato</i>	0,00 0,00 0,00	0,00 0,00 0,00	0,00 0,00 0,00	0,00 0,00 0,00
207015002564/0	ACQUIS.BENI MOBILI,MACCHINE,ATTREZZ.PER SERV.TURISTICI- ACQ.ATTREZZ.INFORMATICHE-SP.FIN.CON	0,00	previsione di competenza <i>di cui già impegnato*</i> previsione di cassa <i>a fondo pluriennale vincolato</i>	0,00 0,00 0,00	0,00 0,00 0,00	0,00 0,00 0,00	0,00 0,00 0,00
Totale Macroaggr. 202	Investimenti fissi lordi e acquisto di terreni	0,00	previsione di competenza <i>di cui già impegnato*</i> previsione di cassa <i>a fondo pluriennale vincolato</i>	0,00 0,00 0,00	0,00 0,00 0,00	0,00 0,00 0,00	0,00 0,00 0,00
Totale Titolo 2	Spese in conto capitale	0,00	previsione di competenza <i>di cui già impegnato*</i> previsione di cassa <i>a fondo pluriennale vincolato</i>	0,00 0,00 0,00	0,00 0,00 0,00	0,00 0,00 0,00	0,00 0,00 0,00
Totale Programma 01	Sviluppo e valorizzazione del turismo	0,00	previsione di competenza <i>di cui già impegnato*</i> previsione di cassa <i>a fondo pluriennale vincolato</i>	0,00 0,00 0,00	0,00 0,00 0,00	0,00 0,00 0,00	0,00 0,00 0,00
<i>Totale MISSIONE 07</i>	<i>Turismo</i>	0,00	previsione di competenza <i>di cui già impegnato*</i> previsione di cassa <i>a fondo pluriennale vincolato</i>	0,00 0,00 0,00	0,00 0,00 0,00	0,00 0,00 0,00	0,00 0,00 0,00



Comune di Pontedera

Provincia di Pisa

SERVIZIO ORGANIZZAZIONE, CONTROLLI ED ENTI DERIVATI - Resp. DIRIGENTE 4° SETTORE

SERVIZIO ORGANIZZAZIONE, CONTROLLI ED ENTI DERIVATI - Resp. DIRIGENTE 4° SETTORE

SPESE PER MISSIONI, PROGRAMMI E MACROAGGREGATI PER CAPITOLI

ESERCIZIO 2017

MISSIONE PROGRAMMA TITOLO MACROAGGREGATO CAPITOLO	DENOMINAZIONE	RESIDUI PRESUNTI AL TERMINE DELL'ESERCIZIO 2016		PREVISIONI DEFINITIVE DELL'ANNO 2016			
					PREVISIONI ANNO 2017	PREVISIONI DELL'ANNO 2018	PREVISIONI DELL'ANNO 2019
MISSIONE 08	Aspetto del territorio ed edilizia abitativa						
0801 Programma 01	Urbanistica e assetto del territorio						
TITOLO 1	Spese correnti						
Macroaggregato 101	Redditi da lavoro dipendente						
108011005/0	SPESE PER IL PERSONALE DEL SERVIZIO URBANISTICA - STIPENDI ED ALTRI ASSEGNI FISSI AL PERSONALE DI RUOLO	557,56	previsione di competenza <i>di cui già impegnato*</i> previsione di cassa <i>a fondo pluriennale vincolato</i>	63.900,00 63.900,00	64.330,00 64.887,56	64.330,00	64.330,00
108011006/0	SPESE PER IL PERSONALE DEL SERVIZIO URBANISTICA - ASSEGNI AL NUCLEO FAMILIARE	0,00	previsione di competenza <i>di cui già impegnato*</i> previsione di cassa <i>a fondo pluriennale vincolato</i>	0,00 0,00	0,00 0,00	0,00	0,00
1080110010/0	SPESE PER IL PERSONALE DEL SERVIZIO URBANISTICA - STIPENDI ED ALTRI ASSEGNI FISSI AL PERSONALE	0,00	previsione di competenza <i>di cui già impegnato*</i> previsione di cassa <i>a fondo pluriennale vincolato</i>	0,00 0,00	0,00 0,00	0,00	0,00
1080110019/0	SPESE PER IL PERSONALE DEL SERVIZIO URBANISTICA - COMPENSI PER LAVORO STRAORDINARIO	276,24	previsione di competenza <i>di cui già impegnato*</i> previsione di cassa <i>a fondo pluriennale vincolato</i>	500,00 739,13	500,00 776,24	500,00	500,00
1080110020/0	SPESE PER IL PERSONALE DEL SERVIZIO URBANISTICA - FONDO PER IL MIGLIORAMENTO DELL'EFFICIENZA DEI SERVIZI	4.650,80	previsione di competenza <i>di cui già impegnato*</i> previsione di cassa <i>a fondo pluriennale vincolato</i>	11.464,10 11.464,10 4.500,00	6.480,00 11.130,80	6.480,00	6.480,00
1080110022/0	SPESE PER IL PERSONALE DEL SERVIZIO URBANISTICA - INCENTIVO PER PROGETTAZIONI ESEGUITE D'UFFICIO	0,00	previsione di competenza <i>di cui già impegnato*</i> previsione di cassa <i>a fondo pluriennale vincolato</i>	0,00 0,00	0,00 0,00	0,00	0,00
1080110035/0	SPESE PER IL PERSONALE DEL SERVIZIO URBANISTICA - ONERI PREVIDENZIALI, ASSISTENZIALI E ASSICURATIVI A CARICO DEL COMUNE	1.422,81	previsione di competenza <i>di cui già impegnato*</i> previsione di cassa <i>a fondo pluriennale vincolato</i>	24.477,57 24.547,57 1.291,23	23.380,00 24.802,81	23.380,00	23.380,00
Totale Macroaggr. 101	Redditi da lavoro dipendente	6.907,41	previsione di competenza <i>di cui già impegnato*</i> previsione di cassa <i>a fondo pluriennale vincolato</i>	100.341,67 100.650,80 5.791,23	94.690,00 101.597,41	94.690,00 0,00	94.690,00 0,00
Macroaggregato 102	Imposte e tasse a carico dell'ente						
108017001100/0	IMPOSTE E TASSE RELATIVE AL SERVIZIO URBANISTICA - IRAP-IMPOSTA REGIONALE ATTIVITA' PRODUTTIVE	567,14	previsione di competenza <i>di cui già impegnato*</i> previsione di cassa <i>a fondo pluriennale vincolato</i>	6.619,00 6.675,45 437,90	6.180,00 6.747,14	6.180,00	6.180,00
Totale Macroaggr. 102	Imposte e tasse a carico dell'ente	567,14	previsione di competenza <i>di cui già impegnato*</i> previsione di cassa <i>a fondo pluriennale vincolato</i>	6.619,00 6.675,45 437,90	6.180,00 6.747,14	6.180,00 0,00	6.180,00 0,00
Macroaggregato 103	Acquisto di beni e servizi						



Comune di Pontedera
Provincia di Pisa

SERVIZIO ORGANIZZAZIONE, CONTROLLI ED ENTI DERIVATI - Resp. DIRIGENTE 4° SETTORE
SERVIZIO ORGANIZZAZIONE, CONTROLLI ED ENTI DERIVATI - Resp. DIRIGENTE 4° SETTORE
SPESE PER MISSIONI, PROGRAMMI E MACROAGGREGATI PER CAPITOLI
ESERCIZIO 2017

MISSIONE PROGRAMMA TITOLO MACROAGGREGATO CAPITOLO	DENOMINAZIONE	RESIDUI PRESUNTI AL TERMINE DELL'ESERCIZIO 2016		PREVISIONI DEFINITIVE DELL'ANNO 2016			
					PREVISIONI ANNO 2017	PREVISIONI DELL'ANNO 2018	PREVISIONI DELL'ANNO 2019
10801300303/0	PRESTAZIONE DI SERVIZI PER L'URBANISTICA - INDENNITA' E RIMBORSO SPESE PER MISSIONI EFFETTUATE DAL	0,00	previsione di competenza <i>di cui già impegnato*</i> previsione di cassa <i>a fondo pluriennale vincolato</i>	0,00 0,00	0,00 0,00	0,00 0,00	0,00 0,00
Totale Macroaggr. 103	Acquisto di beni e servizi	0,00	previsione di competenza <i>di cui già impegnato*</i> previsione di cassa <i>a fondo pluriennale vincolato</i>	0,00 0,00	0,00 0,00	0,00 0,00	0,00 0,00
Totale Titolo 1	Spese correnti	7.474,55	previsione di competenza <i>di cui già impegnato*</i> previsione di cassa <i>a fondo pluriennale vincolato</i>	106.960,67 107.326,25 6.229,13	100.870,00 108.344,55	100.870,00 0,00	100.870,00 0,00
Totale Programma 01	Urbanistica e assetto del territorio	7.474,55	previsione di competenza <i>di cui già impegnato*</i> previsione di cassa <i>a fondo pluriennale vincolato</i>	106.960,67 107.326,25 6.229,13	100.870,00 108.344,55	100.870,00 0,00	100.870,00 0,00
Totale MISSIONE 08	Assetto del territorio ed edilizia abitativa	7.474,55	previsione di competenza <i>di cui già impegnato*</i> previsione di cassa <i>a fondo pluriennale vincolato</i>	106.960,67 107.326,25 6.229,13	100.870,00 108.344,55	100.870,00 0,00	100.870,00 0,00



Comune di Pontedera

Provincia di Pisa

SERVIZIO ORGANIZZAZIONE, CONTROLLI ED ENTI DERIVATI - Resp. DIRIGENTE 4° SETTORE

SERVIZIO ORGANIZZAZIONE, CONTROLLI ED ENTI DERIVATI - Resp. DIRIGENTE 4° SETTORE

SPESE PER MISSIONI, PROGRAMMI E MACROAGGREGATI PER CAPITOLI

ESERCIZIO 2017

MISSIONE PROGRAMMA TITOLO MACROAGGREGATO CAPITOLO	DENOMINAZIONE	RESIDUI PRESUNTI AL TERMINE DELL'ESERCIZIO 2016		PREVISIONI DEFINITIVE DELL'ANNO 2016			
					PREVISIONI ANNO 2017	PREVISIONI DELL'ANNO 2018	PREVISIONI DELL'ANNO 2019
MISSIONE 09	Sviluppo sostenibile e tutela del territorio e dell'ambiente						
	Tutela, valorizzazione e recupero ambientale						
0902 Programma 02	Tutela, valorizzazione e recupero ambientale						
TITOLO 1	Spese correnti						
Macroaggregato 101	Redditi da lavoro dipendente						
109021005/0	SPESE PER IL PERSONALE DEL SERVIZIO AMBIENTE - STIPENDI ED ALTRI ASSEGNI FISSI AL PERSONALE DI RUOLO	0,00	previsione di competenza <i>di cui già impegnato*</i> previsione di cassa <i>a fondo pluriennale vincolato</i>	71.060,00 71.060,00	66.180,00 66.180,00	66.180,00 66.180,00	66.180,00 66.180,00
109021006/0	SPESE PER IL PERSONALE DEL SERVIZIO AMBIENTE - ASSEGNI AL NUCLEO	6,04	previsione di competenza <i>di cui già impegnato*</i> previsione di cassa <i>a fondo pluriennale vincolato</i>	130,00 130,00	100,00 106,04	100,00 100,00	100,00 100,00
1090210019/0	SPESE PER IL PERSONALE DEL SERVIZIO AMBIENTE - COMPENSI PER LAVORO STRAORDINARIO	0,00	previsione di competenza <i>di cui già impegnato*</i> previsione di cassa <i>a fondo pluriennale vincolato</i>	200,00 200,00	200,00 200,00	200,00 200,00	200,00 200,00
1090210020/0	SPESE PER IL PERSONALE DEL SERVIZIO AMBIENTE - FONDO PER IL MIGLIORAMENTO DELL'EFFICIENZA DEI	4.500,00	previsione di competenza <i>di cui già impegnato*</i> previsione di cassa <i>a fondo pluriennale vincolato</i>	13.380,00 13.380,00 4.500,00	7.310,00 5.000,00 11.810,00	7.310,00 7.310,00	7.310,00 7.310,00
1090210035/0	SPESE PER IL PERSONALE DEL SERVIZIO AMBIENTE - ONERI PREVIDENZIALI, ASSISTENZIALI E ASSICURATIVI A CARICO DEL COMUNE	1.232,58	previsione di competenza <i>di cui già impegnato*</i> previsione di cassa <i>a fondo pluriennale vincolato</i>	24.797,15 24.797,15 1.030,00	21.860,00 1.250,00 23.092,58	21.860,00 21.860,00	21.860,00 21.860,00
Totale Macroaggr. 101	Redditi da lavoro dipendente	5.738,62	previsione di competenza <i>di cui già impegnato*</i> previsione di cassa <i>a fondo pluriennale vincolato</i>	109.567,15 109.567,15 5.530,00	95.650,00 6.250,00 101.388,62	95.650,00 0,00	95.650,00 0,00
Macroaggregato 102	Imposte e tasse a carico dell'ente						
109027011100/0	IMPOSTE E TASSE RELATIVE AL SERVIZIO AMBIENTE - IRAP-IMPOSTA REGIONALE ATTIVITA' PRODUTTIVE	651,63	previsione di competenza <i>di cui già impegnato*</i> previsione di cassa <i>a fondo pluriennale vincolato</i>	7.147,20 7.147,20 380,00	6.300,00 355,94 6.951,63	6.300,00 6.300,00	6.300,00 6.300,00
Totale Macroaggr. 102	Imposte e tasse a carico dell'ente	651,63	previsione di competenza <i>di cui già impegnato*</i> previsione di cassa <i>a fondo pluriennale vincolato</i>	7.147,20 7.147,20 380,00	6.300,00 355,94 6.951,63	6.300,00 0,00	6.300,00 0,00
Totale Titolo 1	Spese correnti	6.390,25	previsione di competenza <i>di cui già impegnato*</i> previsione di cassa <i>a fondo pluriennale vincolato</i>	116.714,35 116.714,35 5.910,00	101.950,00 6.605,94 108.340,25	101.950,00 0,00	101.950,00 0,00
Totale Programma 02	Tutela, valorizzazione e recupero ambientale	6.390,25	previsione di competenza <i>di cui già impegnato*</i> previsione di cassa <i>a fondo pluriennale vincolato</i>	116.714,35 116.714,35 5.910,00	101.950,00 6.605,94 108.340,25	101.950,00 0,00	101.950,00 0,00
0903 Programma 03	Rifiuti						
TITOLO 1	Spese correnti						
Macroaggregato 104	Trasferimenti correnti						



Comune di Pontedera

Provincia di Pisa

SERVIZIO ORGANIZZAZIONE, CONTROLLI ED ENTI DERIVATI - Resp. DIRIGENTE 4° SETTORE SERVIZIO ORGANIZZAZIONE, CONTROLLI ED ENTI DERIVATI - Resp. DIRIGENTE 4° SETTORE SPESE PER MISSIONI, PROGRAMMI E MACROAGGREGATI PER CAPITOLI ESERCIZIO 2017

MISSIONE PROGRAMMA TITOLO MACROAGGREGATO CAPITOLO	DENOMINAZIONE	RESIDUI PRESUNTI AL TERMINE DELL'ESERCIZIO 2016		PREVISIONI DEFINITIVE DELL'ANNO 2016			
					PREVISIONI ANNO 2017	PREVISIONI DELL'ANNO 2018	PREVISIONI DELL'ANNO 2019
10903515850/0	QUOTA A CARICO COMUNE PER COMPARTICIPAZIONE FUNZIONAMENTO EX ATO GESTIONE RIFIUTI - COMPARTICIPAZIONE ALLE SPESE DI FUNZIONAMENTO	0,00	previsione di competenza <i>di cui già impegnato*</i> previsione di cassa <i>a fondo pluriennale vincolato</i>	0,00	0,00	0,00	0,00
10903520850/0	QUOTA A CARICO COMUNE FUNZ.AUTORITA' SERV. DI GEST.INTEGRATA RIFIUTI URBANI-AMB. TERRIT.OTTIMALE "TOSCANA COSTA"- COMPART.SPESE DI FUNZ.TO	0,00	previsione di competenza <i>di cui già impegnato*</i> previsione di cassa <i>a fondo pluriennale vincolato</i>	12.669,68	0,00	0,00	0,00
Totale Macroaggr. 104	Trasferimenti correnti	0,00	previsione di competenza <i>di cui già impegnato*</i> previsione di cassa <i>a fondo pluriennale vincolato</i>	12.669,68	0,00	0,00	0,00
Totale Titolo 1	Spese correnti	0,00	previsione di competenza <i>di cui già impegnato*</i> previsione di cassa <i>a fondo pluriennale vincolato</i>	12.669,68	0,00	0,00	0,00
Titolo 2	Spese in conto capitale						
Macroaggregato 204	Altri trasferimenti in conto capitale						
209039002970/0	CONFERIMENTO DI CAPITALE PER COSTITUZ.SOCIETA' PER GESTIONE UNICA CICLO INTEGRATO RIFIUTI SOLIDI URBANI- SPESA FINANZ. CON ENTRATE CORRENTI	0,00	previsione di competenza <i>di cui già impegnato*</i> previsione di cassa <i>a fondo pluriennale vincolato</i>	0,00	0,00	0,00	0,00
Totale Macroaggr. 204	Altri trasferimenti in conto capitale	0,00	previsione di competenza <i>di cui già impegnato*</i> previsione di cassa <i>a fondo pluriennale vincolato</i>	0,00	0,00	0,00	0,00
Totale Titolo 2	Spese in conto capitale	0,00	previsione di competenza <i>di cui già impegnato*</i> previsione di cassa <i>a fondo pluriennale vincolato</i>	0,00	0,00	0,00	0,00
Totale Programma 03	Rifiuti	0,00	previsione di competenza <i>di cui già impegnato*</i> previsione di cassa <i>a fondo pluriennale vincolato</i>	12.669,68	0,00	0,00	0,00
0904 Programma 04	Servizio idrico integrato						
Titolo 1	Spese correnti						
Macroaggregato 104	Trasferimenti correnti						
10904515850/0	QUOTA A CARICO COMUNE PER FUNZIONAMENTO EX ATO SERVIZIO IDRICO - COMPARTICIPAZIONE ALLE SPESE DI FUNZIONAMENTO	0,00	previsione di competenza <i>di cui già impegnato*</i> previsione di cassa <i>a fondo pluriennale vincolato</i>	0,00	0,00	0,00	0,00
Totale Macroaggr. 104	Trasferimenti correnti	0,00	previsione di competenza <i>di cui già impegnato*</i> previsione di cassa <i>a fondo pluriennale vincolato</i>	0,00	0,00	0,00	0,00
Totale Titolo 1	Spese correnti	0,00	previsione di competenza <i>di cui già impegnato*</i> previsione di cassa <i>a fondo pluriennale vincolato</i>	0,00	0,00	0,00	0,00
Titolo 2	Spese in conto capitale						
Macroaggregato 204	Altri trasferimenti in conto capitale						



Comune di Pontedera
Provincia di Pisa

SERVIZIO ORGANIZZAZIONE, CONTROLLI ED ENTI DERIVATI - Resp. DIRIGENTE 4° SETTORE
SERVIZIO ORGANIZZAZIONE, CONTROLLI ED ENTI DERIVATI - Resp. DIRIGENTE 4° SETTORE
SPESE PER MISSIONI, PROGRAMMI E MACROAGGREGATI PER CAPITOLI
ESERCIZIO 2017

MISSIONE PROGRAMMA TITOLO MACROAGGREGATO CAPITOLO	DENOMINAZIONE	RESIDUI PRESUNTI AL TERMINE DELL'ESERCIZIO 2016		PREVISIONI DEFINITIVE DELL'ANNO 2016			
					PREVISIONI ANNO 2017	PREVISIONI DELL'ANNO 2018	PREVISIONI DELL'ANNO 2019
209047002760/0	TRASF.DI CAPITALI PER SERV.IDRICO- TRASF.EROGAZ.INDENN.EX GESTORE PER QUOTE REL.VALORE DEI BENI NON ANCORA AMMORTIZZ.-FINANZ.ENTRATE	0,00	previsione di competenza <i>di cui già impegnato*</i> previsione di cassa <i>a fondo pluriennale vincolato</i>	318.020,40 318.020,40	206.248,49 206.248,49	0,00	0,00
Totale Macroaggr. 204	Altri trasferimenti in conto capitale	0,00	previsione di competenza <i>di cui già impegnato*</i> previsione di cassa <i>a fondo pluriennale vincolato</i>	318.020,40 318.020,40	206.248,49 206.248,49	0,00 0,00	0,00 0,00
Totale Titolo 2	Spese in conto capitale	0,00	previsione di competenza <i>di cui già impegnato*</i> previsione di cassa <i>a fondo pluriennale vincolato</i>	318.020,40 318.020,40	206.248,49 206.248,49	0,00 0,00	0,00 0,00
Totale Programma 04	Servizio idrico integrato	0,00	previsione di competenza <i>di cui già impegnato*</i> previsione di cassa <i>a fondo pluriennale vincolato</i>	318.020,40 318.020,40	206.248,49 206.248,49	0,00 0,00	0,00 0,00
Totale MISSIONE 09	Sviluppo sostenibile e tutela del territorio e dell'ambiente	6.390,25	previsione di competenza <i>di cui già impegnato*</i> previsione di cassa <i>a fondo pluriennale vincolato</i>	447.404,43 447.404,43 5.910,00	308.198,49 6.605,94 314.588,74	101.950,00 0,00	101.950,00 0,00



Comune di Pontedera

Provincia di Pisa

SERVIZIO ORGANIZZAZIONE, CONTROLLI ED ENTI DERIVATI - Resp. DIRIGENTE 4° SETTORE

SERVIZIO ORGANIZZAZIONE, CONTROLLI ED ENTI DERIVATI - Resp. DIRIGENTE 4° SETTORE

SPESE PER MISSIONI, PROGRAMMI E MACROAGGREGATI PER CAPITOLI

ESERCIZIO 2017

MISSIONE PROGRAMMA TITOLO MACROAGGREGATO CAPITOLO	DENOMINAZIONE	RESIDUI PRESUNTI AL TERMINE DELL'ESERCIZIO 2016		PREVISIONI DEFINITIVE DELL'ANNO 2016			
					PREVISIONI ANNO 2017	PREVISIONI DELL'ANNO 2018	PREVISIONI DELL'ANNO 2019
MISSIONE 10	Trasporti e diritto alla mobilità						
1005 Programma 05	Viabilità e infrastrutture stradali						
TITOLO 1	Spese correnti						
Macroaggregato 101	Redditi da lavoro dipendente						
110051005/0	SPESE PER IL PERSONALE DEL SERVIZIO VIABILITA' - STIPENDI ED ALTRI ASSEGNI FISSI AL PERSONALE DI RUOLO	5,56	previsione di competenza <i>di cui già impegnato*</i> previsione di cassa <i>a fondo pluriennale vincolato</i>	83.020,00 83.020,00	83.580,00 83.585,56	83.580,00	83.580,00
110051006/0	SPESE PER IL PERSONALE DEL SERVIZIO VIABILITA' - ASSEGNI AL NUCLEO	20,64	previsione di competenza <i>di cui già impegnato*</i> previsione di cassa <i>a fondo pluriennale vincolato</i>	750,00 750,00	750,00 770,64	750,00	750,00
1100510019/0	SPESE PER IL PERSONALE DEL SERVIZIO VIABILITA' - COMPENSI PER LAVORO STRAORDINARIO	4,98	previsione di competenza <i>di cui già impegnato*</i> previsione di cassa <i>a fondo pluriennale vincolato</i>	1.500,00 1.956,62	1.500,00 1.504,98	1.500,00	1.500,00
1100510020/0	SPESE PER IL PERSONALE DEL SERVIZIO VIABILITA' - FONDO PER IL MIGLIORAMENTO DELL'EFFICIENZA DEI SERVIZI	6.939,60	previsione di competenza <i>di cui già impegnato*</i> previsione di cassa <i>a fondo pluriennale vincolato</i>	18.595,78 18.859,64 5.900,00	10.250,00 17.189,60	10.250,00	10.250,00
1100510035/0	SPESE PER IL PERSONALE DEL SERVIZIO VIABILITA' - ONERI PREVIDENZIALI, ASSISTENZIALI E ASSICURATIVI A CARICO DEL COMUNE	1.560,48	previsione di competenza <i>di cui già impegnato*</i> previsione di cassa <i>a fondo pluriennale vincolato</i>	31.260,74 31.460,74 940,00	29.010,00 30.570,48	29.010,00	29.010,00
Totale Macroaggr. 101	Redditi da lavoro dipendente	8.531,26	previsione di competenza <i>di cui già impegnato*</i> previsione di cassa <i>a fondo pluriennale vincolato</i>	135.126,52 136.047,00 6.840,00	125.090,00 133.621,26	125.090,00 0,00	125.090,00 0,00
Macroaggregato 102	Imposte e tasse a carico dell'ente						
110057001100/0	IMPOSTE E TASSE RELATIVE AL SERVIZIO VIABILITA' - IRAP-IMPOSTA REGIONALE ATTIVITA' PRODUTTIVE	2.760,06	previsione di competenza <i>di cui già impegnato*</i> previsione di cassa <i>a fondo pluriennale vincolato</i>	9.270,00 9.391,01 2.160,00	8.110,00 10.870,06	8.110,00	8.110,00
Totale Macroaggr. 102	Imposte e tasse a carico dell'ente	2.760,06	previsione di competenza <i>di cui già impegnato*</i> previsione di cassa <i>a fondo pluriennale vincolato</i>	9.270,00 9.391,01 2.160,00	8.110,00 10.870,06	8.110,00 0,00	8.110,00 0,00
Totale Titolo 1	Spese correnti	11.291,32	previsione di competenza <i>di cui già impegnato*</i> previsione di cassa <i>a fondo pluriennale vincolato</i>	144.396,52 145.438,01 9.000,00	133.200,00 144.491,32	133.200,00 0,00	133.200,00 0,00
Totale Programma 05	Viabilità e infrastrutture stradali	11.291,32	previsione di competenza <i>di cui già impegnato*</i> previsione di cassa <i>a fondo pluriennale vincolato</i>	144.396,52 145.438,01 9.000,00	133.200,00 144.491,32	133.200,00 0,00	133.200,00 0,00
Totale MISSIONE 10	Trasporti e diritto alla mobilità	11.291,32	previsione di competenza <i>di cui già impegnato*</i> previsione di cassa <i>a fondo pluriennale vincolato</i>	144.396,52 145.438,01 9.000,00	133.200,00 144.491,32	133.200,00 0,00	133.200,00 0,00



Comune di Pontedera

Provincia di Pisa

SERVIZIO ORGANIZZAZIONE, CONTROLLI ED ENTI DERIVATI - Resp. DIRIGENTE 4° SETTORE

SERVIZIO ORGANIZZAZIONE, CONTROLLI ED ENTI DERIVATI - Resp. DIRIGENTE 4° SETTORE

SPESE PER MISSIONI, PROGRAMMI E MACROAGGREGATI PER CAPITOLI

ESERCIZIO 2017

MISSIONE PROGRAMMA TITOLO MACROAGGREGATO CAPITOLO	DENOMINAZIONE	RESIDUI PRESUNTI AL TERMINE DELL'ESERCIZIO 2016		PREVISIONI DEFINITIVE DELL'ANNO 2016	PREVISIONI		
					PREVISIONI ANNO 2017	PREVISIONI DELL'ANNO 2018	PREVISIONI DELL'ANNO 2019
MISSIONE 12	Diritti sociali, politiche sociali e famiglia						
1201 Programma 01	Interventi per l'infanzia e i minori e per asili nido						
TITOLO 1	Spese correnti						
Macroaggregato 101	Redditi da lavoro dipendente						
112011005/0	SPESE PER IL PERSONALE DELL'ASILO NIDO - STIPENDI ED ALTRI ASSEGNI FISSI AL PERSONALE DI RUOLO	0,00	previsione di competenza <i>di cui già impegnato*</i> previsione di cassa <i>a fondo pluriennale vincolato</i>	86.760,00 86.760,00	74.640,00 74.640,00	74.640,00 74.640,00	74.640,00 74.640,00
112011006/0	SPESE PER IL PERSONALE DELL'ASILO NIDO - ASSEGNI AL NUCLEO FAMILIARE	0,00	previsione di competenza <i>di cui già impegnato*</i> previsione di cassa <i>a fondo pluriennale vincolato</i>	3.100,00 3.100,00	3.100,00 3.100,00	3.100,00 3.100,00	3.100,00 3.100,00
1120110019/0	SPESE PER IL PERSONALE DELL'ASILO NIDO - COMPENSI PER LAVORO	600,00	previsione di competenza <i>di cui già impegnato*</i> previsione di cassa <i>a fondo pluriennale vincolato</i>	500,00 800,00	500,00 1.100,00	500,00 500,00	500,00 500,00
1120110020/0	SPESE PER IL PERSONALE DELL'ASILO NIDO - FONDO PER IL MIGLIORAMENTO DELL'EFFICIENZA DEI SERVIZI	7.500,00	previsione di competenza <i>di cui già impegnato*</i> previsione di cassa <i>a fondo pluriennale vincolato</i>	23.521,00 23.521,00 <i>7.500,00</i>	12.600,00 20.100,00	12.600,00 12.600,00	12.600,00 12.600,00
1120110035/0	SPESE PER IL PERSONALE DELL'ASILO NIDO - ONERI PREVIDENZIALI, ASSISTENZIALI E ASSICURATIVI A CARICO	1.089,07	previsione di competenza <i>di cui già impegnato*</i> previsione di cassa <i>a fondo pluriennale vincolato</i>	30.246,00 30.326,00 <i>674,84</i>	23.860,00 24.949,07	23.860,00 23.860,00	23.860,00 23.860,00
Totale Macroaggr. 101	Redditi da lavoro dipendente	9.189,07	previsione di competenza <i>di cui già impegnato*</i> previsione di cassa <i>a fondo pluriennale vincolato</i>	144.127,00 144.507,00 8.174,84	114.700,00 123.889,07	114.700,00 0,00	114.700,00 0,00
Macroaggregato 104	Trasferimenti correnti						
11201510872/0	TRASFERIMENTO ALL'UNIONE DEI COMUNI DELLA VALDERA QUOTE PERSONALE SERVIZIO ASILO NIDO - TRASFERIMENTO ALL'UNIONE DEI COMUNI DELLA VALDERA	0,00	previsione di competenza <i>di cui già impegnato*</i> previsione di cassa <i>a fondo pluriennale vincolato</i>	0,00 0,00	0,00 0,00	0,00 0,00	0,00 0,00
Totale Macroaggr. 104	Trasferimenti correnti	0,00	previsione di competenza <i>di cui già impegnato*</i> previsione di cassa <i>a fondo pluriennale vincolato</i>	0,00 0,00	0,00 0,00	0,00 0,00	0,00 0,00
Totale Titolo 1	Spese correnti	9.189,07	previsione di competenza <i>di cui già impegnato*</i> previsione di cassa <i>a fondo pluriennale vincolato</i>	144.127,00 144.507,00 8.174,84	114.700,00 123.889,07	114.700,00 0,00	114.700,00 0,00
Totale Programma 01	Interventi per l'infanzia e i minori e per asili nido	9.189,07	previsione di competenza <i>di cui già impegnato*</i> previsione di cassa <i>a fondo pluriennale vincolato</i>	144.127,00 144.507,00 8.174,84	114.700,00 123.889,07	114.700,00 0,00	114.700,00 0,00
1206 Programma 06	Interventi per il diritto alla casa						
TITOLO 1	Spese correnti						
Macroaggregato 101	Redditi da lavoro dipendente						
112061015/0	SPESE PER IL PERSONALE DEL SERVIZIO CASA - STIPENDI ED ALTRI ASSEGNI FISSI AL PERSONALE DI RUOLO	788,17	previsione di competenza <i>di cui già impegnato*</i>	51.990,00	52.370,00	52.370,00	52.370,00



Comune di Pontedera

Provincia di Pisa

SERVIZIO ORGANIZZAZIONE, CONTROLLI ED ENTI DERIVATI - Resp. DIRIGENTE 4° SETTORE

SERVIZIO ORGANIZZAZIONE, CONTROLLI ED ENTI DERIVATI - Resp. DIRIGENTE 4° SETTORE

SPESE PER MISSIONI, PROGRAMMI E MACROAGGREGATI PER CAPITOLI

ESERCIZIO 2017

MISSIONE PROGRAMMA TITOLO MACROAGGREGATO CAPITOLO	DENOMINAZIONE	RESIDUI PRESUNTI AL TERMINE DELL'ESERCIZIO 2016		PREVISIONI DEFINITIVE DELL'ANNO 2016			
					PREVISIONI ANNO 2017	PREVISIONI DELL'ANNO 2018	PREVISIONI DELL'ANNO 2019
			previsione di cassa <i>a fondo pluriennale vincolato</i>	51.990,00	53.158,17		
112061016/0	SPESE PER IL PERSONALE DEL SERVIZIO CASA - ASSEGNI AL NUCLEO FAMILIARE	0,00	previsione di competenza <i>di cui già impegnato*</i> previsione di cassa <i>a fondo pluriennale vincolato</i>	0,00 0,00	0,00 0,00	0,00	0,00
1120610119/0	SPESE PER IL PERSONALE DEL SERVIZIO CASA - COMPENSI PER LAVORO	300,00	previsione di competenza <i>di cui già impegnato*</i> previsione di cassa <i>a fondo pluriennale vincolato</i>	500,00 500,00	500,00 800,00	500,00	500,00
1120610120/0	SPESE PER IL PERSONALE DEL SERVIZIO CASA - FONDO PER IL MIGLIORAMENTO DELL'EFFICIENZA DEI SERVIZI	1.500,00	previsione di competenza <i>di cui già impegnato*</i> previsione di cassa <i>a fondo pluriennale vincolato</i>	17.070,42 17.070,42 1.500,00	11.420,00 4.187,50 12.920,00	11.420,00	11.420,00
1120610135/0	SPESE PER IL PERSONALE DEL SERVIZIO CASA - ONERI PREVIDENZIALI, ASSISTENZIALI E ASSICURATIVI A CARICO	2.442,37	previsione di competenza <i>di cui già impegnato*</i> previsione di cassa <i>a fondo pluriennale vincolato</i>	20.512,89 20.512,89 56,92	17.450,00 1.046,66 19.892,37	17.450,00	17.450,00
Totale Macroaggr. 101	Redditi da lavoro dipendente	5.030,54	previsione di competenza <i>di cui già impegnato*</i> previsione di cassa <i>a fondo pluriennale vincolato</i>	90.073,31 90.073,31 1.556,92	81.740,00 5.234,16 86.770,54	81.740,00 0,00	81.740,00 0,00
Macroaggregato 102	Imposte e tasse a carico dell'ente						
112067011100/0	IMPOSTE E TASSE RELATIVE AL SERVIZIO CASA - IRAP-IMPOSTA REGIONALE ATTIVITA' PRODUTTIVE	1.410,10	previsione di competenza <i>di cui già impegnato*</i> previsione di cassa <i>a fondo pluriennale vincolato</i>	6.781,42 6.781,42 326,29	5.470,00 355,94 6.880,10	5.470,00	5.470,00
Totale Macroaggr. 102	Imposte e tasse a carico dell'ente	1.410,10	previsione di competenza <i>di cui già impegnato*</i> previsione di cassa <i>a fondo pluriennale vincolato</i>	6.781,42 6.781,42 326,29	5.470,00 355,94 6.880,10	5.470,00 0,00	5.470,00 0,00
Totale Titolo 1	Spese correnti	6.440,64	previsione di competenza <i>di cui già impegnato*</i> previsione di cassa <i>a fondo pluriennale vincolato</i>	96.854,73 96.854,73 1.883,21	87.210,00 5.590,10 93.650,64	87.210,00 0,00	87.210,00 0,00
Totale Programma 06	Interventi per il diritto alla casa	6.440,64	previsione di competenza <i>di cui già impegnato*</i> previsione di cassa <i>a fondo pluriennale vincolato</i>	96.854,73 96.854,73 1.883,21	87.210,00 5.590,10 93.650,64	87.210,00 0,00	87.210,00 0,00
1207 Programma 07	Programmazione e governo della rete dei servizi socio-sanitari e sociali						
TITOLO 1	Spese correnti						
Macroaggregato 101	Redditi da lavoro dipendente						
112071005/0	SPESE PER IL PERSONALE DEL SERVIZIO ASSISTENZA E BENEFICIENZA - STIPENDI ED ALTRI ASSEGNI FISSI AL PERSONALE DI RUOLO	0,00	previsione di competenza <i>di cui già impegnato*</i> previsione di cassa <i>a fondo pluriennale vincolato</i>	87.510,00 87.510,00	88.090,00 88.090,00	88.090,00	88.090,00
112071006/0	SPESE PER IL PERSONALE DEL SERVIZIO ASSISTENZA E BENEFICIENZA - ASSEGNI AL NUCLEO FAMILIARE	0,00	previsione di competenza <i>di cui già impegnato*</i> previsione di cassa <i>a fondo pluriennale vincolato</i>	0,00 0,00	0,00 0,00	0,00	0,00



Comune di Pontedera

Provincia di Pisa

SERVIZIO ORGANIZZAZIONE, CONTROLLI ED ENTI DERIVATI - Resp. DIRIGENTE 4° SETTORE

SERVIZIO ORGANIZZAZIONE, CONTROLLI ED ENTI DERIVATI - Resp. DIRIGENTE 4° SETTORE

SPESE PER MISSIONI, PROGRAMMI E MACROAGGREGATI PER CAPITOLI

ESERCIZIO 2017

MISSIONE PROGRAMMA TITOLO MACROAGGREGATO CAPITOLO	DENOMINAZIONE	RESIDUI PRESUNTI AL TERMINE DELL'ESERCIZIO 2016		PREVISIONI DEFINITIVE DELL'ANNO 2016			
					PREVISIONI ANNO 2017	PREVISIONI DELL'ANNO 2018	PREVISIONI DELL'ANNO 2019
1120710010/0	SPESE PER IL PERSONALE DEL SERVIZIO ASSISTENZA E BENEFICIENZA - STIPENDI ED ALTRI ASSEGNI FISSI AL PERSONALE STRAORDINARIO	0,00	previsione di competenza <i>di cui già impegnato*</i> previsione di cassa <i>a fondo pluriennale vincolato</i>	0,00 0,00	0,00 0,00	0,00 0,00	
1120710019/0	SPESE PER IL PERSONALE DEL SERVIZIO ASSISTENZA E BENEFICIENZA - COMPENSI PER LAVORO STRAORDINARIO	934,61	previsione di competenza <i>di cui già impegnato*</i> previsione di cassa <i>a fondo pluriennale vincolato</i>	700,00 1.184,61	1.200,00 2.134,61	1.200,00 1.200,00	
1120710020/0	SPESE PER IL PERSONALE DEL SERVIZIO ASSISTENZA E BENEFICIENZA - FONDO PER IL MIGLIORAMENTO DELL'EFFICIENZA DEI SERVIZI	6.000,00	previsione di competenza <i>di cui già impegnato*</i> previsione di cassa <i>a fondo pluriennale vincolato</i>	14.132,39 14.132,39 6.000,00	8.680,00 14.680,00	8.680,00 8.680,00	
1120710035/0	SPESE PER IL PERSONALE DEL SERVIZIO ASSISTENZA E BENEFICIENZA - ONERI PREVIDENZIALI, ASSISTENZIALI E ASSICURATIVI A CARICO DEL COMUNE	1.552,74	previsione di competenza <i>di cui già impegnato*</i> previsione di cassa <i>a fondo pluriennale vincolato</i>	27.780,00 27.838,80 1.552,74	28.070,00 29.622,74	28.070,00 28.070,00	
Totale Macroaggr. 101	Redditi da lavoro dipendente	8.487,35	previsione di competenza <i>di cui già impegnato*</i> previsione di cassa <i>a fondo pluriennale vincolato</i>	130.122,39 130.665,80 7.552,74	126.040,00 134.527,35	126.040,00 0,00 0,00	
Macroaggregato 102	Imposte e tasse a carico dell'ente						
112077001100/0	IMPOSTE E TASSE RELATIVE AL SERVIZIO ASSISTENZA E BENEFICIENZA - IRAP- IMPOSTA REGIONALE ATTIVITA' PRODUTTIVE	764,92	previsione di competenza <i>di cui già impegnato*</i> previsione di cassa <i>a fondo pluriennale vincolato</i>	8.350,00 8.502,90 500,00	8.440,00 9.204,92	8.440,00 0,00 0,00	
Totale Macroaggr. 102	Imposte e tasse a carico dell'ente	764,92	previsione di competenza <i>di cui già impegnato*</i> previsione di cassa <i>a fondo pluriennale vincolato</i>	8.350,00 8.502,90 500,00	8.440,00 9.204,92	8.440,00 0,00 0,00	
Macroaggregato 103	Acquisto di beni e servizi						
11207300303/0	PRESTAZIONI DI SERVIZI PER SERVIZIO ASSISTENZA E BENEFICIENZA - INDENNITA' E RIMBORSO SPESE PER MISSIONI EFFETTUATE DAL PERSONALE	0,00	previsione di competenza <i>di cui già impegnato*</i> previsione di cassa <i>a fondo pluriennale vincolato</i>	0,00 0,00	0,00 0,00	0,00 0,00	
Totale Macroaggr. 103	Acquisto di beni e servizi	0,00	previsione di competenza <i>di cui già impegnato*</i> previsione di cassa <i>a fondo pluriennale vincolato</i>	0,00 0,00	0,00 0,00	0,00 0,00	
Totale Titolo 1	Spese correnti	9.252,27	previsione di competenza <i>di cui già impegnato*</i> previsione di cassa <i>a fondo pluriennale vincolato</i>	138.472,39 139.168,70 8.052,74	134.480,00 143.732,27	134.480,00 0,00 0,00	
Totale Programma 07	Programmazione e governo della rete dei servizi socio-sanitari e sociali	9.252,27	previsione di competenza <i>di cui già impegnato*</i> previsione di cassa <i>a fondo pluriennale vincolato</i>	138.472,39 139.168,70 8.052,74	134.480,00 143.732,27	134.480,00 0,00 0,00	
1209 Programma 09	Servizio necroscopico e cimiteriale						
Titolo 1	Spese correnti						
Macroaggregato 101	Redditi da lavoro dipendente						



Comune di Pontedera

Provincia di Pisa

SERVIZIO ORGANIZZAZIONE, CONTROLLI ED ENTI DERIVATI - Resp. DIRIGENTE 4° SETTORE

SERVIZIO ORGANIZZAZIONE, CONTROLLI ED ENTI DERIVATI - Resp. DIRIGENTE 4° SETTORE

SPESE PER MISSIONI, PROGRAMMI E MACROAGGREGATI PER CAPITOLI

ESERCIZIO 2017

MISSIONE PROGRAMMA TITOLO MACROAGGREGATO CAPITOLO	DENOMINAZIONE	RESIDUI PRESUNTI AL TERMINE DELL'ESERCIZIO 2016		PREVISIONI DEFINITIVE DELL'ANNO 2016	PREVISIONI		
					PREVISIONI ANNO 2017	PREVISIONI DELL'ANNO 2018	PREVISIONI DELL'ANNO 2019
112091005/0	SPESE PER IL PERSONALE SERVIZIO NECROSCOPICO E CIMITERIALE - STIPENDI ED ALTRI ASSEGNI FISSI AL PERSONALE DI RUOLO	0,00	previsione di competenza <i>di cui già impegnato*</i> previsione di cassa <i>a fondo pluriennale vincolato</i>	108.370,00 108.370,00	109.160,00 109.160,00	109.160,00 109.160,00	
112091006/0	SPESE PER IL PERSONALE SERVIZIO NECROSCOPICO E CIMITERIALE - ASSEGNI AL NUCLEO FAMILIARE	90,64	previsione di competenza <i>di cui già impegnato*</i> previsione di cassa <i>a fondo pluriennale vincolato</i>	833,00 833,00	1.120,00 1.210,64	1.120,00 1.120,00	
121091006/0	ASSEGNI AL NUCLEO FAMILIARE	0,00	previsione di competenza <i>di cui già impegnato*</i> previsione di cassa <i>a fondo pluriennale vincolato</i>	287,00 287,00	0,00 0,00	0,00 0,00	
1120910010/0	SPESE PER IL PERSONALE SERVIZIO NECROSCOPICO E CIMITERIALE - STIPENDI ED ALTRI ASSEGNI FISSI AL PERSONALE STRAORDINARIO	0,00	previsione di competenza <i>di cui già impegnato*</i> previsione di cassa <i>a fondo pluriennale vincolato</i>	0,00 0,00	0,00 0,00	0,00 0,00	
1120910019/0	SPESE PER IL PERSONALE SERVIZIO NECROSCOPICO E CIMITERIALE - COMPENSI PER LAVORO STRAORDINARIO	2.373,37	previsione di competenza <i>di cui già impegnato*</i> previsione di cassa <i>a fondo pluriennale vincolato</i>	2.000,00 3.989,96	2.000,00 4.373,37	2.000,00 2.000,00	
1120910020/0	SPESE PER IL PERSONALE SERVIZIO NECROSCOPICO E CIMITERIALE - FONDO PER IL MIGLIORAMENTO DELL'EFFICIENZA DEI SERVIZI	11.353,52	previsione di competenza <i>di cui già impegnato*</i> previsione di cassa <i>a fondo pluriennale vincolato</i>	28.223,95 30.651,51 11.110,00	21.990,00 33.343,52	21.990,00 21.990,00	
1120910035/0	SPESE PER IL PERSONALE SERVIZIO NECROSCOPICO E CIMITERIALE - ONERI PREVIDENZIALI, ASSISTENZIALI E ASSICURATIVI A CARICO DEL COMUNE	4.191,46	previsione di competenza <i>di cui già impegnato*</i> previsione di cassa <i>a fondo pluriennale vincolato</i>	42.750,14 43.850,14 2.788,86	39.820,00 44.011,46	39.820,00 39.820,00	
Totale Macroaggr. 101	Redditi da lavoro dipendente	18.008,99	previsione di competenza <i>di cui già impegnato*</i> previsione di cassa <i>a fondo pluriennale vincolato</i>	182.464,09 187.981,61 13.898,86	174.090,00 192.098,99	174.090,00 0,00 0,00	
Macroaggregato 102	Imposte e tasse a carico dell'ente						
112097001100/0	IMPOSTE E TASSE PER SERVIZIO NECROSCOPICO E CIMITERIALE - IRAP- IMPOSTA REGIONALE ATTIVITA' PRODUTTIVE	1.531,47	previsione di competenza <i>di cui già impegnato*</i> previsione di cassa <i>a fondo pluriennale vincolato</i>	10.600,00 11.000,00 1.170,00	9.740,00 11.271,47	9.740,00 9.740,00	
Totale Macroaggr. 102	Imposte e tasse a carico dell'ente	1.531,47	previsione di competenza <i>di cui già impegnato*</i> previsione di cassa <i>a fondo pluriennale vincolato</i>	10.600,00 11.000,00 1.170,00	9.740,00 11.271,47	9.740,00 0,00 0,00	
Totale Titolo 1	Spese correnti	19.540,46	previsione di competenza <i>di cui già impegnato*</i> previsione di cassa <i>a fondo pluriennale vincolato</i>	193.064,09 198.981,61 15.068,86	183.830,00 203.370,46	183.830,00 0,00 0,00	
Totale Programma 09	Servizio necroscopico e cimiteriale	19.540,46	previsione di competenza <i>di cui già impegnato*</i> previsione di cassa <i>a fondo pluriennale vincolato</i>	193.064,09 198.981,61 15.068,86	183.830,00 203.370,46	183.830,00 0,00 0,00	



Comune di Pontedera
Provincia di Pisa

SERVIZIO ORGANIZZAZIONE, CONTROLLI ED ENTI DERIVATI - Resp. DIRIGENTE 4° SETTORE
SERVIZIO ORGANIZZAZIONE, CONTROLLI ED ENTI DERIVATI - Resp. DIRIGENTE 4° SETTORE
SPESE PER MISSIONI, PROGRAMMI E MACROAGGREGATI PER CAPITOLI
ESERCIZIO 2017

MISSIONE PROGRAMMA TITOLO MACROAGGREGATO CAPITOLO	DENOMINAZIONE	RESIDUI PRESUNTI AL TERMINE DELL'ESERCIZIO 2016		PREVISIONI DEFINITIVE DELL'ANNO 2016			
					PREVISIONI ANNO 2017	PREVISIONI DELL'ANNO 2018	PREVISIONI DELL'ANNO 2019
<i>Totale MISSIONE 12</i>	<i>Diritti sociali, politiche sociali e famiglia</i>	44.422,44	previsione di competenza <i>di cui già impegnato*</i>	572.518,21	520.220,00	520.220,00	520.220,00
			previsione di cassa	579.512,04	5.590,10	0,00	0,00
			<i>a fondo pluriennale vincolato</i>	33.179,65	564.642,44		



Comune di Pontedera

Provincia di Pisa

SERVIZIO ORGANIZZAZIONE, CONTROLLI ED ENTI DERIVATI - Resp. DIRIGENTE 4° SETTORE

SERVIZIO ORGANIZZAZIONE, CONTROLLI ED ENTI DERIVATI - Resp. DIRIGENTE 4° SETTORE

SPESE PER MISSIONI, PROGRAMMI E MACROAGGREGATI PER CAPITOLI

ESERCIZIO 2017

MISSIONE PROGRAMMA TITOLO MACROAGGREGATO CAPITOLO	DENOMINAZIONE	RESIDUI PRESUNTI AL TERMINE DELL'ESERCIZIO 2016		PREVISIONI DEFINITIVE DELL'ANNO 2016			
					PREVISIONI ANNO 2017	PREVISIONI DELL'ANNO 2018	PREVISIONI DELL'ANNO 2019
MISSIONE 14	Sviluppo economico e competitività						
1402 Programma 02	Commercio - reti distributive - tutela dei consumatori						
TITOLO 1	Spese correnti						
Macroaggregato 101	Redditi da lavoro dipendente						
114021005/0	SPESE PER IL PERSONALE DEL SERVIZIO SVILUPPO ECONOMICO - STIPENDI ED ALTRI ASSEGNI FISSI AL PERSONALE DI	64,99	previsione di competenza <i>di cui già impegnato*</i> previsione di cassa <i>a fondo pluriennale vincolato</i>	112.040,00 112.040,00	112.770,00 112.834,99	112.770,00	112.770,00
114021006/0	SPESE PER IL PERSONALE DEL SERVIZIO SVILUPPO ECONOMICO - ASSEGNI AL NUCLEO FAMILIARE	1.563,62	previsione di competenza <i>di cui già impegnato*</i> previsione di cassa <i>a fondo pluriennale vincolato</i>	1.400,00 2.185,40	1.400,00 2.963,62	1.400,00	1.400,00
1140210019/0	SPESE PER IL PERSONALE DEL SERVIZIO SVILUPPO ECONOMICO - COMPENSI PER LAVORO STRAORDINARIO	726,49	previsione di competenza <i>di cui già impegnato*</i> previsione di cassa <i>a fondo pluriennale vincolato</i>	1.000,00 1.165,44	500,00 1.226,49	500,00	500,00
1140210020/0	SPESE PER IL PERSONALE DEL SERVIZIO SVILUPPO ECONOMICO - FONDO PER IL MIGLIORAMENTO DELL'EFFICIENZA DEI SERVIZI	9.145,52	previsione di competenza <i>di cui già impegnato*</i> previsione di cassa <i>a fondo pluriennale vincolato</i>	21.933,27 21.933,27 7.500,00	10.750,00 19.895,52	10.750,00	10.750,00
1140210035/0	SPESE PER IL PERSONALE DEL SERVIZIO SVILUPPO ECONOMICO - ONERI PREVIDENZIALI, ASSISTENZIALI E ASSICURATIVI A CARICO DEL COMUNE	4.927,05	previsione di competenza <i>di cui già impegnato*</i> previsione di cassa <i>a fondo pluriennale vincolato</i>	38.766,68 38.846,68 1.977,65	33.460,00 38.387,05	33.460,00	33.460,00
Totale Macroaggr. 101	Redditi da lavoro dipendente	16.427,67	previsione di competenza <i>di cui già impegnato*</i> previsione di cassa <i>a fondo pluriennale vincolato</i>	175.139,95 176.170,79 9.477,65	158.880,00 175.307,67	158.880,00 0,00	158.880,00 0,00
Macroaggregato 102	Imposte e tasse a carico dell'ente						
114027001100/0	IMPOSTE E TASSE RELATIVE AL SERVIZIO SVILUPPO ECONOMICO - IRAP-IMPOSTA REGIONALE ATTIVITA' PRODUTTIVE	919,21	previsione di competenza <i>di cui già impegnato*</i> previsione di cassa <i>a fondo pluriennale vincolato</i>	11.600,00 11.650,00 719,72	10.550,00 11.469,21	10.550,00	10.550,00
Totale Macroaggr. 102	Imposte e tasse a carico dell'ente	919,21	previsione di competenza <i>di cui già impegnato*</i> previsione di cassa <i>a fondo pluriennale vincolato</i>	11.600,00 11.650,00 719,72	10.550,00 11.469,21	10.550,00 0,00	10.550,00 0,00
Macroaggregato 103	Acquisto di beni e servizi						
11402300303/0	PRESTAZIONE DI SERVIZI PER IL SERVIZIO SVILUPPO ECONOMICO - INDENNITA' E RIMBORSO SPESE PER MISSIONI EFFETTUATE DAL PERSONALE	0,00	previsione di competenza <i>di cui già impegnato*</i> previsione di cassa <i>a fondo pluriennale vincolato</i>	0,00 0,00	0,00 0,00	0,00	0,00
Totale Macroaggr. 103	Acquisto di beni e servizi	0,00	previsione di competenza <i>di cui già impegnato*</i> previsione di cassa <i>a fondo pluriennale vincolato</i>	0,00 0,00	0,00 0,00	0,00 0,00	0,00 0,00



Comune di Pontedera
Provincia di Pisa

SERVIZIO ORGANIZZAZIONE, CONTROLLI ED ENTI DERIVATI - Resp. DIRIGENTE 4° SETTORE
SERVIZIO ORGANIZZAZIONE, CONTROLLI ED ENTI DERIVATI - Resp. DIRIGENTE 4° SETTORE
SPESE PER MISSIONI, PROGRAMMI E MACROAGGREGATI PER CAPITOLI
ESERCIZIO 2017

MISSIONE PROGRAMMA TITOLO MACROAGGREGATO CAPITOLO	DENOMINAZIONE	RESIDUI PRESUNTI AL TERMINE DELL'ESERCIZIO 2016		PREVISIONI DEFINITIVE DELL'ANNO 2016			
					PREVISIONI ANNO 2017	PREVISIONI DELL'ANNO 2018	PREVISIONI DELL'ANNO 2019
Totale Titolo 1	Spese correnti	17.346,88	previsione di competenza <i>di cui già impegnato*</i> previsione di cassa <i>a fondo pluriennale vincolato</i>	186.739,95 187.820,79 10.197,37	169.430,00	169.430,00 0,00	169.430,00 0,00
TITOLO 2	Spese in conto capitale						
Macroaggregato 202	Investimenti fissi lordi e acquisto di terreni						
214021002122/0	ACQ.E COST.BENI IMMOB.PER FIERE, MERCATI E SERV.CONNESSI(SER.RIL.FINI IVA)-RIST.E MANUT.STRAORD.BENI IMMOB.- SP.FIN.CONTRIB.DA VARI ENTI S.P.	0,00	previsione di competenza <i>di cui già impegnato*</i> previsione di cassa <i>a fondo pluriennale vincolato</i>	0,00 0,00 0,00	0,00	0,00	0,00
214025002545/0	ACQUISIZ.BENI MOBILI,MACCH.,ATTREZZA.PER FIERE E MERCATI-ACQ.ATTREZZ.PER MERCATO PRODUTTORI-SP.FIN.CONTRIB.DA	0,00	previsione di competenza <i>di cui già impegnato*</i> previsione di cassa <i>a fondo pluriennale vincolato</i>	0,00 0,00 0,00	0,00	0,00	0,00
Totale Macroaggr. 202	Investimenti fissi lordi e acquisto di terreni	0,00	previsione di competenza <i>di cui già impegnato*</i> previsione di cassa <i>a fondo pluriennale vincolato</i>	0,00 0,00 0,00	0,00	0,00	0,00
Totale Titolo 2	Spese in conto capitale	0,00	previsione di competenza <i>di cui già impegnato*</i> previsione di cassa <i>a fondo pluriennale vincolato</i>	0,00 0,00 0,00	0,00	0,00	169.430,00 0,00
Totale Programma 02	Commercio - reti distributive - tutela dei consumatori	17.346,88	previsione di competenza <i>di cui già impegnato*</i> previsione di cassa <i>a fondo pluriennale vincolato</i>	186.739,95 187.820,79 10.197,37	169.430,00	169.430,00 0,00	169.430,00 0,00
Totale MISSIONE 14	Sviluppo economico e competitività	17.346,88	previsione di competenza <i>di cui già impegnato*</i> previsione di cassa <i>a fondo pluriennale vincolato</i>	186.739,95 187.820,79 10.197,37	169.430,00	169.430,00 0,00	169.430,00 0,00



Comune di Pontedera
Provincia di Pisa

SERVIZIO ORGANIZZAZIONE, CONTROLLI ED ENTI DERIVATI - Resp. DIRIGENTE 4° SETTORE
SERVIZIO ORGANIZZAZIONE, CONTROLLI ED ENTI DERIVATI - Resp. DIRIGENTE 4° SETTORE
SPESE PER MISSIONI, PROGRAMMI E MACROAGGREGATI PER CAPITOLI
ESERCIZIO 2017

MISSIONE PROGRAMMA TITOLO MACROAGGREGATO CAPITOLO	DENOMINAZIONE	RESIDUI PRESUNTI AL TERMINE DELL'ESERCIZIO 2016		PREVISIONI DEFINITIVE DELL'ANNO 2016			
					PREVISIONI ANNO 2017	PREVISIONI DELL'ANNO 2018	PREVISIONI DELL'ANNO 2019
MISSIONE 19	Relazioni internazionali						
1901 Programma 01	Relazioni internazionali e Cooperazione allo sviluppo						
Titolo 2	Spese in conto capitale						
Macroaggregato 202	Investimenti fissi lordi e acquisto di terreni						
219015002550/0	ACQUISIZ. BENI MOBILI, MACCHINE,ATTREZZ.PER UFF.COOPERAZ.INTERN.LE - IMP.PROV.COMPREN.PEEP PER TRASF.DA	0,00	previsione di competenza <i>di cui già impegnato*</i> previsione di cassa <i>a fondo pluriennale vincolato</i>	0,00 0,00 0,00	0,00 0,00 0,00	0,00 0,00 0,00	0,00 0,00 0,00
Totale Macroaggr. 202	Investimenti fissi lordi e acquisto di terreni	0,00	previsione di competenza <i>di cui già impegnato*</i> previsione di cassa <i>a fondo pluriennale vincolato</i>	0,00 0,00 0,00	0,00 0,00 0,00	0,00 0,00 0,00	0,00 0,00 0,00
Totale Titolo 2	Spese in conto capitale	0,00	previsione di competenza <i>di cui già impegnato*</i> previsione di cassa <i>a fondo pluriennale vincolato</i>	0,00 0,00 0,00	0,00 0,00 0,00	0,00 0,00 0,00	0,00 0,00 0,00
Totale Programma 01	Relazioni internazionali e Cooperazione allo sviluppo	0,00	previsione di competenza <i>di cui già impegnato*</i> previsione di cassa <i>a fondo pluriennale vincolato</i>	0,00 0,00 0,00	0,00 0,00 0,00	0,00 0,00 0,00	0,00 0,00 0,00
Totale MISSIONE 19	Relazioni internazionali	0,00	previsione di competenza <i>di cui già impegnato*</i> previsione di cassa <i>a fondo pluriennale vincolato</i>	0,00 0,00 0,00	0,00 0,00 0,00	0,00 0,00 0,00	0,00 0,00 0,00



Comune di Pontedera
Provincia di Pisa

SERVIZIO ORGANIZZAZIONE, CONTROLLI ED ENTI DERIVATI - Resp. DIRIGENTE 4° SETTORE
SERVIZIO ORGANIZZAZIONE, CONTROLLI ED ENTI DERIVATI - Resp. DIRIGENTE 4° SETTORE
SPESE PER MISSIONI, PROGRAMMI E MACROAGGREGATI PER CAPITOLI
ESERCIZIO 2017

MISSIONE PROGRAMMA TITOLO MACROAGGREGATO CAPITOLO	DENOMINAZIONE	RESIDUI PRESUNTI AL TERMINE DELL'ESERCIZIO 2016		PREVISIONI DEFINITIVE DELL'ANNO 2016			
					PREVISIONI ANNO 2017	PREVISIONI DELL'ANNO 2018	PREVISIONI DELL'ANNO 2019
MISSIONE 20	Fondi e accantonamenti						
2003 Programma 03	Altri fondi						
Titolo 1	Spese correnti						
Macroaggregato 110	Altre spese correnti						
120039901415/0	FONDO VINCOLATO PER PERDITA SOCIETA' PARTECIPATE	0,00	previsione di competenza di cui già impegnato* previsione di cassa a fondo pluriennale vincolato	10.925,95 10.925,95	22.405,27 22.405,27	22.405,27 0,00	22.405,27 0,00
Totale Macroaggr. 110	Altre spese correnti	0,00	previsione di competenza di cui già impegnato* previsione di cassa a fondo pluriennale vincolato	10.925,95 10.925,95	22.405,27 22.405,27	22.405,27 0,00	22.405,27 0,00
Totale Titolo 1	Spese correnti	0,00	previsione di competenza di cui già impegnato* previsione di cassa a fondo pluriennale vincolato	10.925,95 10.925,95	22.405,27 22.405,27	22.405,27 0,00	22.405,27 0,00
Totale Programma 03	Altri fondi	0,00	previsione di competenza di cui già impegnato* previsione di cassa a fondo pluriennale vincolato	10.925,95 10.925,95	22.405,27 22.405,27	22.405,27 0,00	22.405,27 0,00
Totale MISSIONE 20	Fondi e accantonamenti	0,00	previsione di competenza di cui già impegnato* previsione di cassa a fondo pluriennale vincolato	10.925,95 10.925,95	22.405,27 22.405,27	22.405,27 0,00	22.405,27 0,00



Comune di Pontedera

Provincia di Pisa

SERVIZIO ORGANIZZAZIONE, CONTROLLI ED ENTI DERIVATI - Resp. DIRIGENTE 4° SETTORE

SERVIZIO ORGANIZZAZIONE, CONTROLLI ED ENTI DERIVATI - Resp. DIRIGENTE 4° SETTORE

SPESE PER MISSIONI, PROGRAMMI E MACROAGGREGATI PER CAPITOLI

ESERCIZIO 2017

MISSIONE PROGRAMMA TITOLO MACROAGGREGATO CAPITOLO	DENOMINAZIONE	RESIDUI PRESUNTI AL TERMINE DELL'ESERCIZIO 2016		PREVISIONI DEFINITIVE DELL'ANNO 2016			
					PREVISIONI ANNO 2017	PREVISIONI DELL'ANNO 2018	PREVISIONI DELL'ANNO 2019
MISSIONE 99	Servizi per conto terzi						
9901 Programma 01	Servizi per conto terzi - partite di giro						
TITOLO 7	Uscite per conto terzi e partite di giro						
Macroaggregato 701	Uscite per partite di giro						
99014010/0	RITENUTE PREVIDENZIALI ED ASSISTENZIALI AL PERSONALE	113.025,98	previsione di competenza di cui già impegnato* previsione di cassa a fondo pluriennale vincolato	1.033.000,00 1.033.219,85	1.033.000,00 1.146.025,98	1.033.000,00	1.033.000,00
99014020/0	RITENUTE ERARIALI SU REDDITI DA LAVORO DIPENDENTE	301.258,62	previsione di competenza di cui già impegnato* previsione di cassa a fondo pluriennale vincolato	2.500.000,00 2.500.000,00	2.500.000,00 2.801.258,62	2.500.000,00	2.500.000,00
99014030/0	ALTRE RITENUTE AL PERSONALE PER CONTO DI TERZI	56.116,65	previsione di competenza di cui già impegnato* previsione di cassa a fondo pluriennale vincolato	260.000,00 273.323,14	260.000,00 316.116,65	260.000,00	260.000,00
Totale Macroaggr. 701	Uscite per partite di giro	470.401,25	previsione di competenza di cui già impegnato* previsione di cassa a fondo pluriennale vincolato	3.793.000,00 3.806.542,99	3.793.000,00 4.263.401,25	3.793.000,00 0,00	3.793.000,00 0,00
Macroaggregato 702	Uscite per conto terzi						
99014071/0	RESTITUZIONE DI DEPOSITI PER SPESE CONTRATTUALI	8.115,00	previsione di competenza di cui già impegnato* previsione di cassa a fondo pluriennale vincolato	4.000.000,00 4.000.000,00	4.000.000,00 4.008.115,00	4.000.000,00	4.000.000,00
Totale Macroaggr. 702	Uscite per conto terzi	8.115,00	previsione di competenza di cui già impegnato* previsione di cassa a fondo pluriennale vincolato	4.000.000,00 4.000.000,00	4.000.000,00 4.008.115,00	4.000.000,00 0,00	4.000.000,00 0,00
Totale Titolo 7	Uscite per conto terzi e partite di giro	478.516,25	previsione di competenza di cui già impegnato* previsione di cassa a fondo pluriennale vincolato	7.793.000,00 7.806.542,99	7.793.000,00 8.271.516,25	7.793.000,00 0,00	7.793.000,00 0,00
Totale Programma 01	Servizi per conto terzi - partite di giro	478.516,25	previsione di competenza di cui già impegnato* previsione di cassa a fondo pluriennale vincolato	7.793.000,00 7.806.542,99	7.793.000,00 8.271.516,25	7.793.000,00 0,00	7.793.000,00 0,00
Totale MISSIONE 99	Servizi per conto terzi	478.516,25	previsione di competenza di cui già impegnato* previsione di cassa a fondo pluriennale vincolato	7.793.000,00 7.806.542,99	7.793.000,00 8.271.516,25	7.793.000,00 0,00	7.793.000,00 0,00
TOTALE MISSIONI		1.288.636,17	previsione di competenza di cui già impegnato* previsione di cassa a fondo pluriennale vincolato	15.594.895,17 15.717.628,46 492.266,22	14.895.950,53 16.184.586,70	14.689.702,04 0,00	14.689.702,04 0,00
TOTALE GENERALE DELLE SPESE		1.288.636,17	previsione di competenza di cui già impegnato* previsione di cassa a fondo pluriennale vincolato	15.594.895,17 15.717.628,46 492.266,22	14.895.950,53 16.184.586,70	14.689.702,04 0,00	14.689.702,04 0,00



Comune di Pontedera

Provincia di Pisa

SERVIZIO SEGRETERIA GENERALE E CONTRATTI - Resp. DIRIGENTE 4° SETTORE

SERVIZIO SEGRETERIA GENERALE E CONTRATTI - Resp. DIRIGENTE 4° SETTORE

SPESE PER MISSIONI, PROGRAMMI E MACROAGGREGATI PER CAPITOLI

ESERCIZIO 2017

MISSIONE PROGRAMMA TITOLO MACROAGGREGATO CAPITOLO	DENOMINAZIONE	RESIDUI PRESUNTI AL TERMINI DELL'ESERCIZIO 2016		PREVISIONI DEFINITIVE DELL'ANNO 2016			
					PREVISIONI ANNO 2017	PREVISIONI DELL'ANNO 2018	PREVISIONI DELL'ANNO 2019
DISAVANZO DI AMMINISTRAZIONE				0,00	0,00	0,00	0,00
MISSIONE 01	Servizi istituzionali, generali e di gestione						
0101 Programma 01	Organi istituzionali						
TITOLO 1	Spese correnti						
Macroaggregato 103	Acquisto di beni e servizi						
10101200165/0	ACQUISTO DI BENI E MATERIALE VARIO PER IL SERVIZIO ORGANI ISTITUZIONALI	1.005,08	previsione di competenza <i>di cui già impegnato*</i> previsione di cassa <i>a fondo pluriennale vincolato</i>	2.500,00 3.456,50	2.500,00 3.505,08	2.500,00	2.500,00
10101210165/0	ACQUISTO DI BENI E MATERIALE VARIO-SPESE RAPPRESENTANZA	2.117,80	previsione di competenza <i>di cui già impegnato*</i> previsione di cassa <i>a fondo pluriennale vincolato</i>	2.582,78 2.582,78	2.582,78 4.700,58	2.582,78	2.582,78
10101214135/0	ACQUISTO LIBRI, PUBBLICAZIONI, GIORNALI E RIVISTE-SPESE PER L'UFFICIO DEL DIFENSORE CIVICO	0,00	previsione di competenza <i>di cui già impegnato*</i> previsione di cassa <i>a fondo pluriennale vincolato</i>	0,00 0,00	0,00 0,00	0,00	0,00
10101214165/0	ACQUISTO DI BENI E MATERIALE VARIO-SPESE PER L'UFFICIO DEL DIFENSORE	0,00	previsione di competenza <i>di cui già impegnato*</i> previsione di cassa <i>a fondo pluriennale vincolato</i>	0,00 0,00	0,00 0,00	0,00	0,00
10101217165/0	ACQUISTO BENI PER FESTE NAZIONALI E SOLENNITA' CIVILI - ACQUISTO DI BENI E MATERIALE VARIO	509,20	previsione di competenza <i>di cui già impegnato*</i> previsione di cassa <i>a fondo pluriennale vincolato</i>	1.000,00 1.300,00	1.000,00 1.509,20	1.000,00	1.000,00
10101300345/0	PRESTAZIONI DI SERVIZI PER GLI UFFICI DEGLI ORGANI ISTITUZIONALI-SPESE TELEFONICHE	0,00	previsione di competenza <i>di cui già impegnato*</i> previsione di cassa <i>a fondo pluriennale vincolato</i>	7.000,00 7.000,00	7.000,00 7.000,00	7.000,00	7.000,00
10101305377/0	PRESTAZIONI DI SERVIZI PER INTERVENTI DI INFORMAZIONE RIVOLTI ALLA CITTADINANZA-SPESE PER INFORMAZIONI RIVOLTE ALLA CITTADINANZA	183,00	previsione di competenza <i>di cui già impegnato*</i> previsione di cassa <i>a fondo pluriennale vincolato</i>	3.200,00 4.113,78	3.200,00 3.383,00	3.200,00	3.200,00
10101305501/0	PRESTAZIONI DI SERVIZI PER INTERVENTI DI INFORMAZIONE RIVOLTI ALLA CITTADINANZA-SPESE PUBBLICAZIONI	0,00	previsione di competenza <i>di cui già impegnato*</i> previsione di cassa <i>a fondo pluriennale vincolato</i>	0,00 0,00	0,00 0,00	0,00	0,00
10101310375/0	SPESE DI RAPPRESENTANZA - PRESTAZIONI DI SERVIZI - SPESE VARIE	2.000,00	previsione di competenza <i>di cui già impegnato*</i> previsione di cassa <i>a fondo pluriennale vincolato</i>	5.265,88 5.385,88	5.265,88 7.265,88	5.265,88	5.265,88
10101314375/0	SPESE PER INIZIATIVE ISTITUZIONALI - PRESTAZIONI DI SERVIZI - SPESE VARIE	0,00	previsione di competenza <i>di cui già impegnato*</i> previsione di cassa <i>a fondo pluriennale vincolato</i>	5.500,00 9.664,00	5.500,00 5.500,00	5.500,00	5.500,00



Comune di Pontedera

Provincia di Pisa

SERVIZIO SEGRETERIA GENERALE E CONTRATTI - Resp. DIRIGENTE 4° SETTORE

SERVIZIO SEGRETERIA GENERALE E CONTRATTI - Resp. DIRIGENTE 4° SETTORE

SPESE PER MISSIONI, PROGRAMMI E MACROAGGREGATI PER CAPITOLI

ESERCIZIO 2017

MISSIONE PROGRAMMA TITOLO MACROAGGREGATO CAPITOLO	DENOMINAZIONE	RESIDUI PRESUNTI AL TERMINE DELL'ESERCIZIO 2016		PREVISIONI DEFINITIVE DELL'ANNO 2016			
					PREVISIONI ANNO 2017	PREVISIONI DELL'ANNO 2018	PREVISIONI DELL'ANNO 2019
10101320390/0	SPESE RELATIVE AGLI AMMINISTRATORI COMUNALI - INDENNITA' DI PRESENZA PER LE ADUNANZE DEL CONSIGLIO COMUNALE E COMMISSIONI CONSILIARI	3.870,35	previsione di competenza <i>di cui già impegnato*</i> previsione di cassa <i>a fondo pluriennale vincolato</i>	7.950,00 8.733,32	10.500,00 14.370,35	10.500,00	10.500,00
10101320400/0	SPESE RELATIVE AGLI AMMINISTRATORI COMUNALI - INDENNITA' DI MISSIONE E RIMBORSO SPESE AGLI AMMINISTRATORI	1.018,80	previsione di competenza <i>di cui già impegnato*</i> previsione di cassa <i>a fondo pluriennale vincolato</i>	4.000,00 4.000,00	4.000,00 5.018,80	4.000,00	4.000,00
10101320405/0	SPESE RELATIVE AGLI AMMINISTRATORI COMUNALI-RIMB. AI DATORI DI LAVORO DEGLI ONERI RETRIBUTIVI PER PERMESSI RETRIBUTIVI (ART. 4 LEGGE 816/85)	5.342,79	previsione di competenza <i>di cui già impegnato*</i> previsione di cassa <i>a fondo pluriennale vincolato</i>	10.000,00 10.000,00	8.500,00 13.842,79	8.500,00	8.500,00
10101320415/0	SPESE RELATIVE AGLI AMMINISTRATORI COMUNALI-RIMBORSO SPESE DI VIAGGIO AI CONSIGLIERI ED ASSESSORI (ART.13 LEGGE 816/85)	1.951,72	previsione di competenza <i>di cui già impegnato*</i> previsione di cassa <i>a fondo pluriennale vincolato</i>	2.000,00 3.154,60	2.000,00 3.951,72	2.000,00	2.000,00
10101335345/0	PRESTAZIONE DI SERVIZI PER GESTIONE SEGRETERIA UNIVERSITARIA-SERVIZIO RILEVANTE AI FINI I.V.A.-SPESE TELEFONICHE	0,00	previsione di competenza <i>di cui già impegnato*</i> previsione di cassa <i>a fondo pluriennale vincolato</i>	0,00 0,00	0,00 0,00	0,00	0,00
Totale Macroaggr. 103	Acquisto di beni e servizi	17.998,74	previsione di competenza <i>di cui già impegnato*</i> previsione di cassa <i>a fondo pluriennale vincolato</i>	50.998,66 59.390,86	52.048,66 70.047,40	52.048,66 6.700,00	52.048,66 0,00
Macroaggregato 104	Trasferimenti correnti						
10101500805/0	EROGAZIONE CONTRIBUTI VARI- CONTRIBUTI AD ISTITUTI, ENTI, ASSOCIAZIONI ECC.	0,00	previsione di competenza <i>di cui già impegnato*</i> previsione di cassa <i>a fondo pluriennale vincolato</i>	0,00 0,00	0,00 0,00	0,00	0,00
10101510810/0	CONTRIBUTI AD ORGANISMI ASSOCIATIVI- QUOTA ADESIONE AD ORGANISMI ASSOCIATIVI	1.260,00	previsione di competenza <i>di cui già impegnato*</i> previsione di cassa <i>a fondo pluriennale vincolato</i>	1.260,00 1.260,00	1.260,00 2.520,00	1.260,00	1.260,00
Totale Macroaggr. 104	Trasferimenti correnti	1.260,00	previsione di competenza <i>di cui già impegnato*</i> previsione di cassa <i>a fondo pluriennale vincolato</i>	1.260,00 1.260,00	1.260,00 2.520,00	1.260,00 1.260,00	1.260,00 0,00
Totale Titolo 1	Spese correnti	19.258,74	previsione di competenza <i>di cui già impegnato*</i> previsione di cassa <i>a fondo pluriennale vincolato</i>	52.258,66 60.650,86	53.308,66 72.567,40	53.308,66 7.960,00	53.308,66 0,00
Totale Programma 01	Organi istituzionali	19.258,74	previsione di competenza <i>di cui già impegnato*</i> previsione di cassa <i>a fondo pluriennale vincolato</i>	52.258,66 60.650,86	53.308,66 72.567,40	53.308,66 7.960,00	53.308,66 0,00
0102 Programma 02	Segreteria generale						
Titolo 1	Spese correnti						
Macroaggregato 103	Acquisto di beni e servizi						



Comune di Pontedera

Provincia di Pisa

SERVIZIO SEGRETERIA GENERALE E CONTRATTI - Resp. DIRIGENTE 4° SETTORE SERVIZIO SEGRETERIA GENERALE E CONTRATTI - Resp. DIRIGENTE 4° SETTORE SPESE PER MISSIONI, PROGRAMMI E MACROAGGREGATI PER CAPITOLI ESERCIZIO 2017

MISSIONE PROGRAMMA TITOLO MACROAGGREGATO CAPITOLO	DENOMINAZIONE	RESIDUI PRESUNTI AL TERMINE DELL'ESERCIZIO 2016		PREVISIONI DEFINITIVE DELL'ANNO 2016	PREVISIONI		
					PREVISIONI ANNO 2017	PREVISIONI DELL'ANNO 2018	PREVISIONI DELL'ANNO 2019
10102200165/0	ACQUISTO DI BENI PER SERVIZIO SEGRETERIA, PERSONALE E ORGANIZZAZIONE-ACQUISTO DI BENI E MATERIALE VARIO	0,00	previsione di competenza <i>di cui già impegnato*</i> previsione di cassa <i>a fondo pluriennale vincolato</i>	1.000,00 1.000,00	1.000,00 1.000,00	1.000,00 1.000,00	1.000,00 1.000,00
10102300345/0	PRESTAZIONI DI SERVIZI PER UFFICIO SEGRETERIA, PERSONALE E ORGANIZZAZIONE-SPESE TELEFONICHE	0,00	previsione di competenza <i>di cui già impegnato*</i> previsione di cassa <i>a fondo pluriennale vincolato</i>	8.000,00 8.000,00	9.500,00 9.500,00	9.500,00 9.500,00	9.500,00 9.500,00
10102300375/0	PRESTAZIONI DI SERVIZI PER UFFICIO SEGRETERIA, PERSONALE E ORGANIZZAZIONE-PRESTAZIONI DI SERVIZI - SPESE VARIE	703,20	previsione di competenza <i>di cui già impegnato*</i> previsione di cassa <i>a fondo pluriennale vincolato</i>	1.000,00 1.231,80	1.000,00 1.703,20	1.000,00 500,00	1.000,00 1.703,20
10102326485/0	SPESE PER GARE D'APPALTO E CONTRATTI	527,00	previsione di competenza <i>di cui già impegnato*</i> previsione di cassa <i>a fondo pluriennale vincolato</i>	4.000,00 5.365,95	4.000,00 4.527,00	4.000,00 1.000,00	4.000,00 4.527,00
Totale Macroaggr. 103	Acquisto di beni e servizi	1.230,20	previsione di competenza <i>di cui già impegnato*</i> previsione di cassa <i>a fondo pluriennale vincolato</i>	14.000,00 15.597,75	15.500,00 16.730,20	15.500,00 3.000,00	15.500,00 0,00
Macroaggregato 104	Trasferimenti correnti						
10102550872/0	TRASFERIMENTO ALL'UNIONE DEI COMUNI DELLA VALDERA PER SERVIZIO GARE E CONTRATTI-TRASFERIMENTO ALL'UNIONE DEI COMUNI DELLA VALDERA	39.051,62	previsione di competenza <i>di cui già impegnato*</i> previsione di cassa <i>a fondo pluriennale vincolato</i>	39.051,62 68.370,45	29.318,83 68.370,45	29.318,83 0,00	29.318,83 0,00
Totale Macroaggr. 104	Trasferimenti correnti	39.051,62	previsione di competenza <i>di cui già impegnato*</i> previsione di cassa <i>a fondo pluriennale vincolato</i>	39.051,62 68.370,45	29.318,83 68.370,45	29.318,83 0,00	29.318,83 0,00
Totale Titolo 1	Spese correnti	40.281,82	previsione di competenza <i>di cui già impegnato*</i> previsione di cassa <i>a fondo pluriennale vincolato</i>	53.051,62 83.968,20	44.818,83 85.100,65	44.818,83 3.000,00	44.818,83 0,00
Totale Programma 02	Segreteria generale	40.281,82	previsione di competenza <i>di cui già impegnato*</i> previsione di cassa <i>a fondo pluriennale vincolato</i>	53.051,62 83.968,20	44.818,83 85.100,65	44.818,83 3.000,00	44.818,83 0,00
0103 Programma 03	Gestione economica, finanziaria, programmazione e provveditorato						
TITOLO 1	Spese correnti						
Macroaggregato 103	Acquisto di beni e servizi						
10103300345/0	PRESTAZIONI DI SERVIZI PER SERVIZIO GESTIONE ECONOMICA FINANZIARIA- SPESE TELEFONICHE	0,00	previsione di competenza <i>di cui già impegnato*</i> previsione di cassa <i>a fondo pluriennale vincolato</i>	1.000,00 1.000,00	1.000,00 1.000,00	1.000,00 1.000,00	1.000,00 1.000,00
Totale Macroaggr. 103	Acquisto di beni e servizi	0,00	previsione di competenza <i>di cui già impegnato*</i> previsione di cassa <i>a fondo pluriennale vincolato</i>	1.000,00 1.000,00	1.000,00 1.000,00	1.000,00 1.000,00	1.000,00 0,00
Totale Titolo 1	Spese correnti	0,00	previsione di competenza <i>di cui già impegnato*</i> previsione di cassa <i>a fondo pluriennale vincolato</i>	1.000,00 1.000,00	1.000,00 1.000,00	1.000,00 1.000,00	1.000,00 0,00



Comune di Pontedera

Provincia di Pisa

SERVIZIO SEGRETERIA GENERALE E CONTRATTI - Resp. DIRIGENTE 4° SETTORE

SERVIZIO SEGRETERIA GENERALE E CONTRATTI - Resp. DIRIGENTE 4° SETTORE

SPESE PER MISSIONI, PROGRAMMI E MACROAGGREGATI PER CAPITOLI

ESERCIZIO 2017

MISSIONE PROGRAMMA TITOLO MACROAGGREGATO CAPITOLO	DENOMINAZIONE	RESIDUI PRESUNTI AL TERMINE DELL'ESERCIZIO 2016		PREVISIONI DEFINITIVE DELL'ANNO 2016			
					PREVISIONI ANNO 2017	PREVISIONI DELL'ANNO 2018	PREVISIONI DELL'ANNO 2019
Totale Programma 03	Gestione economica, finanziaria, programmazione e provveditorato	0,00	previsione di competenza <i>di cui già impegnato*</i> previsione di cassa <i>a fondo pluriennale vincolato</i>	1.000,00 1.000,00	1.000,00 1.000,00	1.000,00 1.000,00	1.000,00 0,00
0106 Programma 06	Ufficio tecnico						
Titolo 1	Spese correnti						
Macroaggregato 103	Acquisto di beni e servizi						
10106300345/0	PRESTAZIONE DI SERVIZI PER SERVIZIO LAVORI PUBBLICI - SPESE TELEFONICHE	0,00	previsione di competenza <i>di cui già impegnato*</i> previsione di cassa <i>a fondo pluriennale vincolato</i>	3.500,00 3.500,00	2.500,00 2.500,00	2.500,00 3.500,00	2.500,00
10106310345/0	PRESTAZIONE DI SERVIZI PER UFFICIO MANUTENZIONI - SPESE TELEFONICHE	0,00	previsione di competenza <i>di cui già impegnato*</i> previsione di cassa <i>a fondo pluriennale vincolato</i>	10.000,00 10.000,00	9.000,00 8.100,00	9.000,00 8.100,00	9.000,00
Totale Macroaggr. 103	Acquisto di beni e servizi	0,00	previsione di competenza <i>di cui già impegnato*</i> previsione di cassa <i>a fondo pluriennale vincolato</i>	13.500,00 13.500,00	11.500,00 10.600,00	11.500,00 11.600,00	11.500,00 0,00
Totale Titolo 1	Spese correnti	0,00	previsione di competenza <i>di cui già impegnato*</i> previsione di cassa <i>a fondo pluriennale vincolato</i>	13.500,00 13.500,00	11.500,00 10.600,00	11.500,00 11.600,00	11.500,00 0,00
Totale Programma 06	Ufficio tecnico	0,00	previsione di competenza <i>di cui già impegnato*</i> previsione di cassa <i>a fondo pluriennale vincolato</i>	13.500,00 13.500,00	11.500,00 10.600,00	11.500,00 11.600,00	11.500,00 0,00
0107 Programma 07	Elezioni e consultazioni popolari - Anagrafe e stato civile						
Titolo 1	Spese correnti						
Macroaggregato 103	Acquisto di beni e servizi						
10107300345/0	PRESTAZIONE DI SERVIZI PER UFFICI DEMOGRAFICI - SPESE TELEFONICHE	0,00	previsione di competenza <i>di cui già impegnato*</i> previsione di cassa <i>a fondo pluriennale vincolato</i>	800,00 800,00	800,00 300,00	800,00 300,00	800,00
Totale Macroaggr. 103	Acquisto di beni e servizi	0,00	previsione di competenza <i>di cui già impegnato*</i> previsione di cassa <i>a fondo pluriennale vincolato</i>	800,00 800,00	800,00 300,00	800,00 300,00	800,00 0,00
Totale Titolo 1	Spese correnti	0,00	previsione di competenza <i>di cui già impegnato*</i> previsione di cassa <i>a fondo pluriennale vincolato</i>	800,00 800,00	800,00 300,00	800,00 300,00	800,00 0,00
Totale Programma 07	Elezioni e consultazioni popolari - Anagrafe e stato civile	0,00	previsione di competenza <i>di cui già impegnato*</i> previsione di cassa <i>a fondo pluriennale vincolato</i>	800,00 800,00	800,00 300,00	800,00 300,00	800,00 0,00
0108 Programma 08	Statistica e sistemi informativi						
Titolo 1	Spese correnti						
Macroaggregato 103	Acquisto di beni e servizi						
10108250125/0	ACQUISTO BENI PER SERVIZIO INFORMATICA - ACQUISTO BENI PER ATTREZZATURE INFORMATICHE	1.302,36	previsione di competenza <i>di cui già impegnato*</i> previsione di cassa <i>a fondo pluriennale vincolato</i>	0,00 2.798,76	0,00 1.302,36	0,00	0,00
10108350367/0	PRESTAZIONE DI SERVIZI PER SERVIZI INFORMATICI-PRESTAZIONE DI SERVIZI PER GESTIONE SITO WEB	8.784,00	previsione di competenza <i>di cui già impegnato*</i> previsione di cassa	17.568,00 18.768,00	18.000,00 17.568,00	18.000,00 17.568,00	18.000,00



Comune di Pontedera

Provincia di Pisa

SERVIZIO SEGRETERIA GENERALE E CONTRATTI - Resp. DIRIGENTE 4° SETTORE

SERVIZIO SEGRETERIA GENERALE E CONTRATTI - Resp. DIRIGENTE 4° SETTORE

SPESE PER MISSIONI, PROGRAMMI E MACROAGGREGATI PER CAPITOLI

ESERCIZIO 2017

MISSIONE PROGRAMMA TITOLO MACROAGGREGATO CAPITOLO	DENOMINAZIONE	RESIDUI PRESUNTI AL TERMINE DELL'ESERCIZIO 2016		PREVISIONI DEFINITIVE DELL'ANNO 2016			
					PREVISIONI ANNO 2017	PREVISIONI DELL'ANNO 2018	PREVISIONI DELL'ANNO 2019
			<i>a fondo pluriennale vincolato</i>				
10108350371/0	PRESTAZIONE DI SERVIZI PER SERVIZIO INFORMATICA - PRESTAZIONE DI SERVIZI PER SVILUPPO PROGETTI OPEN SOURCE	0,00	previsione di competenza <i>di cui già impegnato*</i> previsione di cassa <i>a fondo pluriennale vincolato</i>	0,00 0,00	0,00 0,00	0,00	0,00
10108350391/0	PRESTAZIONE DI SERVIZI PER SERVIZIO INFORMATICA - PRESTAZIONE DI SERVIZI PER LA MANUTENZIONE RETI DATI E TELEFONIA	0,00	previsione di competenza <i>di cui già impegnato*</i> previsione di cassa <i>a fondo pluriennale vincolato</i>	0,00 0,00	0,00 0,00	0,00	0,00
10108370375/0	PRESTAZIONI DI SERVIZI PER REALIZZAZIONE PROGETTO VOIP - PRESTAZIONI DI SERVIZI - SPESE VARIE	0,00	previsione di competenza <i>di cui già impegnato*</i> previsione di cassa <i>a fondo pluriennale vincolato</i>	0,00 9.999,80	0,00	0,00	0,00
10108450720/0	UTILIZZO BENI DI TERZI PER SERVIZIO INFORMATICA - NOLEGGIO ATTREZZATURE	0,00	previsione di competenza <i>di cui già impegnato*</i> previsione di cassa <i>a fondo pluriennale vincolato</i>	23.000,00 45.997,00	23.000,00 22.997,00 23.000,00	23.000,00	23.000,00
Totale Macroaggr. 103	Acquisto di beni e servizi	10.086,36	previsione di competenza <i>di cui già impegnato*</i> previsione di cassa <i>a fondo pluriennale vincolato</i>	40.568,00 40.565,00 77.563,56	41.000,00 40.565,00 51.086,36	41.000,00 17.568,00	41.000,00 0,00
Macroaggregato 104	Trasferimenti correnti						
10108545872/0	TRASFERIMENTO ALL'UNIONE DEI COMUNI DELLA VALDERA PER SERVIZI INFORMATICI - TRASFERIMENTO ALL'UNIONE DEI COMUNI DELLA VALDERA	0,00	previsione di competenza <i>di cui già impegnato*</i> previsione di cassa <i>a fondo pluriennale vincolato</i>	20.000,00 56.067,64	20.000,00 20.000,00	20.000,00	20.000,00
10108555872/0	TRASFERIMENTO ALL'UNIONE DEI COMUNI DELLA VALDERA PER L'ASSISTENZA INFORMATICA DI 1° LIVELLO - TRASF.ALL'UNIONE DEI COMUNI DELLA	2.900,00	previsione di competenza <i>di cui già impegnato*</i> previsione di cassa <i>a fondo pluriennale vincolato</i>	61.498,79 113.787,20	64.398,79 4.870,00 67.298,79	64.398,79	64.398,79
10111520872/0	TRASFERIMENTO ALL'UNIONE VALDERA PER VARI SERVIZI DA RENDERE AL COMUNE - TRASFERIMENTO ALL'UNIONE DEI COMUNI DELLA VALDERA	0,00	previsione di competenza <i>di cui già impegnato*</i> previsione di cassa <i>a fondo pluriennale vincolato</i>	14.500,00 29.000,00	14.500,00 14.500,00	14.500,00	14.500,00
Totale Macroaggr. 104	Trasferimenti correnti	2.900,00	previsione di competenza <i>di cui già impegnato*</i> previsione di cassa <i>a fondo pluriennale vincolato</i>	95.998,79 4.870,00 198.854,84	98.898,79 4.870,00 101.798,79	98.898,79 0,00	98.898,79 0,00
Totale Titolo 1	Spese correnti	12.986,36	previsione di competenza <i>di cui già impegnato*</i> previsione di cassa <i>a fondo pluriennale vincolato</i>	136.566,79 45.435,00 276.418,40	139.898,79 45.435,00 162.885,15	139.898,79 17.568,00	139.898,79 0,00
TITOLO 2	Spese in conto capitale						
Macroaggregato 202	Investimenti fissi lordi e acquisto di terreni						
201085002563/0	ACQUISTO DI BENI MOBILI,MACCHINE,ATTREZZATURE ALTRI SERVIZI GENERALI-ACQUISTO ATTREZZ.INFORMATICHE - SP.FIN.CON	6.502,15	previsione di competenza <i>di cui già impegnato*</i> previsione di cassa <i>a fondo pluriennale vincolato</i>	0,00 6.502,15	0,00 6.502,15	0,00	0,00



Comune di Pontedera

Provincia di Pisa

SERVIZIO SEGRETERIA GENERALE E CONTRATTI - Resp. DIRIGENTE 4° SETTORE

SERVIZIO SEGRETERIA GENERALE E CONTRATTI - Resp. DIRIGENTE 4° SETTORE

SPESE PER MISSIONI, PROGRAMMI E MACROAGGREGATI PER CAPITOLI

ESERCIZIO 2017

MISSIONE PROGRAMMA TITOLO MACROAGGREGATO CAPITOLO	DENOMINAZIONE	RESIDUI PRESUNTI AL TERMINI DELL'ESERCIZIO 2016		PREVISIONI DEFINITIVE DELL'ANNO 2016	PREVISIONI		
					PREVISIONI ANNO 2017	PREVISIONI DELL'ANNO 2018	PREVISIONI DELL'ANNO 2019
201085002571/0	ACQUISTO DI BENI MOBILI,MACCHINE,ATTREZZ.ALTRI SERVIZI GENERALI-ACQUISTO ATTREZZ.INFORMATICHE-SP.FIN.CON ENTRATE DERIVANTI DA VARI SOGGETTI	12.250,00	previsione di competenza <i>di cui già impegnato*</i> previsione di cassa <i>a fondo pluriennale vincolato</i>	0,00 12.250,00	0,00 12.250,00	0,00 0,00	0,00 0,00
Totale Macroaggr. 202	Investimenti fissi lordi e acquisto di terreni	18.752,15	previsione di competenza <i>di cui già impegnato*</i> previsione di cassa <i>a fondo pluriennale vincolato</i>	0,00 18.752,15	0,00 18.752,15	0,00 0,00	0,00 0,00
Totale Titolo 2	Spese in conto capitale	18.752,15	previsione di competenza <i>di cui già impegnato*</i> previsione di cassa <i>a fondo pluriennale vincolato</i>	0,00 18.752,15	0,00 18.752,15	0,00 0,00	139.898,79 0,00
Totale Programma 08	Statistica e sistemi informativi	31.738,51	previsione di competenza <i>di cui già impegnato*</i> previsione di cassa <i>a fondo pluriennale vincolato</i>	136.566,79 295.170,55	139.898,79 171.637,30	139.898,79 17.568,00	139.898,79 0,00
0111 Programma 11	Altri servizi generali						
Titolo 1	Spese correnti						
Macroaggregato 103	Acquisto di beni e servizi						
10111300380/0	PRESTAZIONE DI SERVIZI PER SERVIZI COMUNALI - SPESE PER GESTIONE DEL SERVIZIO IN APPALTO	30.061,57	previsione di competenza <i>di cui già impegnato*</i> previsione di cassa <i>a fondo pluriennale vincolato</i>	60.194,41 65.287,78	61.000,00 91.061,57	61.000,00 25.376,00	61.000,00 91.061,57
10111305370/0	SPESE PER PRESTAZIONI PROFESSIONALI PER INCARICHI DI STUDIO, DI RICERCA E DI CONSULENZA-SPESE PER PRESTAZ. PROFESSIONALI, STUDI E	0,00	previsione di competenza <i>di cui già impegnato*</i> previsione di cassa <i>a fondo pluriennale vincolato</i>	0,00 0,00	0,00 0,00	0,00 0,00	0,00 0,00
10111350345/0	PRESTAZIONE DI SERVIZI PER SERVIZIO INFORMATICA - SPESE TELEFONICHE	0,00	previsione di competenza <i>di cui già impegnato*</i> previsione di cassa <i>a fondo pluriennale vincolato</i>	7.000,00 25.658,27	6.000,00 6.000,00	6.000,00 1.200,00	6.000,00 1.200,00
10111351375/0	PRESTAZIONI DI SERVIZIO PER LO SVILUPPO E L'ADEGUAMENTO TECNOLOGICO DELLA RETE LOCALE - PRESTAZIONI DI SERVIZI - SPESE VARIE	2.028,77	previsione di competenza <i>di cui già impegnato*</i> previsione di cassa <i>a fondo pluriennale vincolato</i>	3.750,00 9.528,77	3.750,00 5.778,77	3.750,00 5.778,77	3.750,00 5.778,77
10111360345/0	SPESE TELEFONICHE PER TELEFONI PUBBLICI - SPESE TELEFONICHE	0,00	previsione di competenza <i>di cui già impegnato*</i> previsione di cassa <i>a fondo pluriennale vincolato</i>	500,00 500,00	500,00 500,00	500,00 500,00	500,00 500,00
Totale Macroaggr. 103	Acquisto di beni e servizi	32.090,34	previsione di competenza <i>di cui già impegnato*</i> previsione di cassa <i>a fondo pluriennale vincolato</i>	71.444,41 100.974,82	71.250,00 103.340,34	71.250,00 1.200,00	71.250,00 0,00
Macroaggregato 104	Trasferimenti correnti						
10111524872/0	TRASFERIMENTO ALL'UNIONE DEI COMUNI DELLA VALDERA PER LA SOC.DELL'INFORMAZ. E DELLA CONOSCENZA-TRASFERIM. ALL'UNIONE DEI COMUNI DELLA VALDERA	0,00	previsione di competenza <i>di cui già impegnato*</i> previsione di cassa <i>a fondo pluriennale vincolato</i>	0,00 0,00	0,00 0,00	0,00 0,00	0,00 0,00



Comune di Pontedera
Provincia di Pisa

SERVIZIO SEGRETERIA GENERALE E CONTRATTI - Resp. DIRIGENTE 4° SETTORE
SERVIZIO SEGRETERIA GENERALE E CONTRATTI - Resp. DIRIGENTE 4° SETTORE
SPESE PER MISSIONI, PROGRAMMI E MACROAGGREGATI PER CAPITOLI
ESERCIZIO 2017

MISSIONE PROGRAMMA TITOLO MACROAGGREGATO CAPITOLO	DENOMINAZIONE	RESIDUI PRESUNTI AL TERMINE DELL'ESERCIZIO 2016		PREVISIONI DEFINITIVE DELL'ANNO 2016			
					PREVISIONI ANNO 2017	PREVISIONI DELL'ANNO 2018	PREVISIONI DELL'ANNO 2019
10111529872/0	TRASFERIMENTI ALL'UNIONE DEI COMUNI DELLA VALDERA PER SERVIZI DI HOSTING DEI SITI COMUNALI-TRASFERIMENTO ALL'UNIONE DEI COMUNI DELLA VALDERA	0,00	previsione di competenza <i>di cui già impegnato*</i> previsione di cassa <i>a fondo pluriennale vincolato</i>	0,00 0,00	0,00 0,00	0,00 0,00	0,00 0,00
10111537872/0	TRASFERIMENTO ALL'UNIONE DEI COMUNI DELLA VALDERA PER ADESIONE PROGETTI UNIONE - TRASFERIMENTO ALL'UNIONE DEI COMUNI DELLA VALDERA	0,00	previsione di competenza <i>di cui già impegnato*</i> previsione di cassa <i>a fondo pluriennale vincolato</i>	0,00 0,00	0,00 0,00	0,00 0,00	0,00 0,00
10111538872/0	TRASFERIMENTI ALL'UNIONE DEI COMUNI DELLA VALDERA PER LA RETE TELEMATICA REGIONE TOSCANA - TRASFERIMENTO ALL'UNIONE DEI COMUNI DELLA VALDERA	0,00	previsione di competenza <i>di cui già impegnato*</i> previsione di cassa <i>a fondo pluriennale vincolato</i>	0,00 0,00	0,00 0,00	0,00 0,00	0,00 0,00
Totale Macroaggr. 104	Trasferimenti correnti	0,00	previsione di competenza <i>di cui già impegnato*</i> previsione di cassa <i>a fondo pluriennale vincolato</i>	0,00 0,00	0,00 0,00	0,00 0,00	0,00 0,00
Totale Titolo 1	Spese correnti	32.090,34	previsione di competenza <i>di cui già impegnato*</i> previsione di cassa <i>a fondo pluriennale vincolato</i>	71.444,41 100.974,82	71.250,00 103.340,34	71.250,00 1.200,00	71.250,00 0,00
TITOLO 2	Spese in conto capitale						
Macroaggregato 204	Altri trasferimenti in conto capitale						
201117102756/0	TRASF. IN CONTO CAPITALE ALL'UNIONE VALDERA PER SPESE DI INVESTIMENTO SERVIZIO INFORMATICA-TRASFERIMENTO DI CAPITALI ALL'UNIONE VALDERA	0,00	previsione di competenza <i>di cui già impegnato*</i> previsione di cassa <i>a fondo pluriennale vincolato</i>	0,00 0,00	0,00 0,00	0,00 0,00	0,00 0,00
Totale Macroaggr. 204	Altri trasferimenti in conto capitale	0,00	previsione di competenza <i>di cui già impegnato*</i> previsione di cassa <i>a fondo pluriennale vincolato</i>	0,00 0,00	0,00 0,00	0,00 0,00	0,00 0,00
Totale Titolo 2	Spese in conto capitale	0,00	previsione di competenza <i>di cui già impegnato*</i> previsione di cassa <i>a fondo pluriennale vincolato</i>	0,00 0,00	0,00 0,00	0,00 0,00	71.250,00 0,00
Totale Programma 11	Altri servizi generali	32.090,34	previsione di competenza <i>di cui già impegnato*</i> previsione di cassa <i>a fondo pluriennale vincolato</i>	71.444,41 100.974,82	71.250,00 103.340,34	71.250,00 1.200,00	71.250,00 0,00
Totale MISSIONE 01	Servizi istituzionali, generali e di gestione	123.369,41	previsione di competenza <i>di cui già impegnato*</i> previsione di cassa <i>a fondo pluriennale vincolato</i>	328.621,48 556.064,43	322.576,28 445.945,69	322.576,28 42.628,00	322.576,28 0,00



Comune di Pontedera
Provincia di Pisa

SERVIZIO SEGRETERIA GENERALE E CONTRATTI - Resp. DIRIGENTE 4° SETTORE
SERVIZIO SEGRETERIA GENERALE E CONTRATTI - Resp. DIRIGENTE 4° SETTORE
SPESE PER MISSIONI, PROGRAMMI E MACROAGGREGATI PER CAPITOLI
ESERCIZIO 2017

MISSIONE PROGRAMMA TITOLO MACROAGGREGATO CAPITOLO	DENOMINAZIONE	RESIDUI PRESUNTI AL TERMINE DELL'ESERCIZIO 2016		PREVISIONI DEFINITIVE DELL'ANNO 2016			
					PREVISIONI ANNO 2017	PREVISIONI DELL'ANNO 2018	PREVISIONI DELL'ANNO 2019
MISSIONE 02	Giustizia						
0201 Programma 01	Uffici giudiziari						
TITOLO 1	Spese correnti						
Macroaggregato 103	Acquisto di beni e servizi						
10201300335/0	PRESTAZIONE DI SERVIZI PER GLI UFFICI GIUDIZIARI - PRESTAZIONE DI SERVIZI PER LA PULIZIA DEI LOCALI	0,00	previsione di competenza <i>di cui già impegnato*</i> previsione di cassa <i>a fondo pluriennale vincolato</i>	0,00	0,00	0,00	0,00
10201300345/0	PRESTAZIONE DI SERVIZI PER GLI UFFICI GIUDIZIARI - SPESE TELEFONICHE	0,00	previsione di competenza <i>di cui già impegnato*</i> previsione di cassa <i>a fondo pluriennale vincolato</i>	0,00	0,00	0,00	0,00
10201300375/0	PRESTAZIONE DI SERVIZI PER GLI UFFICI GIUDIZIARI - PRESTAZIONI DI SERVIZI - SPESE VARIE	0,00	previsione di competenza <i>di cui già impegnato*</i> previsione di cassa <i>a fondo pluriennale vincolato</i>	0,00	0,00	0,00	0,00
10201300380/0	PRESTAZIONE DI SERVIZI PER GLI UFFICI GIUDIZIARI - SPESE PER GESTIONE DEL SERVIZIO IN APPALTO	0,00	previsione di competenza <i>di cui già impegnato*</i> previsione di cassa <i>a fondo pluriennale vincolato</i>	0,00	0,00	0,00	0,00
10201300386/0	PRESTAZIONE DI SERVIZI PER GLI UFFICI GIUDIZIARI - PRESTAZIONI DI SERVIZI PER PAGAMENTO T.I.A.	0,00	previsione di competenza <i>di cui già impegnato*</i> previsione di cassa <i>a fondo pluriennale vincolato</i>	0,00	0,00	0,00	0,00
Totale Macroaggr. 103	Acquisto di beni e servizi	0,00	previsione di competenza <i>di cui già impegnato*</i> previsione di cassa <i>a fondo pluriennale vincolato</i>	0,00	0,00	0,00	0,00
Totale Titolo 1	Spese correnti	0,00	previsione di competenza <i>di cui già impegnato*</i> previsione di cassa <i>a fondo pluriennale vincolato</i>	0,00	0,00	0,00	0,00
Totale Programma 01	Uffici giudiziari	0,00	previsione di competenza <i>di cui già impegnato*</i> previsione di cassa <i>a fondo pluriennale vincolato</i>	0,00	0,00	0,00	0,00
Totale MISSIONE 02	Giustizia	0,00	previsione di competenza <i>di cui già impegnato*</i> previsione di cassa <i>a fondo pluriennale vincolato</i>	0,00	0,00	0,00	0,00



Comune di Pontedera

Provincia di Pisa

SERVIZIO SEGRETERIA GENERALE E CONTRATTI - Resp. DIRIGENTE 4° SETTORE SERVIZIO SEGRETERIA GENERALE E CONTRATTI - Resp. DIRIGENTE 4° SETTORE SPESE PER MISSIONI, PROGRAMMI E MACROAGGREGATI PER CAPITOLI ESERCIZIO 2017

MISSIONE PROGRAMMA TITOLO MACROAGGREGATO CAPITOLO	DENOMINAZIONE	RESIDUI PRESUNTI AL TERMINE DELL'ESERCIZIO 2016		PREVISIONI DEFINITIVE DELL'ANNO 2016	PREVISIONI		
					PREVISIONI ANNO 2017	PREVISIONI DELL'ANNO 2018	PREVISIONI DELL'ANNO 2019
MISSIONE 03	Ordine pubblico e sicurezza						
0301 Programma 01	Polizia locale e amministrativa						
TITOLO 1	Spese correnti						
Macroaggregato 103	Acquisto di beni e servizi						
10301200165/0	ACQUISTO DI BENI PER LA POLIZIA MUNICIPALE - ACQUISTO DI BENI E MATERIALE VARIO	0,00	previsione di competenza <i>di cui già impegnato*</i> previsione di cassa <i>a fondo pluriennale vincolato</i>	0,00 0,00	0,00 0,00	0,00	0,00
10301300335/0	PRESTAZIONI DI SERVIZI PER POLIZIA MUNICIPALE - PRESTAZIONI DI SERVIZI PER PULIZIA LOCALI	2.562,00	previsione di competenza <i>di cui già impegnato*</i> previsione di cassa <i>a fondo pluriennale vincolato</i>	3.000,00 3.000,00	11.000,00 13.562,00	11.000,00	11.000,00
10301300345/0	PRESTAZIONE DI SERVIZI PER POLIZIA MUNICIPALE - SPESE TELEFONICHE	0,00	previsione di competenza <i>di cui già impegnato*</i> previsione di cassa <i>a fondo pluriennale vincolato</i>	1.000,00 1.000,00	500,00 500,00	500,00	500,00
10301300466/0	PRESTAZIONE DI SERVIZI PER POLIZIA MUNICIPALE - SPESE CONDOMINIALI- GESTIONE "CONDOMINIO NAPOLENICO"	7.859,77	previsione di competenza <i>di cui già impegnato*</i> previsione di cassa <i>a fondo pluriennale vincolato</i>	15.000,00 20.280,00	15.000,00 22.859,77	15.000,00	15.000,00
10301300673/0	PRESTAZIONE DI SERVIZI PER POLIZIA MUNICIPALE - CANSPESE PER RIMOZIONE E CUSTODIA VEICOLI POSTI SOTTO SEQUESTRO AMM.VO E SUCCESSIVA CONFISCA	0,00	previsione di competenza <i>di cui già impegnato*</i> previsione di cassa <i>a fondo pluriennale vincolato</i>	0,00 0,00	0,00 0,00	0,00	0,00
10301300675/0	PRESTAZIONE DI SERVIZI PER POLIZIA MUNICIPALE - SPESE PER RIMOZ., CUSTODIA, CANCELLAZ. E DEMOLIZIONE VEICOLI ABBANDONATI SUL SUOLO PUBBLICO	0,00	previsione di competenza <i>di cui già impegnato*</i> previsione di cassa <i>a fondo pluriennale vincolato</i>	0,00 0,00	0,00 0,00	0,00	0,00
10301300680/0	PRESTAZIONE DI SERVIZI PER POLIZIA MUNICIPALE - SPESE PER GEST. SERVIZIO NOTIFICHE VERBALI ACCERTAMENTO IN MATERIA DI CIRCOLAZIONE STRADALE	0,00	previsione di competenza <i>di cui già impegnato*</i> previsione di cassa <i>a fondo pluriennale vincolato</i>	0,00 0,00	0,00 0,00	0,00	0,00
10301320380/0	PRESTAZIONE DI SERVIZI PER POLIZIA MUNICIPALE - SPESE GESTIONE NOTIFICA VERBALI IN MATERIA DI CDS - SPESE PER GESTIONE DEL SERVIZIO IN APPALTO	200,00	previsione di competenza <i>di cui già impegnato*</i> previsione di cassa <i>a fondo pluriennale vincolato</i>	0,00 200,00	0,00 200,00	0,00	0,00
10301320680/0	PRESTAZIONE DI SERVIZI PER POLIZIA MUNICIPALE - SPESE PER GESTIONE SERVIZIO NOTIFICHE VERBALI ACCERTAMENTO IN MATERIA DI	0,00	previsione di competenza <i>di cui già impegnato*</i> previsione di cassa <i>a fondo pluriennale vincolato</i>	0,00 0,00	0,00 0,00	0,00	0,00
10301335375/0	PRESTAZ. DI SERVIZI RELATIVE AL CONTRIB. UNIFICATO. SPESE DI GIUSTIZIA E NOTIFICA SERV. POLIZIA MUNICIPALE- PRESTAZ. DI SERVIZI - SPESE VARIE	0,00	previsione di competenza	0,00	0,00	0,00	0,00



Comune di Pontedera

Provincia di Pisa

SERVIZIO SEGRETERIA GENERALE E CONTRATTI - Resp. DIRIGENTE 4° SETTORE SERVIZIO SEGRETERIA GENERALE E CONTRATTI - Resp. DIRIGENTE 4° SETTORE SPESE PER MISSIONI, PROGRAMMI E MACROAGGREGATI PER CAPITOLI ESERCIZIO 2017

MISSIONE PROGRAMMA TITOLO MACROAGGREGATO CAPITOLO	DENOMINAZIONE	RESIDUI PRESUNTI AL TERMINE DELL'ESERCIZIO 2016		PREVISIONI DEFINITIVE DELL'ANNO 2016			
					PREVISIONI ANNO 2017	PREVISIONI DELL'ANNO 2018	PREVISIONI DELL'ANNO 2019
			<i>di cui già impegnato*</i> previsione di cassa <i>a fondo pluriennale vincolato</i>	0,00	0,00		
Totale Macroaggr. 103	Acquisto di beni e servizi	10.621,77	previsione di competenza <i>di cui già impegnato*</i> previsione di cassa <i>a fondo pluriennale vincolato</i>	19.000,00 24.480,00	26.500,00 37.121,77	26.500,00 0,00	26.500,00 0,00
Macroaggregato 104	Trasferimenti correnti						
10301550872/0	TRASFERIMENTO ALL'UNIONE VALDERA PER GESTIONE SERVIZIO POLIZIA MUNICIPALE - TRASFERIMENTO ALL'UNIONE DEI COMUNI DELLA VALDERA	18,00	previsione di competenza <i>di cui già impegnato*</i> previsione di cassa <i>a fondo pluriennale vincolato</i>	1.494.893,18 2.252.739,75	1.494.893,00 1.494.911,00	1.494.893,00	1.494.893,00
10301560872/0	TRASFERIMENTO ALL'UNIONE VALDERA PROG.2013 "POLIS 2"-ATT.CONTR.,ISPETT. IN MAT.TRIBUT.(DPGR 62/R-2012)-SP.FINANZ. RIS.2101280	0,00	previsione di competenza <i>di cui già impegnato*</i> previsione di cassa <i>a fondo pluriennale vincolato</i>	0,00 0,00	0,00 0,00	0,00	0,00
10301580872/0	TRASFERIMENTO ALL'UNIONE DEI COMUNI PER CONDOMINIO NAPOLEONICO - TRASFERIMENTO ALL'UNIONE DEI COMUNI DELLA VALDERA	0,00	previsione di competenza <i>di cui già impegnato*</i> previsione di cassa <i>a fondo pluriennale vincolato</i>	0,00 0,00	0,00 0,00	0,00	0,00
10301590872/0	TRASF.ALL'UNIONE DEI COMUNI DELLA VALDERA SPESE RELAT.A RIMOZ.NE, CUSTODIA VEICOLI SOTTO SEQUESTRO-TRASF.ALL'UNIONE DEI COMUNI DELLA VALDERA	9.153,66	previsione di competenza <i>di cui già impegnato*</i> previsione di cassa <i>a fondo pluriennale vincolato</i>	12.000,00 26.963,00	5.000,00 14.153,66	5.000,00	5.000,00
Totale Macroaggr. 104	Trasferimenti correnti	9.171,66	previsione di competenza <i>di cui già impegnato*</i> previsione di cassa <i>a fondo pluriennale vincolato</i>	1.506.893,18 2.279.702,75	1.499.893,00 1.509.064,66	1.499.893,00 0,00	1.499.893,00 0,00
Totale Titolo 1	Spese correnti	19.793,43	previsione di competenza <i>di cui già impegnato*</i> previsione di cassa <i>a fondo pluriennale vincolato</i>	1.525.893,18 2.304.182,75	1.526.393,00 1.546.186,43	1.526.393,00 0,00	1.526.393,00 0,00
TITOLO 2	Spese in conto capitale						
Macroaggregato 202	Investimenti fissi lordi e acquisto di terreni						
203015002545/0	ACQUISIZ.DI BENI MOBILI, MACCHINE,ATTREZZ.PER POLIZIA MUNICIPALE-ACQUISTO ATTREZZATURE-SP.FIN.CON CONTRIBUTI DA VARI ENTI DEL SETTORE PUBBL.	0,00	previsione di competenza <i>di cui già impegnato*</i> previsione di cassa <i>a fondo pluriennale vincolato</i>	0,00 0,00	0,00 0,00	0,00	0,00
Totale Macroaggr. 202	Investimenti fissi lordi e acquisto di terreni	0,00	previsione di competenza <i>di cui già impegnato*</i> previsione di cassa <i>a fondo pluriennale vincolato</i>	0,00 0,00	0,00 0,00	0,00 0,00	0,00 0,00
Totale Titolo 2	Spese in conto capitale	0,00	previsione di competenza <i>di cui già impegnato*</i> previsione di cassa <i>a fondo pluriennale vincolato</i>	0,00 0,00	0,00 0,00	0,00 0,00	1.526.393,00 0,00
Totale Programma 01	Polizia locale e amministrativa	19.793,43	previsione di competenza <i>di cui già impegnato*</i> previsione di cassa <i>a fondo pluriennale vincolato</i>	1.525.893,18 2.304.182,75	1.526.393,00 1.546.186,43	1.526.393,00 0,00	1.526.393,00 0,00



Comune di Pontedera
Provincia di Pisa

SERVIZIO SEGRETERIA GENERALE E CONTRATTI - Resp. DIRIGENTE 4° SETTORE
SERVIZIO SEGRETERIA GENERALE E CONTRATTI - Resp. DIRIGENTE 4° SETTORE
SPESE PER MISSIONI, PROGRAMMI E MACROAGGREGATI PER CAPITOLI
ESERCIZIO 2017

MISSIONE PROGRAMMA TITOLO MACROAGGREGATO CAPITOLO	DENOMINAZIONE	RESIDUI PRESUNTI AL TERMINE DELL'ESERCIZIO 2016		PREVISIONI DEFINITIVE DELL'ANNO 2016			
					PREVISIONI ANNO 2017	PREVISIONI DELL'ANNO 2018	PREVISIONI DELL'ANNO 2019
<i>Totale MISSIONE 03</i>	<i>Ordine pubblico e sicurezza</i>	19.793,43	previsione di competenza <i>di cui già impegnato*</i> previsione di cassa <i>a fondo pluriennale vincolato</i>	1.525.893,18	1.526.393,00 3.416,00	1.526.393,00 0,00	1.526.393,00 0,00



Comune di Pontedera

Provincia di Pisa

SERVIZIO SEGRETERIA GENERALE E CONTRATTI - Resp. DIRIGENTE 4° SETTORE

SERVIZIO SEGRETERIA GENERALE E CONTRATTI - Resp. DIRIGENTE 4° SETTORE

SPESE PER MISSIONI, PROGRAMMI E MACROAGGREGATI PER CAPITOLI

ESERCIZIO 2017

MISSIONE PROGRAMMA TITOLO MACROAGGREGATO CAPITOLO	DENOMINAZIONE	RESIDUI PRESUNTI AL TERMINE DELL'ESERCIZIO 2016		PREVISIONI DEFINITIVE DELL'ANNO 2016			
					PREVISIONI ANNO 2017	PREVISIONI DELL'ANNO 2018	PREVISIONI DELL'ANNO 2019
MISSIONE 04	Istruzione e diritto allo studio						
0401 Programma 01	Istruzione prescolastica						
TITOLO 1	Spese correnti						
Macroaggregato 103	Acquisto di beni e servizi						
10401300345/0	PRESTAZIONI DI SERVIZI PER LA SCUOLA MATERNA - SPESE TELEFONICHE	0,00	previsione di competenza <i>di cui già impegnato*</i> previsione di cassa <i>a fondo pluriennale vincolato</i>	5.800,00 5.800,00	5.500,00 5.500,00	5.500,00	5.500,00
Totale Macroaggr. 103	Acquisto di beni e servizi	0,00	previsione di competenza <i>di cui già impegnato*</i> previsione di cassa <i>a fondo pluriennale vincolato</i>	5.800,00 5.800,00	5.500,00 5.500,00	5.500,00 0,00	5.500,00 0,00
Totale Titolo 1	Spese correnti	0,00	previsione di competenza <i>di cui già impegnato*</i> previsione di cassa <i>a fondo pluriennale vincolato</i>	5.800,00 5.800,00	5.500,00 5.500,00	5.500,00 0,00	5.500,00 0,00
Totale Programma 01	Istruzione prescolastica	0,00	previsione di competenza <i>di cui già impegnato*</i> previsione di cassa <i>a fondo pluriennale vincolato</i>	5.800,00 5.800,00	5.500,00 5.500,00	5.500,00 0,00	5.500,00 0,00
0402 Programma 02	Altri ordini di istruzione non universitaria						
TITOLO 1	Spese correnti						
Macroaggregato 103	Acquisto di beni e servizi						
10402300345/0	PRESTAZIONI DI SERVIZI PER SCUOLA ELEMENTARE - SPESE TELEFONICHE	0,00	previsione di competenza <i>di cui già impegnato*</i> previsione di cassa <i>a fondo pluriennale vincolato</i>	16.000,00 16.000,00	16.000,00 16.000,00	16.000,00 2.500,00	16.000,00 2.500,00
10402301345/0	PRESTAZIONE DI SERVIZI PER SCUOLE MEDIE - SPESE TELEFONICHE	0,00	previsione di competenza <i>di cui già impegnato*</i> previsione di cassa <i>a fondo pluriennale vincolato</i>	5.000,00 5.000,00	5.000,00 5.000,00	5.000,00	5.000,00
Totale Macroaggr. 103	Acquisto di beni e servizi	0,00	previsione di competenza <i>di cui già impegnato*</i> previsione di cassa <i>a fondo pluriennale vincolato</i>	21.000,00 21.000,00	21.000,00 21.000,00	21.000,00 2.500,00	21.000,00 0,00
Totale Titolo 1	Spese correnti	0,00	previsione di competenza <i>di cui già impegnato*</i> previsione di cassa <i>a fondo pluriennale vincolato</i>	21.000,00 21.000,00	21.000,00 21.000,00	21.000,00 2.500,00	21.000,00 0,00
Totale Programma 02	Altri ordini di istruzione non universitaria	0,00	previsione di competenza <i>di cui già impegnato*</i> previsione di cassa <i>a fondo pluriennale vincolato</i>	21.000,00 21.000,00	21.000,00 21.000,00	21.000,00 2.500,00	21.000,00 0,00
0406 Programma 06	Servizi ausiliari all'istruzione						
TITOLO 1	Spese correnti						
Macroaggregato 103	Acquisto di beni e servizi						
10406300345/0	PRESTAZIONE DI SERVIZI PER SERVIZIO ASSISTENZA SCOLASTICA - SPESE TELEFONICHE	0,00	previsione di competenza <i>di cui già impegnato*</i> previsione di cassa <i>a fondo pluriennale vincolato</i>	0,00 0,00	0,00 0,00	0,00	0,00
10406306345/0	PRESTAZIONI DI SERVIZI PER CENTRI SERVIZI - SPESE TELEFONICHE	0,00	previsione di competenza <i>di cui già impegnato*</i> previsione di cassa <i>a fondo pluriennale vincolato</i>	1.200,00 1.200,00	1.200,00 1.200,00	1.200,00	1.200,00



Comune di Pontedera
Provincia di Pisa

SERVIZIO SEGRETERIA GENERALE E CONTRATTI - Resp. DIRIGENTE 4° SETTORE
SERVIZIO SEGRETERIA GENERALE E CONTRATTI - Resp. DIRIGENTE 4° SETTORE
SPESE PER MISSIONI, PROGRAMMI E MACROAGGREGATI PER CAPITOLI
ESERCIZIO 2017

MISSIONE PROGRAMMA TITOLO MACROAGGREGATO CAPITOLO	DENOMINAZIONE	RESIDUI PRESUNTI AL TERMINE DELL'ESERCIZIO 2016		PREVISIONI DEFINITIVE DELL'ANNO 2016			
					PREVISIONI ANNO 2017	PREVISIONI DELL'ANNO 2018	PREVISIONI DELL'ANNO 2019
Totale Macroaggr. 103	Acquisto di beni e servizi	0,00	previsione di competenza <i>di cui già impegnato*</i> previsione di cassa <i>a fondo pluriennale vincolato</i>	1.200,00 1.200,00	1.200,00 1.200,00	1.200,00 0,00	1.200,00 0,00
Totale Titolo 1	Spese correnti	0,00	previsione di competenza <i>di cui già impegnato*</i> previsione di cassa <i>a fondo pluriennale vincolato</i>	1.200,00 1.200,00	1.200,00 1.200,00	1.200,00 0,00	1.200,00 0,00
Totale Programma 06	Servizi ausiliari all'istruzione	0,00	previsione di competenza <i>di cui già impegnato*</i> previsione di cassa <i>a fondo pluriennale vincolato</i>	1.200,00 1.200,00	1.200,00 1.200,00	1.200,00 0,00	1.200,00 0,00
Totale MISSIONE 04	Istruzione e diritto allo studio	0,00	previsione di competenza <i>di cui già impegnato*</i> previsione di cassa <i>a fondo pluriennale vincolato</i>	28.000,00 28.000,00	27.700,00 27.700,00	27.700,00 2.500,00	27.700,00 0,00



Comune di Pontedera
Provincia di Pisa

SERVIZIO SEGRETERIA GENERALE E CONTRATTI - Resp. DIRIGENTE 4° SETTORE
SERVIZIO SEGRETERIA GENERALE E CONTRATTI - Resp. DIRIGENTE 4° SETTORE
SPESE PER MISSIONI, PROGRAMMI E MACROAGGREGATI PER CAPITOLI
ESERCIZIO 2017

MISSIONE PROGRAMMA TITOLO MACROAGGREGATO CAPITOLO	DENOMINAZIONE	RESIDUI PRESUNTI AL TERMINE DELL'ESERCIZIO 2016		PREVISIONI DEFINITIVE DELL'ANNO 2016			
					PREVISIONI ANNO 2017	PREVISIONI DELL'ANNO 2018	PREVISIONI DELL'ANNO 2019
MISSIONE 05	Tutela e valorizzazione dei beni e delle attività culturali						
0502 Programma 02	Attività culturali e interventi diversi nel settore culturale						
TITOLO 1	Spese correnti						
Macroaggregato 103	Acquisto di beni e servizi						
10502300345/0	PRESTAZIONE DI SERVIZI PER BIBLIOTECA - SPESE TELEFONICHE	0,00	previsione di competenza <i>di cui già impegnato*</i> previsione di cassa <i>a fondo pluriennale vincolato</i>	4.500,00 4.500,00	4.000,00 4.000,00	4.000,00	4.000,00
10502302345/0	PRESTAZIONE DI SERVIZI PER CENTRI PER L'ARTE - SPESE TELEFONICHE	0,00	previsione di competenza <i>di cui già impegnato*</i> previsione di cassa <i>a fondo pluriennale vincolato</i>	1.800,00 1.800,00	1.000,00 1.000,00	1.000,00	1.000,00
10502315345/0	PRESTAZIONE DI SERVIZI PER CENTRO STUDI E DOCUMENTAZIONE ANDREA DA PONTEDERA - SPESE TELEFONICHE	0,00	previsione di competenza <i>di cui già impegnato*</i> previsione di cassa <i>a fondo pluriennale vincolato</i>	300,00 300,00	200,00 200,00	200,00	200,00
Totale Macroaggr. 103	Acquisto di beni e servizi	0,00	previsione di competenza <i>di cui già impegnato*</i> previsione di cassa <i>a fondo pluriennale vincolato</i>	6.600,00 6.600,00	5.200,00 5.200,00	5.200,00 0,00	5.200,00 0,00
Totale Titolo 1	Spese correnti	0,00	previsione di competenza <i>di cui già impegnato*</i> previsione di cassa <i>a fondo pluriennale vincolato</i>	6.600,00 6.600,00	5.200,00 5.200,00	5.200,00 0,00	5.200,00 0,00
Totale Programma 02	Attività culturali e interventi diversi nel settore culturale	0,00	previsione di competenza <i>di cui già impegnato*</i> previsione di cassa <i>a fondo pluriennale vincolato</i>	6.600,00 6.600,00	5.200,00 5.200,00	5.200,00 0,00	5.200,00 0,00
Totale MISSIONE 05	Tutela e valorizzazione dei beni e delle attività culturali	0,00	previsione di competenza <i>di cui già impegnato*</i> previsione di cassa <i>a fondo pluriennale vincolato</i>	6.600,00 6.600,00	5.200,00 5.200,00	5.200,00 0,00	5.200,00 0,00



Comune di Pontedera
Provincia di Pisa

SERVIZIO SEGRETERIA GENERALE E CONTRATTI - Resp. DIRIGENTE 4° SETTORE
SERVIZIO SEGRETERIA GENERALE E CONTRATTI - Resp. DIRIGENTE 4° SETTORE
SPESE PER MISSIONI, PROGRAMMI E MACROAGGREGATI PER CAPITOLI
ESERCIZIO 2017

MISSIONE PROGRAMMA TITOLO MACROAGGREGATO CAPITOLO	DENOMINAZIONE	RESIDUI PRESUNTI AL TERMINE DELL'ESERCIZIO 2016		PREVISIONI DEFINITIVE DELL'ANNO 2016			
					PREVISIONI ANNO 2017	PREVISIONI DELL'ANNO 2018	PREVISIONI DELL'ANNO 2019
MISSIONE 06	Politiche giovanili, sport e tempo libero						
0601 Programma 01	Sport e tempo libero						
Titolo 1	Spese correnti						
Macroaggregato 103	Acquisto di beni e servizi						
10601300345/0	PRESTAZIONE DI SERVIZI PER IL SERVIZIO SPORT - SERVIZIO RILEVANTE AI FINI I.V.A. - SPESE TELEFONICHE	0,00	previsione di competenza <i>di cui già impegnato*</i> previsione di cassa <i>a fondo pluriennale vincolato</i>	1.100,00	0,00	0,00 1.100,00	0,00
Totale Macroaggr. 103	Acquisto di beni e servizi	0,00	previsione di competenza <i>di cui già impegnato*</i> previsione di cassa <i>a fondo pluriennale vincolato</i>	1.100,00	0,00	0,00 1.100,00	0,00
Totale Titolo 1	Spese correnti	0,00	previsione di competenza <i>di cui già impegnato*</i> previsione di cassa <i>a fondo pluriennale vincolato</i>	1.100,00	0,00	0,00 1.100,00	0,00
Totale Programma 01	Sport e tempo libero	0,00	previsione di competenza <i>di cui già impegnato*</i> previsione di cassa <i>a fondo pluriennale vincolato</i>	1.100,00	0,00	0,00 1.100,00	0,00
Totale MISSIONE 06	Politiche giovanili, sport e tempo libero	0,00	previsione di competenza <i>di cui già impegnato*</i> previsione di cassa <i>a fondo pluriennale vincolato</i>	1.100,00	0,00	0,00 1.100,00	0,00



Comune di Pontedera
Provincia di Pisa

SERVIZIO SEGRETERIA GENERALE E CONTRATTI - Resp. DIRIGENTE 4° SETTORE
SERVIZIO SEGRETERIA GENERALE E CONTRATTI - Resp. DIRIGENTE 4° SETTORE
SPESE PER MISSIONI, PROGRAMMI E MACROAGGREGATI PER CAPITOLI
ESERCIZIO 2017

MISSIONE PROGRAMMA TITOLO MACROAGGREGATO CAPITOLO	DENOMINAZIONE	RESIDUI PRESUNTI AL TERMINE DELL'ESERCIZIO 2016		PREVISIONI DEFINITIVE DELL'ANNO 2016			
					PREVISIONI ANNO 2017	PREVISIONI DELL'ANNO 2018	PREVISIONI DELL'ANNO 2019
<i>MISSIONE 07 Turismo</i>							
0701 Programma 01	Sviluppo e valorizzazione del turismo						
Titolo 1	Spese correnti						
Macroaggregato 103	Acquisto di beni e servizi						
10701300345/0	PRESTAZIONE DI SERVIZI PER FUNZIONI NEL CAMPO TURISTICO - SPESE	0,00	previsione di competenza <i>di cui già impegnato*</i> previsione di cassa <i>a fondo pluriennale vincolato</i>	300,00 300,00	300,00 300,00	300,00	300,00
Totale Macroaggr. 103	Acquisto di beni e servizi	0,00	previsione di competenza <i>di cui già impegnato*</i> previsione di cassa <i>a fondo pluriennale vincolato</i>	300,00 300,00	300,00 300,00	300,00 0,00	300,00 0,00
Totale Titolo 1	Spese correnti	0,00	previsione di competenza <i>di cui già impegnato*</i> previsione di cassa <i>a fondo pluriennale vincolato</i>	300,00 300,00	300,00 300,00	300,00 0,00	300,00 0,00
Totale Programma 01	Sviluppo e valorizzazione del turismo	0,00	previsione di competenza <i>di cui già impegnato*</i> previsione di cassa <i>a fondo pluriennale vincolato</i>	300,00 300,00	300,00 300,00	300,00 0,00	300,00 0,00
Totale MISSIONE 07	Turismo	0,00	previsione di competenza <i>di cui già impegnato*</i> previsione di cassa <i>a fondo pluriennale vincolato</i>	300,00 300,00	300,00 300,00	300,00 0,00	300,00 0,00



Comune di Pontedera
Provincia di Pisa

SERVIZIO SEGRETERIA GENERALE E CONTRATTI - Resp. DIRIGENTE 4° SETTORE
SERVIZIO SEGRETERIA GENERALE E CONTRATTI - Resp. DIRIGENTE 4° SETTORE
SPESE PER MISSIONI, PROGRAMMI E MACROAGGREGATI PER CAPITOLI
ESERCIZIO 2017

MISSIONE PROGRAMMA TITOLO MACROAGGREGATO CAPITOLO	DENOMINAZIONE	RESIDUI PRESUNTI AL TERMINE DELL'ESERCIZIO 2016		PREVISIONI DEFINITIVE DELL'ANNO 2016			
					PREVISIONI ANNO 2017	PREVISIONI DELL'ANNO 2018	PREVISIONI DELL'ANNO 2019
MISSIONE 08	Aspetto del territorio ed edilizia abitativa						
0801 Programma 01	Urbanistica e assetto del territorio						
TITOLO 1	Spese correnti						
Macroaggregato 103	Acquisto di beni e servizi						
10802300345/0	PRESTAZIONE DI SERVIZI PER L'URBANISTICA - SPESE TELEFONICHE	0,00	previsione di competenza <i>di cui già impegnato*</i> previsione di cassa <i>a fondo pluriennale vincolato</i>	1.000,00 1.000,00	600,00 600,00	600,00 1.000,00	600,00
Totale Macroaggr. 103	Acquisto di beni e servizi	0,00	previsione di competenza <i>di cui già impegnato*</i> previsione di cassa <i>a fondo pluriennale vincolato</i>	1.000,00 1.000,00	600,00 600,00	600,00 1.000,00	600,00 0,00
Totale Titolo 1	Spese correnti	0,00	previsione di competenza <i>di cui già impegnato*</i> previsione di cassa <i>a fondo pluriennale vincolato</i>	1.000,00 1.000,00	600,00 600,00	600,00 1.000,00	600,00 0,00
Totale Programma 01	Urbanistica e assetto del territorio	0,00	previsione di competenza <i>di cui già impegnato*</i> previsione di cassa <i>a fondo pluriennale vincolato</i>	1.000,00 1.000,00	600,00 600,00	600,00 1.000,00	600,00 0,00
Totale MISSIONE 08	Aspetto del territorio ed edilizia abitativa	0,00	previsione di competenza <i>di cui già impegnato*</i> previsione di cassa <i>a fondo pluriennale vincolato</i>	1.000,00 1.000,00	600,00 600,00	600,00 1.000,00	600,00 0,00



Comune di Pontedera

Provincia di Pisa

SERVIZIO SEGRETERIA GENERALE E CONTRATTI - Resp. DIRIGENTE 4° SETTORE SERVIZIO SEGRETERIA GENERALE E CONTRATTI - Resp. DIRIGENTE 4° SETTORE SPESE PER MISSIONI, PROGRAMMI E MACROAGGREGATI PER CAPITOLI ESERCIZIO 2017

MISSIONE PROGRAMMA TITOLO MACROAGGREGATO CAPITOLO	DENOMINAZIONE	RESIDUI PRESUNTI AL TERMINE DELL'ESERCIZIO 2016		PREVISIONI DEFINITIVE DELL'ANNO 2016			
					PREVISIONI ANNO 2017	PREVISIONI DELL'ANNO 2018	PREVISIONI DELL'ANNO 2019
MISSIONE 10	Trasporti e diritto alla mobilità						
1002 Programma 02	Trasporto pubblico locale						
TITOLO 1	Spese correnti						
Macroaggregato 103	Acquisto di beni e servizi						
11002300375/0	PRESTAZIONE DI SERVIZI PER IL TRASPORTO PUBBLICO - PRESTAZIONI DI SERVIZI - SPESE VARIE	18.577,48	previsione di competenza <i>di cui già impegnato*</i> previsione di cassa <i>a fondo pluriennale vincolato</i>	72.156,00 66.699,20 86.214,09	72.156,00 66.699,20 90.733,48	72.156,00 0,00 0,00	72.156,00 0,00 0,00
Totale Macroaggr. 103	Acquisto di beni e servizi	18.577,48	previsione di competenza <i>di cui già impegnato*</i> previsione di cassa <i>a fondo pluriennale vincolato</i>	72.156,00 66.699,20 86.214,09	72.156,00 66.699,20 90.733,48	72.156,00 0,00 0,00	72.156,00 0,00 0,00
Totale Titolo 1	Spese correnti	18.577,48	previsione di competenza <i>di cui già impegnato*</i> previsione di cassa <i>a fondo pluriennale vincolato</i>	72.156,00 66.699,20 86.214,09	72.156,00 66.699,20 90.733,48	72.156,00 0,00 0,00	72.156,00 0,00 0,00
Totale Programma 02	Trasporto pubblico locale	18.577,48	previsione di competenza <i>di cui già impegnato*</i> previsione di cassa <i>a fondo pluriennale vincolato</i>	72.156,00 66.699,20 86.214,09	72.156,00 66.699,20 90.733,48	72.156,00 0,00 0,00	72.156,00 0,00 0,00
Totale MISSIONE 10	Trasporti e diritto alla mobilità	18.577,48	previsione di competenza <i>di cui già impegnato*</i> previsione di cassa <i>a fondo pluriennale vincolato</i>	72.156,00 66.699,20 86.214,09	72.156,00 66.699,20 90.733,48	72.156,00 0,00 0,00	72.156,00 0,00 0,00



Comune di Pontedera

Provincia di Pisa

SERVIZIO SEGRETERIA GENERALE E CONTRATTI - Resp. DIRIGENTE 4° SETTORE

SERVIZIO SEGRETERIA GENERALE E CONTRATTI - Resp. DIRIGENTE 4° SETTORE

SPESE PER MISSIONI, PROGRAMMI E MACROAGGREGATI PER CAPITOLI

ESERCIZIO 2017

MISSIONE PROGRAMMA TITOLO MACROAGGREGATO CAPITOLO	DENOMINAZIONE	RESIDUI PRESUNTI AL TERMINI DELL'ESERCIZIO 2016		PREVISIONI DEFINITIVE DELL'ANNO 2016			
					PREVISIONI ANNO 2017	PREVISIONI DELL'ANNO 2018	PREVISIONI DELL'ANNO 2019
MISSIONE 12	Diritti sociali, politiche sociali e famiglia						
1201 Programma 01	Interventi per l'infanzia e i minori e per asili nido						
TITOLO 1	Spese correnti						
Macroaggregato 103	Acquisto di beni e servizi						
11201300345/0	PRESTAZIONE DI SERVIZI PER ASILI NIDO - SERV. RILEVANTE I.V.A. - SPESE TELEFONICHE	0,00	previsione di competenza <i>di cui già impegnato*</i> previsione di cassa <i>a fondo pluriennale vincolato</i>	500,00 500,00	500,00 500,00	500,00	500,00
11201310345/0	PRESTAZIONE DI SERVIZI PER CENTRO DI PRIMA ACCOGLIENZA PER MINORI - SPESE TELEFONICHE	0,00	previsione di competenza <i>di cui già impegnato*</i> previsione di cassa <i>a fondo pluriennale vincolato</i>	1.500,00 1.500,00	1.500,00 1.500,00	1.500,00	1.500,00
Totale Macroaggr. 103	Acquisto di beni e servizi	0,00	previsione di competenza <i>di cui già impegnato*</i> previsione di cassa <i>a fondo pluriennale vincolato</i>	2.000,00 2.000,00	2.000,00 2.000,00	2.000,00 <i>0,00</i>	2.000,00 <i>0,00</i>
Totale Titolo 1	Spese correnti	0,00	previsione di competenza <i>di cui già impegnato*</i> previsione di cassa <i>a fondo pluriennale vincolato</i>	2.000,00 2.000,00	2.000,00 2.000,00	2.000,00 <i>0,00</i>	2.000,00 <i>0,00</i>
Totale Programma 01	Interventi per l'infanzia e i minori e per asili nido	0,00	previsione di competenza <i>di cui già impegnato*</i> previsione di cassa <i>a fondo pluriennale vincolato</i>	2.000,00 2.000,00	2.000,00 2.000,00	2.000,00 <i>0,00</i>	2.000,00 <i>0,00</i>
1203 Programma 03	Interventi per gli anziani						
TITOLO 1	Spese correnti						
Macroaggregato 103	Acquisto di beni e servizi						
11203300345/0	PRESTAZIONE DI SERVIZI PER CASA ALBERGO ANZIANI - SERVIZIO RILEVANTE AI FINI I.V.A. - SPESE TELEFONICHE	0,00	previsione di competenza <i>di cui già impegnato*</i> previsione di cassa <i>a fondo pluriennale vincolato</i>	1.500,00 1.500,00	1.500,00 1.500,00	1.500,00	1.500,00
Totale Macroaggr. 103	Acquisto di beni e servizi	0,00	previsione di competenza <i>di cui già impegnato*</i> previsione di cassa <i>a fondo pluriennale vincolato</i>	1.500,00 1.500,00	1.500,00 1.500,00	1.500,00 <i>0,00</i>	1.500,00 <i>0,00</i>
Totale Titolo 1	Spese correnti	0,00	previsione di competenza <i>di cui già impegnato*</i> previsione di cassa <i>a fondo pluriennale vincolato</i>	1.500,00 1.500,00	1.500,00 1.500,00	1.500,00 <i>0,00</i>	1.500,00 <i>0,00</i>
Totale Programma 03	Interventi per gli anziani	0,00	previsione di competenza <i>di cui già impegnato*</i> previsione di cassa <i>a fondo pluriennale vincolato</i>	1.500,00 1.500,00	1.500,00 1.500,00	1.500,00 <i>0,00</i>	1.500,00 <i>0,00</i>
1204 Programma 04	Interventi per soggetti a rischio di esclusione sociale						
TITOLO 1	Spese correnti						
Macroaggregato 103	Acquisto di beni e servizi						
11204316345/0	SERVIZIO INFORMAGIOVANI E CONSULTA GIOVANI - PRESTAZIONI DI SERVIZI - SPESE TELEFONICHE	0,00	previsione di competenza <i>di cui già impegnato*</i> previsione di cassa <i>a fondo pluriennale vincolato</i>	3.300,00 3.300,00	2.000,00 2.000,00	2.000,00	2.000,00
Totale Macroaggr. 103	Acquisto di beni e servizi	0,00	previsione di competenza <i>di cui già impegnato*</i> previsione di cassa <i>a fondo pluriennale vincolato</i>	3.300,00 3.300,00	2.000,00 2.000,00	2.000,00 <i>0,00</i>	2.000,00 <i>0,00</i>



Comune di Pontedera

Provincia di Pisa

SERVIZIO SEGRETERIA GENERALE E CONTRATTI - Resp. DIRIGENTE 4° SETTORE

SERVIZIO SEGRETERIA GENERALE E CONTRATTI - Resp. DIRIGENTE 4° SETTORE

SPESE PER MISSIONI, PROGRAMMI E MACROAGGREGATI PER CAPITOLI

ESERCIZIO 2017

MISSIONE PROGRAMMA TITOLO MACROAGGREGATO CAPITOLO	DENOMINAZIONE	RESIDUI PRESUNTI AL TERMINE DELL'ESERCIZIO 2016		PREVISIONI DEFINITIVE DELL'ANNO 2016			
					PREVISIONI ANNO 2017	PREVISIONI DELL'ANNO 2018	PREVISIONI DELL'ANNO 2019
Macroaggregato 104	Trasferimenti correnti						
11204530862/0	TRASFERIMENTO PER SERVIZIO DI PREVENZIONE E VIGILANZA SOCIALE - TRASFERIMENTO AD ALTRI ENTI E ASSOCIAZIONI	3.000,00	previsione di competenza <i>di cui già impegnato*</i> previsione di cassa <i>a fondo pluriennale vincolato</i>	6.000,00 6.000,00	6.000,00 9.000,00	6.000,00 0,00	6.000,00 0,00
Totale Macroaggr. 104	Trasferimenti correnti	3.000,00	previsione di competenza <i>di cui già impegnato*</i> previsione di cassa <i>a fondo pluriennale vincolato</i>	6.000,00 6.000,00	6.000,00 9.000,00	6.000,00 0,00	6.000,00 0,00
Totale Titolo 1	Spese correnti	3.000,00	previsione di competenza <i>di cui già impegnato*</i> previsione di cassa <i>a fondo pluriennale vincolato</i>	9.300,00 9.300,00	8.000,00 11.000,00	8.000,00 0,00	8.000,00 0,00
Totale Programma 04	Interventi per soggetti a rischio di esclusione sociale	3.000,00	previsione di competenza <i>di cui già impegnato*</i> previsione di cassa <i>a fondo pluriennale vincolato</i>	9.300,00 9.300,00	8.000,00 11.000,00	8.000,00 0,00	8.000,00 0,00
1207 Programma 07	Programmazione e governo della rete dei servizi socio-sanitari e sociali						
Titolo 1	Spese correnti						
Macroaggregato 103	Acquisto di beni e servizi						
11207300345/0	PRESTAZIONI DI SERVIZI PER SERVIZIO ASSISTENZA E BENEFICIENZA - SPESE TELEFONICHE	0,00	previsione di competenza <i>di cui già impegnato*</i> previsione di cassa <i>a fondo pluriennale vincolato</i>	1.000,00 1.000,00	1.000,00 1.000,00	1.000,00 400,00	1.000,00 400,00
11207315375/0	PRESTAZIONI DI SERVIZI PER PROGETTO RELATIVO AL CONTRASTO ALL'EVASIONE FISCALE -PRESTAZ. DI SERVIZI-SPESE VARIE-SP. FIN. DA RISORSA 2101210/0	0,00	previsione di competenza <i>di cui già impegnato*</i> previsione di cassa <i>a fondo pluriennale vincolato</i>	0,00 0,00	0,00 0,00	0,00 0,00	0,00 0,00
11207350345/0	SPESE PER PRESTAZIONI DI SERVIZI PER IL CENTRO POLIFUNZIONALE DENOMINATO "POLIEDRO" - SPESE TELEFONICHE	0,00	previsione di competenza <i>di cui già impegnato*</i> previsione di cassa <i>a fondo pluriennale vincolato</i>	0,00 0,00	0,00 0,00	0,00 0,00	0,00 0,00
Totale Macroaggr. 103	Acquisto di beni e servizi	0,00	previsione di competenza <i>di cui già impegnato*</i> previsione di cassa <i>a fondo pluriennale vincolato</i>	1.000,00 1.000,00	1.000,00 1.000,00	1.000,00 400,00	1.000,00 0,00
Macroaggregato 104	Trasferimenti correnti						
11207558846/0	TRASFERIMENTO AD APES PER PROGETTO CONTRASTO EVASIONE CANONE ALLOGGI ERP - TRASFERIMENTI AD APES-SPESE FINANZIATA DA RISORSA 2101210/0	0,00	previsione di competenza <i>di cui già impegnato*</i> previsione di cassa <i>a fondo pluriennale vincolato</i>	0,00 0,00	0,00 0,00	0,00 0,00	0,00 0,00
Totale Macroaggr. 104	Trasferimenti correnti	0,00	previsione di competenza <i>di cui già impegnato*</i> previsione di cassa <i>a fondo pluriennale vincolato</i>	0,00 0,00	0,00 0,00	0,00 0,00	0,00 0,00
Totale Titolo 1	Spese correnti	0,00	previsione di competenza <i>di cui già impegnato*</i> previsione di cassa <i>a fondo pluriennale vincolato</i>	1.000,00 1.000,00	1.000,00 1.000,00	1.000,00 400,00	1.000,00 0,00
Totale Programma 07	Programmazione e governo della rete dei servizi socio-sanitari e sociali	0,00	previsione di competenza <i>di cui già impegnato*</i> previsione di cassa <i>a fondo pluriennale vincolato</i>	1.000,00 1.000,00	1.000,00 1.000,00	1.000,00 400,00	1.000,00 0,00



Comune di Pontedera
Provincia di Pisa

SERVIZIO SEGRETERIA GENERALE E CONTRATTI - Resp. DIRIGENTE 4° SETTORE
SERVIZIO SEGRETERIA GENERALE E CONTRATTI - Resp. DIRIGENTE 4° SETTORE
SPESE PER MISSIONI, PROGRAMMI E MACROAGGREGATI PER CAPITOLI
ESERCIZIO 2017

MISSIONE PROGRAMMA TITOLO MACROAGGREGATO CAPITOLO	DENOMINAZIONE	RESIDUI PRESUNTI AL TERMINE DELL'ESERCIZIO 2016		PREVISIONI DEFINITIVE DELL'ANNO 2016			
					PREVISIONI ANNO 2017	PREVISIONI DELL'ANNO 2018	PREVISIONI DELL'ANNO 2019
1209 Programma 09	Servizio necroscopico e cimiteriale						
Titolo 1	Spese correnti						
Macroaggregato 103	Acquisto di beni e servizi						
11209300345/0	PRESTAZIONE DI SERVIZI PER IL SERVIZIO NECROSCOPICO E CIMITERIALE - SPESE TELEFONICHE	0,00	previsione di competenza <i>di cui già impegnato*</i> previsione di cassa <i>a fondo pluriennale vincolato</i>	600,00 600,00	600,00 600,00	600,00	600,00
Totale Macroaggr. 103	Acquisto di beni e servizi	0,00	previsione di competenza <i>di cui già impegnato*</i> previsione di cassa <i>a fondo pluriennale vincolato</i>	600,00 600,00	600,00 600,00	600,00 0,00	600,00 0,00
Totale Titolo 1	Spese correnti	0,00	previsione di competenza <i>di cui già impegnato*</i> previsione di cassa <i>a fondo pluriennale vincolato</i>	600,00 600,00	600,00 600,00	600,00 0,00	600,00 0,00
Totale Programma 09	Servizio necroscopico e cimiteriale	0,00	previsione di competenza <i>di cui già impegnato*</i> previsione di cassa <i>a fondo pluriennale vincolato</i>	600,00 600,00	600,00 600,00	600,00 0,00	600,00 0,00
Totale MISSIONE 12	Diritti sociali, politiche sociali e famiglia	3.000,00	previsione di competenza <i>di cui già impegnato*</i> previsione di cassa <i>a fondo pluriennale vincolato</i>	14.400,00 14.400,00	13.100,00 16.100,00	13.100,00 400,00	13.100,00 0,00



Comune di Pontedera
Provincia di Pisa

SERVIZIO SEGRETERIA GENERALE E CONTRATTI - Resp. DIRIGENTE 4° SETTORE
SERVIZIO SEGRETERIA GENERALE E CONTRATTI - Resp. DIRIGENTE 4° SETTORE
SPESE PER MISSIONI, PROGRAMMI E MACROAGGREGATI PER CAPITOLI
ESERCIZIO 2017

MISSIONE PROGRAMMA TITOLO MACROAGGREGATO CAPITOLO	DENOMINAZIONE	RESIDUI PRESUNTI AL TERMINE DELL'ESERCIZIO 2016		PREVISIONI DEFINITIVE DELL'ANNO 2016			
					PREVISIONI ANNO 2017	PREVISIONI DELL'ANNO 2018	PREVISIONI DELL'ANNO 2019
<i>MISSIONE</i> 20	<i>Fondi e accantonamenti</i>						
2002 Programma 02	Fondo crediti di dubbia esigibilità						
Titolo 1	Spese correnti						
Macroaggregato 110	Altre spese correnti						
120029501405/0	FONDO SVALUTAZIONE CREDITI	0,00	previsione di competenza <i>di cui già impegnato*</i> previsione di cassa <i>a fondo pluriennale vincolato</i>	0,00 0,00	0,00 0,00	0,00 0,00	0,00 0,00
Totale Macroaggr. 110	Altre spese correnti	0,00	previsione di competenza <i>di cui già impegnato*</i> previsione di cassa <i>a fondo pluriennale vincolato</i>	0,00 0,00	0,00 0,00	0,00 0,00	0,00 0,00
Totale Titolo 1	Spese correnti	0,00	previsione di competenza <i>di cui già impegnato*</i> previsione di cassa <i>a fondo pluriennale vincolato</i>	0,00 0,00	0,00 0,00	0,00 0,00	0,00 0,00
Totale Programma 02	Fondo crediti di dubbia esigibilità	0,00	previsione di competenza <i>di cui già impegnato*</i> previsione di cassa <i>a fondo pluriennale vincolato</i>	0,00 0,00	0,00 0,00	0,00 0,00	0,00 0,00
<i>Totale MISSIONE 20</i>	<i>Fondi e accantonamenti</i>	<i>0,00</i>	<i>previsione di competenza di cui già impegnato* previsione di cassa a fondo pluriennale vincolato</i>	<i>0,00 0,00</i>	<i>0,00 0,00</i>	<i>0,00 0,00</i>	<i>0,00 0,00</i>



Comune di Pontedera

Provincia di Pisa

SERVIZIO SEGRETERIA GENERALE E CONTRATTI - Resp. DIRIGENTE 4° SETTORE

SERVIZIO SEGRETERIA GENERALE E CONTRATTI - Resp. DIRIGENTE 4° SETTORE

SPESE PER MISSIONI, PROGRAMMI E MACROAGGREGATI PER CAPITOLI

ESERCIZIO 2017

MISSIONE PROGRAMMA TITOLO MACROAGGREGATO CAPITOLO	DENOMINAZIONE	RESIDUI PRESUNTI AL TERMINE DELL'ESERCIZIO 2016		PREVISIONI DEFINITIVE DELL'ANNO 2016			
					PREVISIONI ANNO 2017	PREVISIONI DELL'ANNO 2018	PREVISIONI DELL'ANNO 2019
MISSIONE 99	Servizi per conto terzi						
9901 Programma 01	Servizi per conto terzi - partite di giro						
TITOLO 7	Uscite per conto terzi e partite di giro						
Macroaggregato 702	Uscite per conto terzi						
99014041/0	RESTITUZIONE DI DEPOSITI CAUZIONALI	53.320,38	previsione di competenza di cui già impegnato*	150.000,00	150.000,00	150.000,00	150.000,00
			previsione di cassa a fondo pluriennale vincolato	150.000,00	203.320,38		
Totale Macroaggr. 702	Uscite per conto terzi	53.320,38	previsione di competenza di cui già impegnato*	150.000,00	150.000,00	150.000,00	150.000,00
			previsione di cassa a fondo pluriennale vincolato	150.000,00	203.320,38	0,00	0,00
Totale Titolo 7	Uscite per conto terzi e partite di giro	53.320,38	previsione di competenza di cui già impegnato*	150.000,00	150.000,00	150.000,00	150.000,00
			previsione di cassa a fondo pluriennale vincolato	150.000,00	203.320,38	0,00	0,00
Totale Programma 01	Servizi per conto terzi - partite di giro	53.320,38	previsione di competenza di cui già impegnato*	150.000,00	150.000,00	150.000,00	150.000,00
			previsione di cassa a fondo pluriennale vincolato	150.000,00	203.320,38	0,00	0,00
9902 Programma 02	Anticipazione per il finanziamento del sistema sanitario nazionale						
TITOLO 7	Uscite per conto terzi e partite di giro						
Macroaggregato 702	Uscite per conto terzi						
99024040/0	RESTITUZIONE DI DEPOSITI CAUZIONALI	0,00	previsione di competenza di cui già impegnato*	0,00	0,00	0,00	0,00
			previsione di cassa a fondo pluriennale vincolato	90.641,54	0,00		
99024070/0	RESTITUZIONE DI DEPOSITI PER SPESE CONTRATTUALI	0,00	previsione di competenza di cui già impegnato*	0,00	0,00	0,00	0,00
			previsione di cassa a fondo pluriennale vincolato	19.328,00	0,00		
Totale Macroaggr. 702	Uscite per conto terzi	0,00	previsione di competenza di cui già impegnato*	0,00	0,00	0,00	0,00
			previsione di cassa a fondo pluriennale vincolato	109.969,54	0,00	0,00	0,00
Totale Titolo 7	Uscite per conto terzi e partite di giro	0,00	previsione di competenza di cui già impegnato*	0,00	0,00	0,00	0,00
			previsione di cassa a fondo pluriennale vincolato	109.969,54	0,00	0,00	0,00
Totale Programma 02	Anticipazione per il finanziamento del sistema sanitario nazionale	0,00	previsione di competenza di cui già impegnato*	0,00	0,00	0,00	0,00
			previsione di cassa a fondo pluriennale vincolato	109.969,54	0,00	0,00	0,00
Totale MISSIONE 99	Servizi per conto terzi	53.320,38	previsione di competenza di cui già impegnato*	150.000,00	150.000,00	150.000,00	150.000,00
			previsione di cassa a fondo pluriennale vincolato	259.969,54	203.320,38	0,00	0,00
TOTALE MISSIONI		218.060,70	previsione di competenza di cui già impegnato*	2.128.070,66	2.118.025,28	2.118.025,28	2.118.025,28
			previsione di cassa a fondo pluriennale vincolato	3.257.830,81	178.486,20	47.628,00	0,00
TOTALE GENERALE DELLE SPESE		218.060,70	previsione di competenza di cui già impegnato*	2.128.070,66	2.118.025,28	2.118.025,28	2.118.025,28
			previsione di cassa a fondo pluriennale vincolato	3.257.830,81	178.486,20	47.628,00	0,00



Comune di Pontedera

Provincia di Pisa

SERVIZIO PROVVEDITORATO, ECONOMATO, PATRIMONIO E FINANZIAMENTI - Resp. DIRIGENTE 4° SETTORE SERVIZIO PROVVEDITORATO, ECONOMATO, PATRIMONIO E FINANZIAMENTI - Resp. DIRIGENTE 4° SETTORE SPESE PER MISSIONI, PROGRAMMI E MACROAGGREGATI PER CAPITOLI ESERCIZIO 2017

MISSIONE PROGRAMMA TITOLO MACROAGGREGATO CAPITOLO	DENOMINAZIONE	RESIDUI PRESUNTI AL TERMINI DELL'ESERCIZIO 2016		PREVISIONI DEFINITIVE DELL'ANNO 2016			
					PREVISIONI ANNO 2017	PREVISIONI DELL'ANNO 2018	PREVISIONI DELL'ANNO 2019
DISAVANZO DI AMMINISTRAZIONE				0,00	0,00	0,00	0,00
MISSIONE 01	Servizi istituzionali, generali e di gestione						
0101 Programma 01	Organi istituzionali						
TITOLO 1	Spese correnti						
Macroaggregato 102	Imposte e tasse a carico dell'ente						
101017001105/0	IMPOSTE E TASSE RELATIVE AL SERVIZIO ORGANI ISTITUZIONALI-TASSE SU AUTOVEICOLI	0,00	previsione di competenza <i>di cui già impegnato*</i> previsione di cassa <i>a fondo pluriennale vincolato</i>	607,00 607,00	700,00 700,00	700,00	700,00
101017101105/0	IMPOSTE E TASSE RELATIVE AI CICLOMOTORI ASSEGNATI AL SERVIZIO ORGANI ISTITUZIONALI-TASSE SU AUTOVEICOLI	0,00	previsione di competenza <i>di cui già impegnato*</i> previsione di cassa <i>a fondo pluriennale vincolato</i>	100,00 100,00	0,00 0,00	0,00	0,00
Totale Macroaggr. 102	Imposte e tasse a carico dell'ente	0,00	previsione di competenza <i>di cui già impegnato*</i> previsione di cassa <i>a fondo pluriennale vincolato</i>	707,00 707,00	700,00 700,00	700,00 0,00	700,00 0,00
Macroaggregato 103	Acquisto di beni e servizi						
10101200130/0	ACQUISTO STAMPATI, CANCELLERIA E VARIE PER IL SERVIZIO ORGANI	185,70	previsione di competenza <i>di cui già impegnato*</i> previsione di cassa <i>a fondo pluriennale vincolato</i>	200,00 218,30	200,00 385,70	200,00	200,00
10101200135/0	ACQUISTO LIBRI, PUBBLICAZIONI, GIORNALI E RIVISTE PER IL SERVIZIO ORGANI ISTITUZIONALI	345,30	previsione di competenza <i>di cui già impegnato*</i> previsione di cassa <i>a fondo pluriennale vincolato</i>	1.200,00 1.761,00	1.200,00 1.545,30	1.200,00	1.200,00
10101200145/0	ACQUISTO VESTIARIO DI SERVIZIO AL PERSONALE DEL SERVIZIO ORGANI ISTITUZIONALI	100,00	previsione di competenza <i>di cui già impegnato*</i> previsione di cassa <i>a fondo pluriennale vincolato</i>	800,00 861,90	500,00 600,00	500,00	500,00
10101200150/0	ACQUISTO CARBURANTI E LUBRIFICANTI PER IL SERVIZIO ORGANI ISTITUZIONALI	861,33	previsione di competenza <i>di cui già impegnato*</i> previsione di cassa <i>a fondo pluriennale vincolato</i>	2.415,50 2.826,72	2.301,24 3.162,57	2.301,24	2.301,24
10101215165/0	SPESE PER LE CONSULTE DI QUARTIERE-ACQUISTO DI BENI E MATERIALE VARIO	0,00	previsione di competenza <i>di cui già impegnato*</i> previsione di cassa <i>a fondo pluriennale vincolato</i>	0,00 0,00	0,00 0,00	0,00	0,00
10101220150/0	ACQUISTO DI BENI DI CONSUMO E/O MATERIE PRIME PER CICLOMOTORI ASSEGNATI AGLI ORGANI ISTITUZIONALI-ACQUISTO CARBURANTI E LUBRIFICANTI	0,00	previsione di competenza <i>di cui già impegnato*</i> previsione di cassa <i>a fondo pluriennale vincolato</i>	0,00 50,00	0,00 0,00	0,00	0,00
10101300375/0	PRESTAZIONI DI SERVIZI PER GLI UFFICI DEGLI ORGANI ISTITUZIONALI-PRESTAZIONI DI SERVIZI - SPESE VARIE	903,02	previsione di competenza <i>di cui già impegnato*</i> previsione di cassa <i>a fondo pluriennale vincolato</i>	2.700,00 2.771,26	2.700,00 3.603,02	2.700,00	2.700,00



Comune di Pontedera

Provincia di Pisa

SERVIZIO PROVVEDITORATO, ECONOMATO, PATRIMONIO E FINANZIAMENTI - Resp. DIRIGENTE 4° SETTORE

SERVIZIO PROVVEDITORATO, ECONOMATO, PATRIMONIO E FINANZIAMENTI - Resp. DIRIGENTE 4° SETTORE

SPESE PER MISSIONI, PROGRAMMI E MACROAGGREGATI PER CAPITOLI

ESERCIZIO 2017

MISSIONE PROGRAMMA TITOLO MACROAGGREGATO CAPITOLO	DENOMINAZIONE	RESIDUI PRESUNTI AL TERMINE DELL'ESERCIZIO 2016		PREVISIONI DEFINITIVE DELL'ANNO 2016	PREVISIONI		
					PREVISIONI ANNO 2017	PREVISIONI DELL'ANNO 2018	PREVISIONI DELL'ANNO 2019
10101317375/0	PRESTAZIONI DI SERVIZI PER FESTE NAZIONALI E SOLENNITA' CIVILI - PRESTAZIONI DI SERVIZI - SPESE VARIE	574,40	previsione di competenza <i>di cui già impegnato*</i> previsione di cassa <i>a fondo pluriennale vincolato</i>	1.000,00 1.085,81	1.000,00 1.574,40	1.000,00	1.000,00
Totale Macroaggr. 103	Acquisto di beni e servizi	2.969,75	previsione di competenza <i>di cui già impegnato*</i> previsione di cassa <i>a fondo pluriennale vincolato</i>	8.315,50 9.574,99	7.901,24 10.870,99	7.901,24 0,00	7.901,24 0,00
Macroaggregato 110	Altre spese correnti						
10101300365/0	PRESTAZIONI DI SERVIZI PER GLI UFFICI DEGLI ORGANI ISTITUZIONALI-SPESE PER LE ASSICURAZIONI	0,00	previsione di competenza <i>di cui già impegnato*</i> previsione di cassa <i>a fondo pluriennale vincolato</i>	1.606,88 1.606,88	1.963,03 1.963,03	1.963,03	1.963,03
10101320420/0	SPESE REL.AGLI AMMINISTRATORI COM.LI-SPESE PER ASSICURAZ.AMMINISTRATORI CONTRO RISCHI DERIV.DALL'ESPLETAM.DEL MANDATO	0,00	previsione di competenza <i>di cui già impegnato*</i> previsione di cassa <i>a fondo pluriennale vincolato</i>	14.425,74 14.425,74	15.000,00 15.000,00	15.000,00	15.000,00
10101355365/0	PRESTAZIONI DI SERVIZI PER CICLOMOTORI ASSEGNATI AL SERVIZIO ORGANI ISTITUZIONALI-SPESE PER LE	0,00	previsione di competenza <i>di cui già impegnato*</i> previsione di cassa <i>a fondo pluriennale vincolato</i>	0,00 0,00	0,00 0,00	0,00	0,00
Totale Macroaggr. 110	Altre spese correnti	0,00	previsione di competenza <i>di cui già impegnato*</i> previsione di cassa <i>a fondo pluriennale vincolato</i>	16.032,62 16.032,62	16.963,03 16.963,03	16.963,03 0,00	16.963,03 0,00
Totale Titolo 1	Spese correnti	2.969,75	previsione di competenza <i>di cui già impegnato*</i> previsione di cassa <i>a fondo pluriennale vincolato</i>	25.055,12 26.314,61	25.564,27 28.534,02	25.564,27 0,00	25.564,27 0,00
Totale Programma 01	Organi istituzionali	2.969,75	previsione di competenza <i>di cui già impegnato*</i> previsione di cassa <i>a fondo pluriennale vincolato</i>	25.055,12 26.314,61	25.564,27 28.534,02	25.564,27 0,00	25.564,27 0,00
0102 Programma 02	Segreteria generale						
TITOLO 1	Spese correnti						
Macroaggregato 102	Imposte e tasse a carico dell'ente						
101027001105/0	IMPOSTE E TASSE PER SEGRETERIA GENERALE, PERSONALE ED ORGANIZZAZIONE-TASSE SU AUTOVEICOLI	0,00	previsione di competenza <i>di cui già impegnato*</i> previsione di cassa <i>a fondo pluriennale vincolato</i>	128,74 128,74	150,00 150,00	150,00	150,00
Totale Macroaggr. 102	Imposte e tasse a carico dell'ente	0,00	previsione di competenza <i>di cui già impegnato*</i> previsione di cassa <i>a fondo pluriennale vincolato</i>	128,74 128,74	150,00 150,00	150,00 0,00	150,00 0,00
Macroaggregato 103	Acquisto di beni e servizi						
10102200130/0	ACQUISTO DI BENI PER SERVIZIO SEGRETERIA, PERSONALE E ORGANIZZAZIONE-ACQUISTO STAMPATI, CANCELLERIA E VARIE PER GLI UFFICI	200,00	previsione di competenza <i>di cui già impegnato*</i> previsione di cassa <i>a fondo pluriennale vincolato</i>	200,00 200,00	200,00 400,00	200,00	200,00
10102200145/0	ACQUISTO DI BENI PER SERVIZIO SEGRETERIA, PERSONALE E ORGANIZZAZIONE-ACQUISTO VESTIARIO DI SERVIZIO AL PERSONALE	150,00	previsione di competenza	900,00	300,00	300,00	300,00



Comune di Pontedera

Provincia di Pisa

SERVIZIO PROVVEDITORATO, ECONOMATO, PATRIMONIO E FINANZIAMENTI - Resp. DIRIGENTE 4° SETTORE SERVIZIO PROVVEDITORATO, ECONOMATO, PATRIMONIO E FINANZIAMENTI - Resp. DIRIGENTE 4° SETTORE SPESE PER MISSIONI, PROGRAMMI E MACROAGGREGATI PER CAPITOLI ESERCIZIO 2017

MISSIONE PROGRAMMA TITOLO MACROAGGREGATO CAPITOLO	DENOMINAZIONE	RESIDUI PRESUNTI AL TERMINE DELL'ESERCIZIO 2016		PREVISIONI DEFINITIVE DELL'ANNO 2016			
					PREVISIONI ANNO 2017	PREVISIONI DELL'ANNO 2018	PREVISIONI DELL'ANNO 2019
			<i>di cui già impegnato*</i>		150,00		
			previsione di cassa	900,00	450,00		
			<i>a fondo pluriennale vincolato</i>				
10102200150/0	ACQUISTO DI BENI PER SERVIZIO SEGRETARIA, PERSONALE E ORGANIZZAZIONE-ACQUISTO CARBURANTI E LUBRIFICANTI	271,28	previsione di competenza	418,12	418,12	418,12	418,12
			<i>di cui già impegnato*</i>		218,12		
			previsione di cassa	574,44	689,40		
			<i>a fondo pluriennale vincolato</i>				
10102210165/0	SPESE PER FESTE NAZIONALI E SOLENNITA' CIVILI-ACQUISTO DI BENI E MATERIALE VARIO	0,00	previsione di competenza	0,00	0,00	0,00	0,00
			<i>di cui già impegnato*</i>		0,00		
			previsione di cassa	0,00	0,00		
			<i>a fondo pluriennale vincolato</i>				
10102211122/0	SPESE PER CONGRESSI, CONVEGNI, ONORANZE E CELEBRAZIONI-ACQUISTO DI BENI O MATERIE PRIME PER MANUTENZIONE ATTREZZATURE	0,00	previsione di competenza	0,00	0,00	0,00	0,00
			<i>di cui già impegnato*</i>		0,00		
			previsione di cassa	0,00	0,00		
			<i>a fondo pluriennale vincolato</i>				
10102211165/0	SPESE PER CONGRESSI, CONVEGNI, ONORANZE E CELEBRAZIONI-ACQUISTO DI BENI E MATERIALE VARIO	0,00	previsione di competenza	0,00	0,00	0,00	0,00
			<i>di cui già impegnato*</i>		0,00		
			previsione di cassa	0,00	0,00		
			<i>a fondo pluriennale vincolato</i>				
10102300330/0	PRESTAZIONI DI SERVIZI PER UFFICIO SEGRETARIA, PERSONALE E ORGANIZZ.- PRESTAZIONE DI SERVIZI PER LA MANUTENZIONE DI ARREDI E ATTREZZATURE	0,00	previsione di competenza	0,00	0,00	0,00	0,00
			<i>di cui già impegnato*</i>		0,00		
			previsione di cassa	0,00	0,00		
			<i>a fondo pluriennale vincolato</i>				
10102400705/0	UTILIZZO BENI DI TERZI-CANONE DI LOCAZIONE IMMOBILI	0,00	previsione di competenza	5.497,20	5.497,20	5.497,20	5.497,20
			<i>di cui già impegnato*</i>		5.497,20	5.497,20	
			previsione di cassa	5.497,20	5.497,20		
			<i>a fondo pluriennale vincolato</i>				
10102400720/0	UTILIZZO BENI DI TERZI-NOLEGGIO ATTREZZATURE	0,00	previsione di competenza	0,00	0,00	0,00	0,00
			<i>di cui già impegnato*</i>		0,00		
			previsione di cassa	0,00	0,00		
			<i>a fondo pluriennale vincolato</i>				
Totale Macroaggr. 103	Acquisto di beni e servizi	621,28	previsione di competenza	7.015,32	6.415,32	6.415,32	6.415,32
			<i>di cui già impegnato*</i>		6.065,32	5.497,20	0,00
			previsione di cassa	7.171,64	7.036,60		
			<i>a fondo pluriennale vincolato</i>				
Macroaggregato 110	Altre spese correnti						
10102300365/0	PRESTAZIONI DI SERVIZI PER UFFICIO SEGRETARIA, PERSONALE E ORGANIZZAZIONE-SPESE PER LE ASSICURAZIONI	0,00	previsione di competenza	0,00	0,00	0,00	0,00
			<i>di cui già impegnato*</i>		0,00		
			previsione di cassa	0,00	0,00		
			<i>a fondo pluriennale vincolato</i>				
10102305365/0	PRESTAZIONI DI SERVIZI PER LE AUTOVETTURE ASSEGNATE ALL'UFFICIO SEGRETARIA, PERSONALE E ORGANIZZAZIONE-SPESE PER LE ASSICURAZIONI	0,00	previsione di competenza	308,26	318,68	318,68	318,68
			<i>di cui già impegnato*</i>		213,51		
			previsione di cassa	308,26	318,68		
			<i>a fondo pluriennale vincolato</i>				



Comune di Pontedera

Provincia di Pisa

SERVIZIO PROVVEDITORATO, ECONOMATO, PATRIMONIO E FINANZIAMENTI - Resp. DIRIGENTE 4° SETTORE SERVIZIO PROVVEDITORATO, ECONOMATO, PATRIMONIO E FINANZIAMENTI - Resp. DIRIGENTE 4° SETTORE SPESE PER MISSIONI, PROGRAMMI E MACROAGGREGATI PER CAPITOLI ESERCIZIO 2017

MISSIONE PROGRAMMA TITOLO MACROAGGREGATO CAPITOLO	DENOMINAZIONE	RESIDUI PRESUNTI AL TERMINE DELL'ESERCIZIO 2016		PREVISIONI DEFINITIVE DELL'ANNO 2016	PREVISIONI		
					PREVISIONI ANNO 2017	PREVISIONI DELL'ANNO 2018	PREVISIONI DELL'ANNO 2019
Totale Macroaggr. 110	Altre spese correnti	0,00	previsione di competenza <i>di cui già impegnato*</i> previsione di cassa <i>a fondo pluriennale vincolato</i>	308,26 308,26	318,68 213,51 318,68	318,68 0,00	318,68 0,00
Totale Titolo 1	Spese correnti	621,28	previsione di competenza <i>di cui già impegnato*</i> previsione di cassa <i>a fondo pluriennale vincolato</i>	7.452,32 7.608,64	6.884,00 6.428,83 7.505,28	6.884,00 5.497,20	6.884,00 0,00
Totale Programma 02	Segreteria generale	621,28	previsione di competenza <i>di cui già impegnato*</i> previsione di cassa <i>a fondo pluriennale vincolato</i>	7.452,32 7.608,64	6.884,00 6.428,83 7.505,28	6.884,00 5.497,20	6.884,00 0,00
0103 Programma 03	Gestione economica, finanziaria, programmazione e provveditorato						
TITOLO 1	Spese correnti						
Macroaggregato 102	Imposte e tasse a carico dell'ente						
101037001105/0	IMPOSTE E TASSE PER GESTIONE ECONOMICA E FINANZIARIA - TASSE SU AUTOVEICOLI	130,00	previsione di competenza <i>di cui già impegnato*</i> previsione di cassa <i>a fondo pluriennale vincolato</i>	130,00 130,00	130,00 130,00 260,00	130,00 0,00	130,00 0,00
Totale Macroaggr. 102	Imposte e tasse a carico dell'ente	130,00	previsione di competenza <i>di cui già impegnato*</i> previsione di cassa <i>a fondo pluriennale vincolato</i>	130,00 130,00	130,00 130,00 260,00	130,00 0,00	130,00 0,00
Macroaggregato 103	Acquisto di beni e servizi						
10103200130/0	ACQUISTO DI BENI PER IL SERVIZIO GESTIONE ECONOMICA E FINANZIARIA - ACQUISTO STAMPATI, CANCELLERIA E VARIE PER GLI UFFICI	200,00	previsione di competenza <i>di cui già impegnato*</i> previsione di cassa <i>a fondo pluriennale vincolato</i>	200,00 200,00	200,00 200,00 400,00	200,00	200,00
10103200135/0	ACQUISTO DI BENI PER IL SERVIZIO GESTIONE ECONOMICA E FINANZIARIA - ACQUISTO LIBRI, PUBBLICAZIONI, GIORNALI E RIVISTE	54,66	previsione di competenza <i>di cui già impegnato*</i> previsione di cassa <i>a fondo pluriennale vincolato</i>	1.400,00 1.400,00	1.400,00 1.010,16 1.454,66	1.400,00	1.400,00
10103200145/0	ACQUISTO DI BENI PER IL SERVIZIO GESTIONE ECONOMICA E FINANZIARIA - ACQUISTO VESTIARIO DI SERVIZIO AL PERSONALE (MAGAZZINIERE)	0,00	previsione di competenza <i>di cui già impegnato*</i> previsione di cassa <i>a fondo pluriennale vincolato</i>	100,00 199,80	100,00 100,00	100,00	100,00
10103200150/0	ACQUISTO DI BENI PER IL SERVIZIO GESTIONE ECONOMICA E FINANZIARIA - ACQUISTO CARBURANTI E LUBRIFICANTI	218,01	previsione di competenza <i>di cui già impegnato*</i> previsione di cassa <i>a fondo pluriennale vincolato</i>	250,00 405,13	250,00 250,00 468,01	250,00	250,00
10103300330/0	PRESTAZIONI DI SERVIZI PER SERVIZIO GESTIONE ECONOMICA FINANZIARIA- PRESTAZIONE DI SERVIZI PER LA MANUTENZIONE DI ARREDI E ATTREZZATURE	0,00	previsione di competenza <i>di cui già impegnato*</i> previsione di cassa <i>a fondo pluriennale vincolato</i>	0,00 0,00	0,00 0,00	0,00	0,00
10103400720/0	UTILIZZO BENI DI TERZI PER SERVIZIO GESTIONE ECONOMICA FINANZIARIA - NOLEGGIO ATTREZZATURE	0,00	previsione di competenza <i>di cui già impegnato*</i> previsione di cassa <i>a fondo pluriennale vincolato</i>	0,00 0,00	0,00 0,00	0,00	0,00



Comune di Pontedera

Provincia di Pisa

SERVIZIO PROVVEDITORATO, ECONOMATO, PATRIMONIO E FINANZIAMENTI - Resp. DIRIGENTE 4° SETTORE SERVIZIO PROVVEDITORATO, ECONOMATO, PATRIMONIO E FINANZIAMENTI - Resp. DIRIGENTE 4° SETTORE SPESE PER MISSIONI, PROGRAMMI E MACROAGGREGATI PER CAPITOLI ESERCIZIO 2017

MISSIONE PROGRAMMA TITOLO MACROAGGREGATO CAPITOLO	DENOMINAZIONE	RESIDUI PRESUNTI AL TERMINE DELL'ESERCIZIO 2016		PREVISIONI DEFINITIVE DELL'ANNO 2016	PREVISIONI		
					PREVISIONI ANNO 2017	PREVISIONI DELL'ANNO 2018	PREVISIONI DELL'ANNO 2019
Totale Macroaggr. 103	Acquisto di beni e servizi	472,67	previsione di competenza <i>di cui già impegnato*</i> previsione di cassa <i>a fondo pluriennale vincolato</i>	1.950,00 2.204,93	1.950,00 1.460,16 2.422,67	1.950,00 0,00	1.950,00 0,00
Macroaggregato 110	Altre spese correnti						
10103300365/0	PRESTAZIONI DI SERVIZI PER SERVIZIO GESTIONE ECONOMICA FINANZIARIA- SPESE PER LE ASSICURAZIONI	0,00	previsione di competenza <i>di cui già impegnato*</i> previsione di cassa <i>a fondo pluriennale vincolato</i>	323,50 323,50	330,00 330,00	330,00	330,00
Totale Macroaggr. 110	Altre spese correnti	0,00	previsione di competenza <i>di cui già impegnato*</i> previsione di cassa <i>a fondo pluriennale vincolato</i>	323,50 323,50	330,00 330,00	330,00 0,00	330,00 0,00
Totale Titolo 1	Spese correnti	602,67	previsione di competenza <i>di cui già impegnato*</i> previsione di cassa <i>a fondo pluriennale vincolato</i>	2.403,50 2.658,43	2.410,00 1.590,16 3.012,67	2.410,00 0,00	2.410,00 0,00
Totale Programma 03	Gestione economica, finanziaria, programmazione e provveditorato	602,67	previsione di competenza <i>di cui già impegnato*</i> previsione di cassa <i>a fondo pluriennale vincolato</i>	2.403,50 2.658,43	2.410,00 1.590,16 3.012,67	2.410,00 0,00	2.410,00 0,00
0104 Programma 04	Gestione delle entrate tributarie e servizi fiscali						
TITOLO 1	Spese correnti						
Macroaggregato 103	Acquisto di beni e servizi						
10104200130/0	ACQUISTO BENI PER IL SERVIZIO TRIBUTI - ACQUISTO STAMPATI, CANCELLERIA E VARIE PER GLI UFFICI	200,00	previsione di competenza <i>di cui già impegnato*</i> previsione di cassa <i>a fondo pluriennale vincolato</i>	200,00 200,00	200,00 400,00	200,00	200,00
10104300330/0	PRESTAZIONI DI SERVIZI PER GESTIONE SERVIZIO ENTRATE TRIBUTARIE - PRESTAZIONE DI SERVIZI PER LA MANUTENZIONE DI ARREDI E ATTREZZATURE	0,00	previsione di competenza <i>di cui già impegnato*</i> previsione di cassa <i>a fondo pluriennale vincolato</i>	0,00 0,00	0,00 0,00	0,00	0,00
Totale Macroaggr. 103	Acquisto di beni e servizi	200,00	previsione di competenza <i>di cui già impegnato*</i> previsione di cassa <i>a fondo pluriennale vincolato</i>	200,00 200,00	200,00 200,00 400,00	200,00 0,00	200,00 0,00
Totale Titolo 1	Spese correnti	200,00	previsione di competenza <i>di cui già impegnato*</i> previsione di cassa <i>a fondo pluriennale vincolato</i>	200,00 200,00	200,00 200,00 400,00	200,00 0,00	200,00 0,00
Totale Programma 04	Gestione delle entrate tributarie e servizi fiscali	200,00	previsione di competenza <i>di cui già impegnato*</i> previsione di cassa <i>a fondo pluriennale vincolato</i>	200,00 200,00	200,00 200,00 400,00	200,00 0,00	200,00 0,00
0105 Programma 05	Gestione dei beni demaniali e patrimoniali						
TITOLO 1	Spese correnti						
Macroaggregato 102	Imposte e tasse a carico dell'ente						
101057201120/0	IMPOSTE E TASSE RELATIVE ALLA GESTIONE DEI BENI DEMANIALI E PATRIMONIALI - IMPOSTE E TASSE RELATIVE AL PATRIMONIO DISPONIBILE	0,00	previsione di competenza <i>di cui già impegnato*</i> previsione di cassa <i>a fondo pluriennale vincolato</i>	78.000,00 78.000,00	75.000,00 75.000,00	75.000,00	75.000,00



Comune di Pontedera

Provincia di Pisa

SERVIZIO PROVVEDITORATO, ECONOMATO, PATRIMONIO E FINANZIAMENTI - Resp. DIRIGENTE 4° SETTORE SERVIZIO PROVVEDITORATO, ECONOMATO, PATRIMONIO E FINANZIAMENTI - Resp. DIRIGENTE 4° SETTORE SPESE PER MISSIONI, PROGRAMMI E MACROAGGREGATI PER CAPITOLI ESERCIZIO 2017

MISSIONE PROGRAMMA TITOLO MACROAGGREGATO CAPITOLO	DENOMINAZIONE	RESIDUI PRESUNTI AL TERMINE DELL'ESERCIZIO 2016		PREVISIONI DEFINITIVE DELL'ANNO 2016			
					PREVISIONI ANNO 2017	PREVISIONI DELL'ANNO 2018	PREVISIONI DELL'ANNO 2019
Totale Macroaggr. 102	Imposte e tasse a carico dell'ente	0,00	previsione di competenza <i>di cui già impegnato*</i> previsione di cassa <i>a fondo pluriennale vincolato</i>	78.000,00 78.000,00	75.000,00 75.000,00	75.000,00 0,00	75.000,00 0,00
Macroaggregato 103	Acquisto di beni e servizi						
10105315375/0	SPESE PER LA GESTIONE IMMOBILE VIA SACCO E VANZETTI- SPESE CONDOMINIALI- GESTIONE "CONDOMINIO ROTA"	0,00	previsione di competenza <i>di cui già impegnato*</i> previsione di cassa <i>a fondo pluriennale vincolato</i>	3.000,00 3.000,00	3.000,00 3.000,00	3.000,00 0,00	3.000,00 0,00
10105320525/0	SPESE PER LA REDAZIONE DELL'INVENTARIO DEI BENI MOBILI	0,00	previsione di competenza <i>di cui già impegnato*</i> previsione di cassa <i>a fondo pluriennale vincolato</i>	0,00 0,00	0,00 0,00	0,00 0,00	0,00 0,00
10105400715/0	GESTIONE BENI DEMANIALI E PATRIMONIALI - UTILIZZO BENI DI TERZI- CANONE CONCESSIONE	0,00	previsione di competenza <i>di cui già impegnato*</i> previsione di cassa <i>a fondo pluriennale vincolato</i>	1.500,00 1.500,00	0,00 0,00	0,00 0,00	0,00 0,00
Totale Macroaggr. 103	Acquisto di beni e servizi	0,00	previsione di competenza <i>di cui già impegnato*</i> previsione di cassa <i>a fondo pluriennale vincolato</i>	4.500,00 4.500,00	3.000,00 3.000,00	3.000,00 0,00	3.000,00 0,00
Totale Titolo 1	Spese correnti	0,00	previsione di competenza <i>di cui già impegnato*</i> previsione di cassa <i>a fondo pluriennale vincolato</i>	82.500,00 82.500,00	78.000,00 78.000,00	78.000,00 0,00	78.000,00 0,00
TITOLO 2	Spese in conto capitale						
Macroaggregato 202	Investimenti fissi lordi e acquisto di terreni						
201051002117/0	ACQUISTO E COSTRUZIONE BENI IMMOBILI PER SERV.GESTIONE DEI BENI-RISTRUTT. E MANUTENZ.STRAORD.BENI IMMOB.- SP.FIN.CON ENTRATE DA VARI SOGGETTI	5.990,18	previsione di competenza <i>di cui già impegnato*</i> previsione di cassa <i>a fondo pluriennale vincolato</i>	0,00 5.990,18	0,00 5.990,18	0,00 0,00	0,00 0,00
201051002146/0	ACQUISTO E COSTRUZIONE BENI IMMOBILI PER SERV.GESTIONE DEI BENI-RISTRUTT.E MANUTENZ.STRAORD.BENI IMMOB.- SP.FIN.CON PROV.COMPRESORI P.E.E.P.	17.109,82	previsione di competenza <i>di cui già impegnato*</i> previsione di cassa <i>a fondo pluriennale vincolato</i>	0,00 17.109,82	0,00 17.109,82	0,00 0,00	0,00 0,00
201051002170/0	ACQ.E COSTRUZ.BENI IMMOB.SERV.GESTIONE DEI BENI-RISTRUTT.E MANUT.STRAORD.BENI IMMOB.-SP.FIN.CON ENTR.DA FITTI REALI DI	105.000,00	previsione di competenza <i>di cui già impegnato*</i> previsione di cassa <i>a fondo pluriennale vincolato</i>	0,00 105.000,00	0,00 105.000,00	0,00 0,00	0,00 0,00
Totale Macroaggr. 202	Investimenti fissi lordi e acquisto di terreni	128.100,00	previsione di competenza <i>di cui già impegnato*</i> previsione di cassa <i>a fondo pluriennale vincolato</i>	0,00 128.100,00	0,00 128.100,00	0,00 0,00	0,00 0,00
Totale Titolo 2	Spese in conto capitale	128.100,00	previsione di competenza <i>di cui già impegnato*</i> previsione di cassa <i>a fondo pluriennale vincolato</i>	0,00 128.100,00	0,00 128.100,00	0,00 0,00	78.000,00 0,00
Totale Programma 05	Gestione dei beni demaniali e patrimoniali	128.100,00	previsione di competenza <i>di cui già impegnato*</i> previsione di cassa <i>a fondo pluriennale vincolato</i>	82.500,00 210.600,00	78.000,00 206.100,00	78.000,00 0,00	78.000,00 0,00
0106 Programma 06	Ufficio tecnico						



Comune di Pontedera

Provincia di Pisa

SERVIZIO PROVVEDITORATO, ECONOMATO, PATRIMONIO E FINANZIAMENTI - Resp. DIRIGENTE 4° SETTORE

SERVIZIO PROVVEDITORATO, ECONOMATO, PATRIMONIO E FINANZIAMENTI - Resp. DIRIGENTE 4° SETTORE

SPESE PER MISSIONI, PROGRAMMI E MACROAGGREGATI PER CAPITOLI

ESERCIZIO 2017

MISSIONE PROGRAMMA TITOLO MACROAGGREGATO CAPITOLO	DENOMINAZIONE	RESIDUI PRESUNTI AL TERMINI DELL'ESERCIZIO 2016		PREVISIONI DEFINITIVE DELL'ANNO 2016	PREVISIONI		
					PREVISIONI ANNO 2017	PREVISIONI DELL'ANNO 2018	PREVISIONI DELL'ANNO 2019
Titolo 1	Spese correnti						
Macroaggregato 102	Imposte e tasse a carico dell'ente						
101067001105/0	IMPOSTE E TASSE RELATIVE AL SERVIZIO LAVORI PUBBLICI - TASSE SU	0,00	previsione di competenza <i>di cui già impegnato*</i> previsione di cassa <i>a fondo pluriennale vincolato</i>	0,00 0,00	0,00 0,00	0,00	0,00
101067101105/0	IMPOSTE E TASSE PER SERVIZIO MANUTENZIONI - TASSE SU AUTOVEICOLI	40,30	previsione di competenza <i>di cui già impegnato*</i> previsione di cassa <i>a fondo pluriennale vincolato</i>	2.000,00 2.000,00	2.000,00 2.040,30	2.000,00	2.000,00
101067151105/0	IMPOSTE E TASSE PER LE AUTOVETTURE ASSEGNATE AL SERVIZIO MANUTENZIONI - TASSE SU AUTOVEICOLI	0,00	previsione di competenza <i>di cui già impegnato*</i> previsione di cassa <i>a fondo pluriennale vincolato</i>	500,00 500,00	500,00 500,00	500,00	500,00
Totale Macroaggr. 102	Imposte e tasse a carico dell'ente	40,30	previsione di competenza <i>di cui già impegnato*</i> previsione di cassa <i>a fondo pluriennale vincolato</i>	2.500,00 2.500,00	2.500,00 2.540,30	2.500,00 0,00	2.500,00 0,00
Macroaggregato 103	Acquisto di beni e servizi						
10106200130/0	ACQUISTO DI BENI PER IL SERVIZIO LAVORI PUBBLICI - ACQUISTO STAMPATI, CANCELLERIA E VARIE PER GLI UFFICI	0,00	previsione di competenza <i>di cui già impegnato*</i> previsione di cassa <i>a fondo pluriennale vincolato</i>	0,00 0,00	0,00 0,00	0,00	0,00
10106200135/0	ACQUISTO DI BENI PER IL SERVIZIO LAVORI PUBBLICI - ACQUISTO LIBRI, PUBBLICAZIONI, GIORNALI E RIVISTE	160,00	previsione di competenza <i>di cui già impegnato*</i> previsione di cassa <i>a fondo pluriennale vincolato</i>	160,00 160,00	350,00 510,00	350,00	350,00
10106200150/0	ACQUISTO DI BENI PER IL SERVIZIO LAVORI PUBBLICI - ACQUISTO CARBURANTI E LUBRIFICANTI	0,00	previsione di competenza <i>di cui già impegnato*</i> previsione di cassa <i>a fondo pluriennale vincolato</i>	0,00 0,00	0,00 0,00	0,00	0,00
10106210130/0	ACQUISTO DI BENI E/O MATERIE PRIME PER SERVIZIO MANUTENZIONI - ACQUISTO STAMPATI, CANCELLERIA E VARIE PER GLI UFFICI	200,00	previsione di competenza <i>di cui già impegnato*</i> previsione di cassa <i>a fondo pluriennale vincolato</i>	200,00 200,00	200,00 400,00	200,00	200,00
10106210135/0	ACQUISTO DI BENI E/O MATERIE PRIME PER SERVIZIO MANUTENZIONI - ACQUISTO LIBRI, PUBBLICAZIONI, GIORNALI E RIVISTE	0,00	previsione di competenza <i>di cui già impegnato*</i> previsione di cassa <i>a fondo pluriennale vincolato</i>	0,00 0,00	600,00 600,00	600,00	600,00
10106210145/0	ACQUISTO DI BENI E/O MATERIE PRIME PER SERVIZIO MANUTENZIONI - ACQUISTO VESTIARIO DI SERVIZIO AL PERSONALE	7,10	previsione di competenza <i>di cui già impegnato*</i> previsione di cassa <i>a fondo pluriennale vincolato</i>	200,00 398,21	700,00 707,10	700,00	700,00
10106210150/0	ACQUISTO DI BENI E/O MATERIE PRIME PER SERVIZIO MANUTENZIONI - ACQUISTO CARBURANTI E LUBRIFICANTI	9.211,37	previsione di competenza <i>di cui già impegnato*</i> previsione di cassa <i>a fondo pluriennale vincolato</i>	23.000,00 30.178,81	25.000,00 34.211,37	25.000,00 2.000,00	25.000,00 25.000,00



Comune di Pontedera

Provincia di Pisa

SERVIZIO PROVVEDITORATO, ECONOMATO, PATRIMONIO E FINANZIAMENTI - Resp. DIRIGENTE 4° SETTORE SERVIZIO PROVVEDITORATO, ECONOMATO, PATRIMONIO E FINANZIAMENTI - Resp. DIRIGENTE 4° SETTORE SPESE PER MISSIONI, PROGRAMMI E MACROAGGREGATI PER CAPITOLI ESERCIZIO 2017

MISSIONE PROGRAMMA TITOLO MACROAGGREGATO CAPITOLO	DENOMINAZIONE	RESIDUI PRESUNTI AL TERMINE DELL'ESERCIZIO 2016		PREVISIONI DEFINITIVE DELL'ANNO 2016			
					PREVISIONI ANNO 2017	PREVISIONI DELL'ANNO 2018	PREVISIONI DELL'ANNO 2019
10106210155/0	ACQUISTO DI BENI E/O MATERIE PRIME PER SERVIZIO MANUTENZIONI - ACQUISTO PRODOTTI PER LA PULIZIA DEI LOCALI	708,75	previsione di competenza <i>di cui già impegnato*</i> previsione di cassa <i>a fondo pluriennale vincolato</i>	2.500,00	2.500,00 1.240,33 3.206,59 3.208,75	2.500,00	2.500,00
10106215150/0	ACQUISTO DI BENI E/O MATERIE PRIME PER LE AUTOVETTURE ASSEGNATE AL SERVIZIO MANUTENZIONI - ACQUISTO CARBURANTI E LUBRIFICANTI	216,00	previsione di competenza <i>di cui già impegnato*</i> previsione di cassa <i>a fondo pluriennale vincolato</i>	417,00	417,00 216,00 454,26 633,00	417,00	417,00
10106300375/0	PRESTAZIONE DI SERVIZI PER SERVIZIO LAVORI PUBBLICI - PRESTAZIONI DI SERVIZI - SPESE VARIE	0,00	previsione di competenza <i>di cui già impegnato*</i> previsione di cassa <i>a fondo pluriennale vincolato</i>	0,00	0,00 0,00 0,00	0,00	0,00
10106400720/0	UTILIZZO BENI DI TERZI PER SERVIZIO LL- PP. - NOLEGGIO ATTREZZATURE	343,17	previsione di competenza <i>di cui già impegnato*</i> previsione di cassa <i>a fondo pluriennale vincolato</i>	1.407,57	2.500,00 145,00 1.762,37 2.843,17	2.500,00	2.500,00
Totale Macroaggr. 103	Acquisto di beni e servizi	10.846,39	previsione di competenza <i>di cui già impegnato*</i> previsione di cassa <i>a fondo pluriennale vincolato</i>	27.884,57	32.267,00 19.996,33 36.360,24 43.113,39	32.267,00 2.000,00	32.267,00 0,00
Macroaggregato 110	Altre spese correnti						
10106300365/0	PRESTAZIONE DI SERVIZI PER SERVIZIO LAVORI PUBBLICI - SPESE PER LE ASSICURAZIONI	0,00	previsione di competenza <i>di cui già impegnato*</i> previsione di cassa <i>a fondo pluriennale vincolato</i>	0,00	0,00 0,00 0,00	0,00	0,00
10106310365/0	PRESTAZIONE DI SERVIZI PER UFFICIO MANUTENZIONI - SPESE PER LE ASSICURAZIONI	0,00	previsione di competenza <i>di cui già impegnato*</i> previsione di cassa <i>a fondo pluriennale vincolato</i>	11.629,56	13.000,00 5.019,64 11.629,56 13.000,00	13.000,00	13.000,00
10106315365/0	PRESTAZIONI DI SERVIZI PER LA MANUTENZIONE DELLE AUTOVETTURE ASSEGNATE ALL'UFFICIO MANUTENZIONI - SPESE PER LE ASSICURAZIONI	0,00	previsione di competenza <i>di cui già impegnato*</i> previsione di cassa <i>a fondo pluriennale vincolato</i>	946,44	1.347,05 1.059,23 946,44 1.347,05	1.347,05	1.347,05
Totale Macroaggr. 110	Altre spese correnti	0,00	previsione di competenza <i>di cui già impegnato*</i> previsione di cassa <i>a fondo pluriennale vincolato</i>	12.576,00	14.347,05 6.078,87 12.576,00 14.347,05	14.347,05 0,00	14.347,05 0,00
Totale Titolo 1	Spese correnti	10.886,69	previsione di competenza <i>di cui già impegnato*</i> previsione di cassa <i>a fondo pluriennale vincolato</i>	42.960,57	49.114,05 28.387,82 51.436,24 60.000,74	49.114,05 2.000,00	49.114,05 0,00
Totale Programma 06	Ufficio tecnico	10.886,69	previsione di competenza <i>di cui già impegnato*</i> previsione di cassa <i>a fondo pluriennale vincolato</i>	42.960,57	49.114,05 28.387,82 51.436,24 60.000,74	49.114,05 2.000,00	49.114,05 0,00
0107 Programma 07	Elezioni e consultazioni popolari - Anagrafe e stato civile						
Titolo 1	Spese correnti						
Macroaggregato 103	Acquisto di beni e servizi						
10107200130/0	ACQUISTO DI BENI E/O MATERIE PRIME PER SERVIZI DEMOGRAFICI - ACQUISTO STAMPATI, CANCELLERIA E VARIE PER GLI UFFICI	0,00	previsione di competenza	0,00	0,00	0,00	0,00



Comune di Pontedera

Provincia di Pisa

SERVIZIO PROVVEDITORATO, ECONOMATO, PATRIMONIO E FINANZIAMENTI - Resp. DIRIGENTE 4° SETTORE

SERVIZIO PROVVEDITORATO, ECONOMATO, PATRIMONIO E FINANZIAMENTI - Resp. DIRIGENTE 4° SETTORE

SPESE PER MISSIONI, PROGRAMMI E MACROAGGREGATI PER CAPITOLI

ESERCIZIO 2017

MISSIONE PROGRAMMA TITOLO MACROAGGREGATO CAPITOLO	DENOMINAZIONE	RESIDUI PRESUNTI AL TERMINI DELL'ESERCIZIO 2016		PREVISIONI DEFINITIVE DELL'ANNO 2016			
					PREVISIONI ANNO 2017	PREVISIONI DELL'ANNO 2018	PREVISIONI DELL'ANNO 2019
			<i>di cui già impegnato*</i> previsione di cassa <i>a fondo pluriennale vincolato</i>	0,00	0,00		
10107200135/0	ACQUISTO DI BENI E/MATERIE PRIME PER SERVIZI DEMOGRAFICI - ACQUISTO LIBRI, PUBBLICAZIONI, GIORNALI E RIVISTE	15,00	previsione di competenza	370,00	370,00	370,00	370,00
			<i>di cui già impegnato*</i> previsione di cassa <i>a fondo pluriennale vincolato</i>	370,00	270,00 385,00		
10107300330/0	PRESTAZIONE DI SERVIZI PER UFFICI DEMOGRAFICI - PRESTAZIONE DI SERVIZI PER LA MANUTENZIONE DI ARREDI E ATTREZZATURE	0,00	previsione di competenza	0,00	0,00	0,00	0,00
			<i>di cui già impegnato*</i> previsione di cassa <i>a fondo pluriennale vincolato</i>	0,00	0,00		
10107300375/0	PRESTAZIONE DI SERVIZI PER UFFICI DEMOGRAFICI - PRESTAZIONI DI SERVIZI - SPESE VARIE	180,91	previsione di competenza	1.500,00	1.500,00	1.500,00	1.500,00
			<i>di cui già impegnato*</i> previsione di cassa <i>a fondo pluriennale vincolato</i>	1.500,00	1.150,00 1.680,91		
Totale Macroaggr. 103	Acquisto di beni e servizi	195,91	previsione di competenza <i>di cui già impegnato*</i> previsione di cassa <i>a fondo pluriennale vincolato</i>	1.870,00	1.870,00 1.420,00 2.065,91	1.870,00 0,00	1.870,00 0,00
Totale Titolo 1	Spese correnti	195,91	previsione di competenza <i>di cui già impegnato*</i> previsione di cassa <i>a fondo pluriennale vincolato</i>	1.870,00	1.870,00 1.420,00 2.065,91	1.870,00 0,00	1.870,00 0,00
Totale Programma 07	Elezioni e consultazioni popolari - Anagrafe e stato civile	195,91	previsione di competenza <i>di cui già impegnato*</i> previsione di cassa <i>a fondo pluriennale vincolato</i>	1.870,00	1.870,00 1.420,00 2.065,91	1.870,00 0,00	1.870,00 0,00
0108 Programma 08	Statistica e sistemi informativi						
Titolo 1	Spese correnti						
Macroaggregato 103	Acquisto di beni e servizi						
10108300325/0	PRESTAZIONE DI SERVIZI PER SERVIZIO LAVORI PUBBLICI - PRESTAZIONE DI SERVIZI PER LA MANUTENZIONE DELLE ATTREZZATURE INFORMATICHE	0,00	previsione di competenza	1.928,98	1.000,00	1.000,00	1.000,00
			<i>di cui già impegnato*</i> previsione di cassa <i>a fondo pluriennale vincolato</i>	1.928,98	1.000,00		
10108350325/0	PRESTAZIONE DI SERVIZI PER SERVIZIO INFORMATICA - PRESTAZIONE DI SERVIZI PER LA MANUTENZIONE DELLE ATTREZZATURE INFORMATICHE	35.938,19	previsione di competenza	77.824,09	55.000,00	55.000,00	55.000,00
			<i>di cui già impegnato*</i> previsione di cassa <i>a fondo pluriennale vincolato</i>	120.259,69	37.685,80 90.938,19		
Totale Macroaggr. 103	Acquisto di beni e servizi	35.938,19	previsione di competenza <i>di cui già impegnato*</i> previsione di cassa <i>a fondo pluriennale vincolato</i>	79.753,07	56.000,00 37.685,80 91.938,19	56.000,00 0,00	56.000,00 0,00
Macroaggregato 104	Trasferimenti correnti						
10108536872/0	TRASFERIMENTO ALL'UNIONE DEI COMUNI DELLA VALDERA PER ASSISTENZA E MANUTENZ. ATTREZZATURE - TRASFERIMENTO ALL'UNIONE DEI COMUNI DELLA VALDERA	17.323,07	previsione di competenza	30.000,00	30.000,00	30.000,00	30.000,00
			<i>di cui già impegnato*</i> previsione di cassa <i>a fondo pluriennale vincolato</i>	96.903,88	47.323,07		



Comune di Pontedera

Provincia di Pisa

SERVIZIO PROVVEDITORATO, ECONOMATO, PATRIMONIO E FINANZIAMENTI - Resp. DIRIGENTE 4° SETTORE

SERVIZIO PROVVEDITORATO, ECONOMATO, PATRIMONIO E FINANZIAMENTI - Resp. DIRIGENTE 4° SETTORE

SPESE PER MISSIONI, PROGRAMMI E MACROAGGREGATI PER CAPITOLI

ESERCIZIO 2017

MISSIONE PROGRAMMA TITOLO MACROAGGREGATO CAPITOLO	DENOMINAZIONE	RESIDUI PRESUNTI AL TERMINE DELL'ESERCIZIO 2016		PREVISIONI DEFINITIVE DELL'ANNO 2016	PREVISIONI		
					PREVISIONI ANNO 2017	PREVISIONI DELL'ANNO 2018	PREVISIONI DELL'ANNO 2019
Totale Macroaggr. 104	Trasferimenti correnti	17.323,07	previsione di competenza <i>di cui già impegnato*</i> previsione di cassa <i>a fondo pluriennale vincolato</i>	30.000,00 96.903,88 109.753,07	30.000,00 47.323,07 86.000,00	30.000,00 0,00 86.000,00	30.000,00 0,00 86.000,00
Totale Titolo 1	Spese correnti	53.261,26	previsione di competenza <i>di cui già impegnato*</i> previsione di cassa <i>a fondo pluriennale vincolato</i>	109.753,07 219.092,55 109.753,07	86.000,00 139.261,26 86.000,00	86.000,00 0,00 86.000,00	86.000,00 0,00 86.000,00
Totale Programma 08	Statistica e sistemi informativi	53.261,26	previsione di competenza <i>di cui già impegnato*</i> previsione di cassa <i>a fondo pluriennale vincolato</i>	109.753,07 219.092,55 109.753,07	86.000,00 139.261,26 86.000,00	86.000,00 0,00 86.000,00	86.000,00 0,00 86.000,00
0111 Programma 11	Altri servizi generali						
Titolo 1	Spese correnti						
Macroaggregato 103	Acquisto di beni e servizi						
10111200130/0	ACQUISTO DI BENI PER SERVIZI COMUNALI - ACQUISTO STAMPATI, CANCELLERIA E VARIE PER GLI UFFICI	28.675,36	previsione di competenza <i>di cui già impegnato*</i> previsione di cassa <i>a fondo pluriennale vincolato</i>	45.010,00 51.233,99 45.010,00	23.100,00 51.775,36 23.100,00	23.100,00 22.661,68 23.100,00	23.100,00 22.661,68 23.100,00
10111200135/0	ACQUISTO DI BENI PER SERVIZI COMUNALI - ACQUISTO LIBRI, PUBBLICAZIONI, GIORNALI E RIVISTE	446,00	previsione di competenza <i>di cui già impegnato*</i> previsione di cassa <i>a fondo pluriennale vincolato</i>	1.700,00 2.372,24 1.700,00	1.700,00 2.146,00 1.700,00	1.700,00 2.146,00 1.196,00	1.700,00 2.146,00 1.700,00
10111200155/0	ACQUISTO DI BENI PER SERVIZI COMUNALI - ACQUISTO PRODOTTI PER LA PULIZIA DEI LOCALI	1.280,20	previsione di competenza <i>di cui già impegnato*</i> previsione di cassa <i>a fondo pluriennale vincolato</i>	2.650,00 4.607,68 2.650,00	2.500,00 3.780,20 2.500,00	2.500,00 3.780,20 2.500,00	2.500,00 3.780,20 2.500,00
10111200165/0	ACQUISTO DI BENI PER SERVIZI COMUNALI - ACQUISTO DI BENI E MATERIALE VARIO	180,41	previsione di competenza <i>di cui già impegnato*</i> previsione di cassa <i>a fondo pluriennale vincolato</i>	500,00 503,00 500,00	500,00 680,41 500,00	500,00 680,41 500,00	500,00 680,41 500,00
10111226165/0	ACQUISTO BENI DI CONSUMO PER INTERVENTI DI SICUREZZA SUL LAVORO - ACQUISTO DI BENI E MATERIALE VARIO	300,00	previsione di competenza <i>di cui già impegnato*</i> previsione di cassa <i>a fondo pluriennale vincolato</i>	300,00 300,00 300,00	2.000,00 2.300,00 2.000,00	2.000,00 2.300,00 2.000,00	2.000,00 2.300,00 2.000,00
10111300330/0	PRESTAZIONE DI SERVIZI PER SERVIZI COMUNALI - PRESTAZIONE DI SERVIZI PER LA MANUTENZIONE DI ARREDI E ATTREZZATURE	0,00	previsione di competenza <i>di cui già impegnato*</i> previsione di cassa <i>a fondo pluriennale vincolato</i>	0,00 0,00 0,00	0,00 0,00 0,00	0,00 0,00 0,00	0,00 0,00 0,00
10111300375/0	PRESTAZIONE DI SERVIZI PER SERVIZI COMUNALI - PRESTAZIONI DI SERVIZI - SPESE VARIE	500,00	previsione di competenza <i>di cui già impegnato*</i> previsione di cassa <i>a fondo pluriennale vincolato</i>	2.000,00 2.024,35 2.000,00	2.000,00 2.500,00 2.000,00	2.000,00 2.500,00 2.000,00	2.000,00 2.500,00 2.000,00
10111400720/0	UTILIZZO BENI DI TERZI - NOLEGGIO ATTREZZATURE	1.035,11	previsione di competenza <i>di cui già impegnato*</i> previsione di cassa <i>a fondo pluriennale vincolato</i>	7.500,00 10.842,79 7.500,00	9.000,00 10.035,11 9.000,00	9.000,00 10.035,11 9.000,00	9.000,00 10.035,11 9.000,00
Totale Macroaggr. 103	Acquisto di beni e servizi	32.417,08	previsione di competenza <i>di cui già impegnato*</i> previsione di cassa <i>a fondo pluriennale vincolato</i>	59.660,00 71.884,05 59.660,00	40.800,00 73.217,08 40.800,00	40.800,00 5.178,22 40.800,00	40.800,00 0,00 40.800,00



Comune di Pontedera

Provincia di Pisa

SERVIZIO PROVVEDITORATO, ECONOMATO, PATRIMONIO E FINANZIAMENTI - Resp. DIRIGENTE 4° SETTORE SERVIZIO PROVVEDITORATO, ECONOMATO, PATRIMONIO E FINANZIAMENTI - Resp. DIRIGENTE 4° SETTORE SPESE PER MISSIONI, PROGRAMMI E MACROAGGREGATI PER CAPITOLI ESERCIZIO 2017

MISSIONE PROGRAMMA TITOLO MACROAGGREGATO CAPITOLO	DENOMINAZIONE	RESIDUI PRESUNTI AL TERMINE DELL'ESERCIZIO 2016		PREVISIONI DEFINITIVE DELL'ANNO 2016	PREVISIONI		
					PREVISIONI ANNO 2017	PREVISIONI DELL'ANNO 2018	PREVISIONI DELL'ANNO 2019
Macroaggregato 104	Trasferimenti correnti						
10111539872/0	TRASF.ALL'UNIONE DEI COMUNI DELLA VALDERA PER QUOTA RELATIVA ALL'UTILIZZO DELLE LEGGI D'ITALIA-TRASF.ALL'UNIONE DEI COMUNI DELLA	9.816,56	previsione di competenza <i>di cui già impegnato*</i> previsione di cassa <i>a fondo pluriennale vincolato</i>	9.816,56 9.816,56	9.816,56 19.633,12	9.816,56 9.816,56	9.816,56
Totale Macroaggr. 104	Trasferimenti correnti	9.816,56	previsione di competenza <i>di cui già impegnato*</i> previsione di cassa <i>a fondo pluriennale vincolato</i>	9.816,56 9.816,56	9.816,56 19.633,12	9.816,56 9.816,56	9.816,56 0,00
Macroaggregato 110	Altre spese correnti						
10111300365/0	PRESTAZIONE DI SERVIZI PER SERVIZI COMUNALI - SPESE PER LE ASSICURAZIONI	107.764,45	previsione di competenza <i>di cui già impegnato*</i> previsione di cassa <i>a fondo pluriennale vincolato</i>	350.900,13 369.922,13 63.449,33	351.000,00 135.565,51 458.764,45	351.000,00	351.000,00
10111320445/0	ONERI PER LE ASSICURAZIONI IN FAVORE DEL PERSONALE DIPENDENTE - SPESE PER L'ASSICURAZIONE IN FAVORE DEL PERSONALE DIPENDENTE	0,00	previsione di competenza <i>di cui già impegnato*</i> previsione di cassa <i>a fondo pluriennale vincolato</i>	20.330,48 20.330,48	21.000,00 13.850,00 21.000,00	21.000,00	21.000,00
Totale Macroaggr. 110	Altre spese correnti	107.764,45	previsione di competenza <i>di cui già impegnato*</i> previsione di cassa <i>a fondo pluriennale vincolato</i>	371.230,61 390.252,61 63.449,33	372.000,00 149.415,51 479.764,45	372.000,00 0,00	372.000,00 0,00
Totale Titolo 1	Spese correnti	149.998,09	previsione di competenza <i>di cui già impegnato*</i> previsione di cassa <i>a fondo pluriennale vincolato</i>	440.707,17 471.953,22 63.449,33	422.616,56 191.846,19 572.614,65	422.616,56 14.994,78	422.616,56 0,00
TITOLO 2	Spese in conto capitale						
Macroaggregato 202	Investimenti fissi lordi e acquisto di terreni						
201115002550/0	ACQUISTO DI BENI MOBILI,MACCHINE,ATTREZZATURE ALTRI SERVIZI GENERALI-IMP.PROV.COMP.PEEP PER TRASF.DA DIR.DI SUPERF.A DIR.DI	0,00	previsione di competenza <i>di cui già impegnato*</i> previsione di cassa <i>a fondo pluriennale vincolato</i>	0,00 0,00	0,00 0,00	0,00	0,00
Totale Macroaggr. 202	Investimenti fissi lordi e acquisto di terreni	0,00	previsione di competenza <i>di cui già impegnato*</i> previsione di cassa <i>a fondo pluriennale vincolato</i>	0,00 0,00	0,00 0,00	0,00 0,00	0,00 0,00
Totale Titolo 2	Spese in conto capitale	0,00	previsione di competenza <i>di cui già impegnato*</i> previsione di cassa <i>a fondo pluriennale vincolato</i>	0,00 0,00	0,00 0,00	0,00 0,00	422.616,56 0,00
Totale Programma 11	Altri servizi generali	149.998,09	previsione di competenza <i>di cui già impegnato*</i> previsione di cassa <i>a fondo pluriennale vincolato</i>	440.707,17 471.953,22 63.449,33	422.616,56 191.846,19 572.614,65	422.616,56 14.994,78	422.616,56 0,00
Totale MISSIONE 01	Servizi istituzionali, generali e di gestione	346.835,65	previsione di competenza <i>di cui già impegnato*</i> previsione di cassa <i>a fondo pluriennale vincolato</i>	712.901,75 991.733,69 63.449,33	672.658,88 275.618,09 1.019.494,53	672.658,88 22.491,98	672.658,88 0,00



Comune di Pontedera
Provincia di Pisa

SERVIZIO PROVVEDITORATO, ECONOMATO, PATRIMONIO E FINANZIAMENTI - Resp. DIRIGENTE 4° SETTORE
SERVIZIO PROVVEDITORATO, ECONOMATO, PATRIMONIO E FINANZIAMENTI - Resp. DIRIGENTE 4° SETTORE
SPESE PER MISSIONI, PROGRAMMI E MACROAGGREGATI PER CAPITOLI
ESERCIZIO 2017

MISSIONE PROGRAMMA TITOLO MACROAGGREGATO CAPITOLO	DENOMINAZIONE	RESIDUI PRESUNTI AL TERMINE DELL'ESERCIZIO 2016		PREVISIONI DEFINITIVE DELL'ANNO 2016			
					PREVISIONI ANNO 2017	PREVISIONI DELL'ANNO 2018	PREVISIONI DELL'ANNO 2019
MISSIONE 02	Giustizia						
0201 Programma 01	Uffici giudiziari						
TITOLO 1	Spese correnti						
Macroaggregato 103	Acquisto di beni e servizi						
10201200155/0	ACQUISTO BENI PER UFFICI GIUDIZIARI - ACQUISTO PRODOTTI PER LA PULIZIA DEI LOCALI	0,00	previsione di competenza <i>di cui già impegnato*</i> previsione di cassa <i>a fondo pluriennale vincolato</i>	0,00	0,00	0,00	0,00
10201200165/0	ACQUISTO BENI PER UFFICI GIUDIZIARI - ACQUISTO DI BENI E MATERIALE VARIO	0,00	previsione di competenza <i>di cui già impegnato*</i> previsione di cassa <i>a fondo pluriennale vincolato</i>	0,00	0,00	0,00	0,00
Totale Macroaggr. 103	Acquisto di beni e servizi	0,00	previsione di competenza <i>di cui già impegnato*</i> previsione di cassa <i>a fondo pluriennale vincolato</i>	0,00	0,00	0,00	0,00
Totale Titolo 1	Spese correnti	0,00	previsione di competenza <i>di cui già impegnato*</i> previsione di cassa <i>a fondo pluriennale vincolato</i>	0,00	0,00	0,00	0,00
Totale Programma 01	Uffici giudiziari	0,00	previsione di competenza <i>di cui già impegnato*</i> previsione di cassa <i>a fondo pluriennale vincolato</i>	0,00	0,00	0,00	0,00
Totale MISSIONE 02	Giustizia	0,00	previsione di competenza <i>di cui già impegnato*</i> previsione di cassa <i>a fondo pluriennale vincolato</i>	0,00	0,00	0,00	0,00



Comune di Pontedera

Provincia di Pisa

SERVIZIO PROVVEDITORATO, ECONOMATO, PATRIMONIO E FINANZIAMENTI - Resp. DIRIGENTE 4° SETTORE

SERVIZIO PROVVEDITORATO, ECONOMATO, PATRIMONIO E FINANZIAMENTI - Resp. DIRIGENTE 4° SETTORE

SPESE PER MISSIONI, PROGRAMMI E MACROAGGREGATI PER CAPITOLI

ESERCIZIO 2017

MISSIONE PROGRAMMA TITOLO MACROAGGREGATO CAPITOLO	DENOMINAZIONE	RESIDUI PRESUNTI AL TERMINE DELL'ESERCIZIO 2016		PREVISIONI DEFINITIVE DELL'ANNO 2016			
					PREVISIONI ANNO 2017	PREVISIONI DELL'ANNO 2018	PREVISIONI DELL'ANNO 2019
MISSIONE 03	Ordine pubblico e sicurezza						
0301 Programma 01	Polizia locale e amministrativa						
TITOLO 1	Spese correnti						
Macroaggregato 102	Imposte e tasse a carico dell'ente						
103017001105/0	IMPOSTE E TASSE PER SERVIZIO POLIZIA MUNICIPALE - ITASSE SU AUTOVEICOLI	340,11	previsione di competenza <i>di cui già impegnato*</i> previsione di cassa <i>a fondo pluriennale vincolato</i>	800,00 800,00	1.200,00 1.540,11	1.200,00	1.200,00
Totale Macroaggr. 102	Imposte e tasse a carico dell'ente	340,11	previsione di competenza <i>di cui già impegnato*</i> previsione di cassa <i>a fondo pluriennale vincolato</i>	800,00 800,00	1.200,00 1.540,11	1.200,00 0,00	1.200,00 0,00
Macroaggregato 103	Acquisto di beni e servizi						
10301200130/0	ACQUISTO STAMPATI, CANCELLERIA E VARIE PER GLI UFFICI	0,00	previsione di competenza <i>di cui già impegnato*</i> previsione di cassa <i>a fondo pluriennale vincolato</i>	0,00 0,00	0,00 0,00	0,00	0,00
10301200135/0	ACQUISTO DI BENI PER LA POLIZIA MUNICIPALE - ACQUISTO LIBRI, PUBBLICAZIONI, GIORNALI E RIVISTE	0,00	previsione di competenza <i>di cui già impegnato*</i> previsione di cassa <i>a fondo pluriennale vincolato</i>	0,00 0,00	0,00 0,00	0,00	0,00
10301200145/0	ACQUISTO DI BENI PER LA POLIZIA MUNICIPALE - ACQUISTO VESTIARIO DI SERVIZIO AL PERSONALE	0,00	previsione di competenza <i>di cui già impegnato*</i> previsione di cassa <i>a fondo pluriennale vincolato</i>	0,00 0,00	0,00 0,00	0,00	0,00
10301200150/0	ACQUISTO DI BENI PER LA POLIZIA MUNICIPALE - ACQUISTO CARBURANTI E LUBRIFICANTI	0,00	previsione di competenza <i>di cui già impegnato*</i> previsione di cassa <i>a fondo pluriennale vincolato</i>	0,00 0,00	0,00 0,00	0,00	0,00
10301300375/0	PRESTAZIONE DI SERVIZI PER POLIZIA MUNICIPALE - PRESTAZIONI DI SERVIZI - SPESE VARIE	0,00	previsione di competenza <i>di cui già impegnato*</i> previsione di cassa <i>a fondo pluriennale vincolato</i>	305,00 305,00	0,00 0,00	0,00	0,00
10301300540/0	PRESTAZIONE DI SERVIZI PER POLIZIA MUNICIPALE - CANONE ESERCIZIO PONTE RADIO	0,00	previsione di competenza <i>di cui già impegnato*</i> previsione di cassa <i>a fondo pluriennale vincolato</i>	800,00 800,00	0,00 0,00	0,00	0,00
10301400720/0	UTILIZZO BENI DI TERZI PER SERVIZIO POLIZIA MUNICIPALE - NOLEGGIO ATTREZZATURE	343,17	previsione di competenza <i>di cui già impegnato*</i> previsione di cassa <i>a fondo pluriennale vincolato</i>	1.407,57 1.762,37	910,00 1.253,17	910,00	910,00
Totale Macroaggr. 103	Acquisto di beni e servizi	343,17	previsione di competenza <i>di cui già impegnato*</i> previsione di cassa <i>a fondo pluriennale vincolato</i>	2.512,57 2.867,37	910,00 1.253,17	910,00 0,00	910,00 0,00
Macroaggregato 110	Altre spese correnti						
10301300365/0	PRESTAZIONE DI SERVIZI PER POLIZIA MUNICIPALE - SPESE PER LE	0,00	previsione di competenza <i>di cui già impegnato*</i> previsione di cassa	4.903,64 4.903,64	5.000,00 2.947,17	5.000,00	5.000,00



Comune di Pontedera
Provincia di Pisa

SERVIZIO PROVVEDITORATO, ECONOMATO, PATRIMONIO E FINANZIAMENTI - Resp. DIRIGENTE 4° SETTORE
SERVIZIO PROVVEDITORATO, ECONOMATO, PATRIMONIO E FINANZIAMENTI - Resp. DIRIGENTE 4° SETTORE
SPESE PER MISSIONI, PROGRAMMI E MACROAGGREGATI PER CAPITOLI
ESERCIZIO 2017

MISSIONE PROGRAMMA TITOLO MACROAGGREGATO CAPITOLO	DENOMINAZIONE	RESIDUI PRESUNTI AL TERMINE DELL'ESERCIZIO 2016		PREVISIONI DEFINITIVE DELL'ANNO 2016			
					PREVISIONI ANNO 2017	PREVISIONI DELL'ANNO 2018	PREVISIONI DELL'ANNO 2019
			<i>a fondo pluriennale vincolato</i>				
Totale Macroaggr. 110	Altre spese correnti	0,00	previsione di competenza <i>di cui già impegnato*</i>	4.903,64	5.000,00 2.947,17	5.000,00 0,00	5.000,00 0,00
			previsione di cassa <i>a fondo pluriennale vincolato</i>	4.903,64	5.000,00		
Totale Titolo 1	Spese correnti	683,28	previsione di competenza <i>di cui già impegnato*</i>	8.216,21	7.110,00 3.854,75	7.110,00 0,00	7.110,00 0,00
			previsione di cassa <i>a fondo pluriennale vincolato</i>	8.571,01	7.793,28		
Totale Programma 01	Polizia locale e amministrativa	683,28	previsione di competenza <i>di cui già impegnato*</i>	8.216,21	7.110,00 3.854,75	7.110,00 0,00	7.110,00 0,00
			previsione di cassa <i>a fondo pluriennale vincolato</i>	8.571,01	7.793,28		
Totale MISSIONE 03	Ordine pubblico e sicurezza	683,28	previsione di competenza <i>di cui già impegnato*</i>	8.216,21	7.110,00 3.854,75	7.110,00 0,00	7.110,00 0,00
			previsione di cassa <i>a fondo pluriennale vincolato</i>	8.571,01	7.793,28		



Comune di Pontedera

Provincia di Pisa

SERVIZIO PROVVEDITORATO, ECONOMATO, PATRIMONIO E FINANZIAMENTI - Resp. DIRIGENTE 4° SETTORE SERVIZIO PROVVEDITORATO, ECONOMATO, PATRIMONIO E FINANZIAMENTI - Resp. DIRIGENTE 4° SETTORE SPESE PER MISSIONI, PROGRAMMI E MACROAGGREGATI PER CAPITOLI ESERCIZIO 2017

MISSIONE PROGRAMMA TITOLO MACROAGGREGATO CAPITOLO	DENOMINAZIONE	RESIDUI PRESUNTI AL TERMINE DELL'ESERCIZIO 2016		PREVISIONI DEFINITIVE DELL'ANNO 2016			
					PREVISIONI ANNO 2017	PREVISIONI DELL'ANNO 2018	PREVISIONI DELL'ANNO 2019
MISSIONE 04	Istruzione e diritto allo studio						
0401 Programma 01	Istruzione prescolastica						
TITOLO 1	Spese correnti						
Macroaggregato 103	Acquisto di beni e servizi						
10401200130/0	ACQUISTO BENI PER IL SERVIZIO SCUOLA MATERNA-ACQUISTO STAMPATI, CANCELLERIA E VARIE PER GLI UFFICI	300,00	previsione di competenza <i>di cui già impegnato*</i> previsione di cassa <i>a fondo pluriennale vincolato</i>	300,00 300,00 300,00	300,00 300,00 600,00	300,00	300,00
10401200145/0	ACQUISTO BENI PER IL SERVIZIO SCUOLA MATERNA-ACQUISTO VESTIARIO DI SERVIZIO AL PERSONALE	0,00	previsione di competenza <i>di cui già impegnato*</i> previsione di cassa <i>a fondo pluriennale vincolato</i>	0,00 0,00 0,00	0,00 0,00 0,00	0,00	0,00
10401200165/0	ACQUISTO BENI PER IL SERVIZIO SCUOLA MATERNA-ACQUISTO DI BENI E MATERIALE VARIO	223,76	previsione di competenza <i>di cui già impegnato*</i> previsione di cassa <i>a fondo pluriennale vincolato</i>	300,00 490,00 300,00	300,00 523,76 300,00	300,00	300,00
10401300375/0	PRESTAZIONI DI SERVIZI PER LA SCUOLA MATERNA - PRESTAZIONI DI SERVIZI - SPESE VARIE	0,00	previsione di competenza <i>di cui già impegnato*</i> previsione di cassa <i>a fondo pluriennale vincolato</i>	0,00 0,00 0,00	0,00 0,00 0,00	0,00	0,00
Totale Macroaggr. 103	Acquisto di beni e servizi	523,76	previsione di competenza <i>di cui già impegnato*</i> previsione di cassa <i>a fondo pluriennale vincolato</i>	600,00 600,00 790,00	600,00 600,00 1.123,76	600,00 0,00	600,00 0,00
Totale Titolo 1	Spese correnti	523,76	previsione di competenza <i>di cui già impegnato*</i> previsione di cassa <i>a fondo pluriennale vincolato</i>	600,00 600,00 790,00	600,00 600,00 1.123,76	600,00 0,00	600,00 0,00
Totale Programma 01	Istruzione prescolastica	523,76	previsione di competenza <i>di cui già impegnato*</i> previsione di cassa <i>a fondo pluriennale vincolato</i>	600,00 600,00 790,00	600,00 600,00 1.123,76	600,00 0,00	600,00 0,00
0402 Programma 02	Altri ordini di istruzione non universitaria						
TITOLO 1	Spese correnti						
Macroaggregato 103	Acquisto di beni e servizi						
10402200130/0	ACQUISTO BENI PER IL SERVIZIO ISTRUZIONE ELEMENTARE - ACQUISTO STAMPATI, CANCELLERIA E VARIE PER GLI	0,00	previsione di competenza <i>di cui già impegnato*</i> previsione di cassa <i>a fondo pluriennale vincolato</i>	0,00 0,00 0,00	0,00 0,00 0,00	0,00	0,00
10402200165/0	ACQUISTO BENI PER IL SERVIZIO ISTRUZIONE ELEMENTARE - ACQUISTO DI BENI E MATERIALE VARIO	0,00	previsione di competenza <i>di cui già impegnato*</i> previsione di cassa <i>a fondo pluriennale vincolato</i>	0,00 0,00 0,00	0,00 0,00 0,00	0,00	0,00
10402210165/0	ACQUISTO DI BENI PER DIREZIONI DIDATTICHE - ACQUISTO DI BENI E MATERIALE VARIO	0,00	previsione di competenza <i>di cui già impegnato*</i> previsione di cassa <i>a fondo pluriennale vincolato</i>	0,00 0,00 0,00	0,00 0,00 0,00	0,00	0,00



Comune di Pontedera

Provincia di Pisa

SERVIZIO PROVVEDITORATO, ECONOMATO, PATRIMONIO E FINANZIAMENTI - Resp. DIRIGENTE 4° SETTORE SERVIZIO PROVVEDITORATO, ECONOMATO, PATRIMONIO E FINANZIAMENTI - Resp. DIRIGENTE 4° SETTORE SPESE PER MISSIONI, PROGRAMMI E MACROAGGREGATI PER CAPITOLI ESERCIZIO 2017

MISSIONE PROGRAMMA TITOLO MACROAGGREGATO CAPITOLO	DENOMINAZIONE	RESIDUI PRESUNTI AL TERMINE DELL'ESERCIZIO 2016		PREVISIONI DEFINITIVE DELL'ANNO 2016			
					PREVISIONI ANNO 2017	PREVISIONI DELL'ANNO 2018	PREVISIONI DELL'ANNO 2019
Totale Macroaggr. 103	Acquisto di beni e servizi	0,00	previsione di competenza <i>di cui già impegnato*</i> previsione di cassa <i>a fondo pluriennale vincolato</i>	0,00 0,00 0,00	0,00 0,00 0,00	0,00 0,00 0,00	
Totale Titolo 1	Spese correnti	0,00	previsione di competenza <i>di cui già impegnato*</i> previsione di cassa <i>a fondo pluriennale vincolato</i>	0,00 0,00 0,00	0,00 0,00 0,00	0,00 0,00 0,00	
Totale Programma 02	Altri ordini di istruzione non universitaria	0,00	previsione di competenza <i>di cui già impegnato*</i> previsione di cassa <i>a fondo pluriennale vincolato</i>	0,00 0,00 0,00	0,00 0,00 0,00	0,00 0,00 0,00	
0406 Programma 06	Servizi ausiliari all'istruzione						
Titolo 1	Spese correnti						
Macroaggregato 102	Imposte e tasse a carico dell'ente						
104067101105/0	IMPOSTE E TASSE RELATIVE AL SERVIZIO TRASPORTI SCOLASTICI - TASSE SU AUTOVEICOLI	18,70	previsione di competenza <i>di cui già impegnato*</i> previsione di cassa <i>a fondo pluriennale vincolato</i>	3.600,00 3.600,00 3.600,00	3.600,00 3.300,00 3.618,70	3.600,00 0,00 0,00	
Totale Macroaggr. 102	Imposte e tasse a carico dell'ente	18,70	previsione di competenza <i>di cui già impegnato*</i> previsione di cassa <i>a fondo pluriennale vincolato</i>	3.600,00 3.600,00 3.600,00	3.600,00 3.300,00 3.618,70	3.600,00 0,00 0,00	
Macroaggregato 103	Acquisto di beni e servizi						
10406210145/0	ACQ.DI BENI DI CONSUMO E/O MATERIE PRIME PER IL SERV.TRASPORTO SCOLASTICO-SERV.RILEV.AI FINI I.V.A.- ACQU.VESTIARIO DI SERVIZIO AL PERSONALE	0,00	previsione di competenza <i>di cui già impegnato*</i> previsione di cassa <i>a fondo pluriennale vincolato</i>	0,00 0,00 0,00	0,00 0,00 0,00	0,00 0,00 0,00	
10406210150/0	ACQ.DI BENI DI CONSUMO E/O MATERIE PRIME PER IL SERV.TRASPORTO SCOLASTICO - SERV.RILEV.AI FINI I.V.A. - ACQUISTO CARBURANTI E LUBRIFICANTI	778,00	previsione di competenza <i>di cui già impegnato*</i> previsione di cassa <i>a fondo pluriennale vincolato</i>	1.300,00 1.976,33 1.300,00	1.300,00 2.078,00 1.000,00	1.300,00 0,00 0,00	
10406220145/0	ACQ.BENI DI CONSUMO E/O MATERIE PRIME PER IL SERV. REFEZIONE SCOLASTICA-SERV. RILEV.AI FINI I.V.A.- ACQUISTO VESTIARIO DI SERVIZIO AL	0,00	previsione di competenza <i>di cui già impegnato*</i> previsione di cassa <i>a fondo pluriennale vincolato</i>	0,00 0,00 0,00	0,00 0,00 0,00	0,00 0,00 0,00	
10406220165/0	ACQ.BENI DI CONSUMO E/O MATERIE PRIME PER IL SERV.REFEZIONE SCOLASTICA - SERV. RILEV.AI FINI I.V.A.- ACQUISTO DI BENI E MATERIALE VARIO	0,00	previsione di competenza <i>di cui già impegnato*</i> previsione di cassa <i>a fondo pluriennale vincolato</i>	0,00 0,00 0,00	0,00 0,00 0,00	0,00 0,00 0,00	
10406320330/0	PRESTAZ.DI SERV.PER SERVIZIO REFEZIONE SCOLASTICA - SERV.RILEV.AI FINI I.V.A.-PRESTAZ.DI SERV.PER LA MANUTENZIONE DI ARREDI E	0,00	previsione di competenza <i>di cui già impegnato*</i> previsione di cassa <i>a fondo pluriennale vincolato</i>	0,00 0,00 0,00	0,00 0,00 0,00	0,00 0,00 0,00	
Totale Macroaggr. 103	Acquisto di beni e servizi	778,00	previsione di competenza <i>di cui già impegnato*</i> previsione di cassa <i>a fondo pluriennale vincolato</i>	1.300,00 1.976,33 1.300,00	1.300,00 2.078,00 1.000,00	1.300,00 0,00 0,00	
Macroaggregato 110	Altre spese correnti						



Comune di Pontedera
Provincia di Pisa

SERVIZIO PROVVEDITORATO, ECONOMATO, PATRIMONIO E FINANZIAMENTI - Resp. DIRIGENTE 4° SETTORE
SERVIZIO PROVVEDITORATO, ECONOMATO, PATRIMONIO E FINANZIAMENTI - Resp. DIRIGENTE 4° SETTORE
SPESE PER MISSIONI, PROGRAMMI E MACROAGGREGATI PER CAPITOLI
ESERCIZIO 2017

MISSIONE PROGRAMMA TITOLO MACROAGGREGATO CAPITOLO	DENOMINAZIONE	RESIDUI PRESUNTI AL TERMINE DELL'ESERCIZIO 2016		PREVISIONI DEFINITIVE DELL'ANNO 2016			
					PREVISIONI ANNO 2017	PREVISIONI DELL'ANNO 2018	PREVISIONI DELL'ANNO 2019
10406310365/0	PRESTAZ. DI SERV. PER TRASPORTO SCOLASTICO - SERV. RILEV. AI FINI I.V.A. - SPESE PER LE ASSICURAZIONI	0,00	previsione di competenza <i>di cui già impegnato*</i> previsione di cassa <i>a fondo pluriennale vincolato</i>	24.164,36 24.164,36	25.000,00 <i>12.082,18</i> 25.000,00	25.000,00	25.000,00
10406315365/0	PRESTAZIONI DI SERVIZI PER LE AUTOVETTURE ASSEGNATE AL SERVIZIO SCOLASTICO - SPESE PER LE	0,00	previsione di competenza <i>di cui già impegnato*</i> previsione di cassa <i>a fondo pluriennale vincolato</i>	0,00 0,00	0,00 0,00	0,00	0,00
Totale Macroaggr. 110	Altre spese correnti	0,00	previsione di competenza <i>di cui già impegnato*</i> previsione di cassa <i>a fondo pluriennale vincolato</i>	24.164,36 24.164,36	25.000,00 <i>12.082,18</i> 25.000,00	25.000,00 <i>0,00</i>	25.000,00 <i>0,00</i>
Totale Titolo 1	Spese correnti	796,70	previsione di competenza <i>di cui già impegnato*</i> previsione di cassa <i>a fondo pluriennale vincolato</i>	29.064,36 29.740,69	29.900,00 <i>16.382,18</i> 30.696,70	29.900,00 <i>0,00</i>	29.900,00 <i>0,00</i>
Totale Programma 06	Servizi ausiliari all'istruzione	796,70	previsione di competenza <i>di cui già impegnato*</i> previsione di cassa <i>a fondo pluriennale vincolato</i>	29.064,36 29.740,69	29.900,00 <i>16.382,18</i> 30.696,70	29.900,00 <i>0,00</i>	29.900,00 <i>0,00</i>
Totale MISSIONE 04	Istruzione e diritto allo studio	1.320,46	previsione di competenza <i>di cui già impegnato*</i> previsione di cassa <i>a fondo pluriennale vincolato</i>	29.664,36 30.530,69	30.500,00 <i>16.982,18</i> 31.820,46	30.500,00 <i>0,00</i>	30.500,00 <i>0,00</i>



Comune di Pontedera
Provincia di Pisa

SERVIZIO PROVVEDITORATO, ECONOMATO, PATRIMONIO E FINANZIAMENTI - Resp. DIRIGENTE 4° SETTORE
SERVIZIO PROVVEDITORATO, ECONOMATO, PATRIMONIO E FINANZIAMENTI - Resp. DIRIGENTE 4° SETTORE
SPESE PER MISSIONI, PROGRAMMI E MACROAGGREGATI PER CAPITOLI
ESERCIZIO 2017

MISSIONE PROGRAMMA TITOLO MACROAGGREGATO CAPITOLO	DENOMINAZIONE	RESIDUI PRESUNTI AL TERMINE DELL'ESERCIZIO 2016		PREVISIONI DEFINITIVE DELL'ANNO 2016	PREVISIONI		
					PREVISIONI ANNO 2017	PREVISIONI DELL'ANNO 2018	PREVISIONI DELL'ANNO 2019
MISSIONE 05	Tutela e valorizzazione dei beni e delle attività culturali						
0502 Programma 02	Attività culturali e interventi diversi nel settore culturale						
TITOLO 1	Spese correnti						
Macroaggregato 103	Acquisto di beni e servizi						
10502200155/0	ACQUISTO DI BENI PER BIBLIOTECA - ACQUISTO PRODOTTI PER LA PULIZIA DEI LOCALI	4.845,56	previsione di competenza <i>di cui già impegnato*</i> previsione di cassa <i>a fondo pluriennale vincolato</i>	6.500,00 8.593,91	4.500,00 2.249,57 9.345,56	4.500,00	4.500,00
Totale Macroaggr. 103	Acquisto di beni e servizi	4.845,56	previsione di competenza <i>di cui già impegnato*</i> previsione di cassa <i>a fondo pluriennale vincolato</i>	6.500,00 8.593,91	4.500,00 2.249,57 9.345,56	4.500,00 0,00	4.500,00 0,00
Macroaggregato 110	Altre spese correnti						
10502300365/0	PRESTAZIONE DI SERVIZI PER ATTIVITA CULTURALE - SPESE PER LE	0,00	previsione di competenza <i>di cui già impegnato*</i> previsione di cassa <i>a fondo pluriennale vincolato</i>	4.479,10 4.479,10	5.000,00 5.000,00	5.000,00	5.000,00
Totale Macroaggr. 110	Altre spese correnti	0,00	previsione di competenza <i>di cui già impegnato*</i> previsione di cassa <i>a fondo pluriennale vincolato</i>	4.479,10 4.479,10	5.000,00 5.000,00	5.000,00 0,00	5.000,00 0,00
Totale Titolo 1	Spese correnti	4.845,56	previsione di competenza <i>di cui già impegnato*</i> previsione di cassa <i>a fondo pluriennale vincolato</i>	10.979,10 13.073,01	9.500,00 2.249,57 14.345,56	9.500,00 0,00	9.500,00 0,00
Totale Programma 02	Attività culturali e interventi diversi nel settore culturale	4.845,56	previsione di competenza <i>di cui già impegnato*</i> previsione di cassa <i>a fondo pluriennale vincolato</i>	10.979,10 13.073,01	9.500,00 2.249,57 14.345,56	9.500,00 0,00	9.500,00 0,00
Totale MISSIONE 05	Tutela e valorizzazione dei beni e delle attività culturali	4.845,56	previsione di competenza <i>di cui già impegnato*</i> previsione di cassa <i>a fondo pluriennale vincolato</i>	10.979,10 13.073,01	9.500,00 2.249,57 14.345,56	9.500,00 0,00	9.500,00 0,00



Comune di Pontedera
Provincia di Pisa

SERVIZIO PROVVEDITORATO, ECONOMATO, PATRIMONIO E FINANZIAMENTI - Resp. DIRIGENTE 4° SETTORE
SERVIZIO PROVVEDITORATO, ECONOMATO, PATRIMONIO E FINANZIAMENTI - Resp. DIRIGENTE 4° SETTORE
SPESE PER MISSIONI, PROGRAMMI E MACROAGGREGATI PER CAPITOLI
ESERCIZIO 2017

MISSIONE PROGRAMMA TITOLO MACROAGGREGATO CAPITOLO	DENOMINAZIONE	RESIDUI PRESUNTI AL TERMINE DELL'ESERCIZIO 2016		PREVISIONI DEFINITIVE DELL'ANNO 2016			
					PREVISIONI ANNO 2017	PREVISIONI DELL'ANNO 2018	PREVISIONI DELL'ANNO 2019
MISSIONE 06	Politiche giovanili, sport e tempo libero						
0601 Programma 01	Sport e tempo libero						
TITOLO 1	Spese correnti						
Macroaggregato 103	Acquisto di beni e servizi						
10601400720/0	UTILIZZO BENI DI TERZI PER SERVIZIO SPORT - NOLEGGIO ATTREZZATURE	397,25	previsione di competenza <i>di cui già impegnato*</i> previsione di cassa <i>a fondo pluriennale vincolato</i>	800,00 1.247,69	800,00 1.197,25	800,00 537,00	800,00 537,00
Totale Macroaggr. 103	Acquisto di beni e servizi	397,25	previsione di competenza <i>di cui già impegnato*</i> previsione di cassa <i>a fondo pluriennale vincolato</i>	800,00 1.247,69	800,00 1.197,25	800,00 537,00	800,00 0,00
Macroaggregato 110	Altre spese correnti						
10601300365/0	PRESTAZIONE DI SERVIZI PER IL SERVIZIO SPORT - SERVIZIO RILEVANTE AI FINI I.V.A. - SPESE PER LE ASSICURAZIONI	0,00	previsione di competenza <i>di cui già impegnato*</i> previsione di cassa <i>a fondo pluriennale vincolato</i>	83,66 83,66	100,00 100,00	100,00 56,63	100,00 100,00
Totale Macroaggr. 110	Altre spese correnti	0,00	previsione di competenza <i>di cui già impegnato*</i> previsione di cassa <i>a fondo pluriennale vincolato</i>	83,66 83,66	100,00 100,00	100,00 0,00	100,00 0,00
Totale Titolo 1	Spese correnti	397,25	previsione di competenza <i>di cui già impegnato*</i> previsione di cassa <i>a fondo pluriennale vincolato</i>	883,66 1.331,35	900,00 1.297,25	900,00 593,63	900,00 537,00
Totale Programma 01	Sport e tempo libero	397,25	previsione di competenza <i>di cui già impegnato*</i> previsione di cassa <i>a fondo pluriennale vincolato</i>	883,66 1.331,35	900,00 1.297,25	900,00 593,63	900,00 537,00
Totale MISSIONE 06	Politiche giovanili, sport e tempo libero	397,25	previsione di competenza <i>di cui già impegnato*</i> previsione di cassa <i>a fondo pluriennale vincolato</i>	883,66 1.331,35	900,00 1.297,25	900,00 593,63	900,00 537,00



Comune di Pontedera

Provincia di Pisa

SERVIZIO PROVVEDITORATO, ECONOMATO, PATRIMONIO E FINANZIAMENTI - Resp. DIRIGENTE 4° SETTORE SERVIZIO PROVVEDITORATO, ECONOMATO, PATRIMONIO E FINANZIAMENTI - Resp. DIRIGENTE 4° SETTORE SPESE PER MISSIONI, PROGRAMMI E MACROAGGREGATI PER CAPITOLI ESERCIZIO 2017

MISSIONE PROGRAMMA TITOLO MACROAGGREGATO CAPITOLO	DENOMINAZIONE	RESIDUI PRESUNTI AL TERMINE DELL'ESERCIZIO 2016		PREVISIONI DEFINITIVE DELL'ANNO 2016			
					PREVISIONI ANNO 2017	PREVISIONI DELL'ANNO 2018	PREVISIONI DELL'ANNO 2019
MISSIONE 08	Aspetto del territorio ed edilizia abitativa						
0801 Programma 01	Urbanistica e assetto del territorio						
TITOLO 1	Spese correnti						
Macroaggregato 102	Imposte e tasse a carico dell'ente						
108017001105/0	IMPOSTE E TASSE RELATIVE AL SERVIZIO URBANISTICA - TASSE SU AUTOVEICOLI	0,00	previsione di competenza <i>di cui già impegnato*</i> previsione di cassa <i>a fondo pluriennale vincolato</i>	0,00 0,00 0,00	0,00 0,00 0,00	0,00 0,00 0,00	0,00 0,00 0,00
Totale Macroaggr. 102	Imposte e tasse a carico dell'ente	0,00	previsione di competenza <i>di cui già impegnato*</i> previsione di cassa <i>a fondo pluriennale vincolato</i>	0,00 0,00 0,00	0,00 0,00 0,00	0,00 0,00 0,00	0,00 0,00 0,00
Macroaggregato 103	Acquisto di beni e servizi						
10801200130/0	ACQUISTO DI BENI PER SERVIZIO URBANISTICA - ACQUISTO STAMPATI, CANCELLERIA E VARIE PER GLI UFFICI	0,00	previsione di competenza <i>di cui già impegnato*</i> previsione di cassa <i>a fondo pluriennale vincolato</i>	0,00 0,00 0,00	0,00 0,00 0,00	0,00 0,00 0,00	0,00 0,00 0,00
10801200135/0	ACQUISTO DI BENI PER SERVIZIO URBANISTICA - ACQUISTO LIBRI, PUBBLICAZIONI, GIORNALI E RIVISTE	0,00	previsione di competenza <i>di cui già impegnato*</i> previsione di cassa <i>a fondo pluriennale vincolato</i>	1.000,00 1.000,00 1.000,00	1.000,00 1.000,00 1.000,00	1.000,00 1.000,00 1.000,00	1.000,00 1.000,00 1.000,00
10801200150/0	ACQUISTO DI BENI PER SERVIZIO URBANISTICA - ACQUISTO CARBURANTI E LUBRIFICANTI	0,00	previsione di competenza <i>di cui già impegnato*</i> previsione di cassa <i>a fondo pluriennale vincolato</i>	0,00 0,00 0,00	0,00 0,00 0,00	0,00 0,00 0,00	0,00 0,00 0,00
10801300330/0	PRESTAZIONE DI SERVIZI PER L'URBANISTICA - PRESTAZIONE DI SERVIZI PER LA MANUTENZIONE DI ARREDI E ATTREZZATURE	0,00	previsione di competenza <i>di cui già impegnato*</i> previsione di cassa <i>a fondo pluriennale vincolato</i>	0,00 0,00 0,00	0,00 0,00 0,00	0,00 0,00 0,00	0,00 0,00 0,00
10801300375/0	PRESTAZIONE DI SERVIZI PER L'URBANISTICA - PRESTAZIONI DI SERVIZI -	77,68	previsione di competenza <i>di cui già impegnato*</i> previsione di cassa <i>a fondo pluriennale vincolato</i>	1.000,00 1.000,00 1.000,00	1.000,00 1.000,00 1.077,68	1.000,00 1.000,00 1.000,00	1.000,00 1.000,00 1.000,00
10801300382/0	PRESTAZIONE DI SERVIZI PER L'URBANISTICA - SPESE PER LA NOTIFICA E LA PUBBLICAZIONE DEGLI ATTI	464,72	previsione di competenza <i>di cui già impegnato*</i> previsione di cassa <i>a fondo pluriennale vincolato</i>	500,00 505,88 505,88	500,00 964,72 964,72	500,00 500,00 500,00	500,00 500,00 500,00
Totale Macroaggr. 103	Acquisto di beni e servizi	542,40	previsione di competenza <i>di cui già impegnato*</i> previsione di cassa <i>a fondo pluriennale vincolato</i>	2.500,00 2.505,88 2.505,88	2.500,00 2.500,00 3.042,40	2.500,00 1.000,00 1.000,00	2.500,00 0,00 0,00
Macroaggregato 110	Altre spese correnti						
10801300365/0	PRESTAZIONE DI SERVIZI PER L'URBANISTICA - SPESE PER LE	0,00	previsione di competenza <i>di cui già impegnato*</i> previsione di cassa <i>a fondo pluriennale vincolato</i>	0,00 0,00 0,00	0,00 0,00 0,00	0,00 0,00 0,00	0,00 0,00 0,00



Comune di Pontedera
Provincia di Pisa

SERVIZIO PROVVEDITORATO, ECONOMATO, PATRIMONIO E FINANZIAMENTI - Resp. DIRIGENTE 4° SETTORE
SERVIZIO PROVVEDITORATO, ECONOMATO, PATRIMONIO E FINANZIAMENTI - Resp. DIRIGENTE 4° SETTORE
SPESE PER MISSIONI, PROGRAMMI E MACROAGGREGATI PER CAPITOLI
ESERCIZIO 2017

MISSIONE PROGRAMMA TITOLO MACROAGGREGATO CAPITOLO	DENOMINAZIONE	RESIDUI PRESUNTI AL TERMINE DELL'ESERCIZIO 2016		PREVISIONI DEFINITIVE DELL'ANNO 2016			
					PREVISIONI ANNO 2017	PREVISIONI DELL'ANNO 2018	PREVISIONI DELL'ANNO 2019
Totale Macroaggr. 110	Altre spese correnti	0,00	previsione di competenza <i>di cui già impegnato*</i> previsione di cassa <i>a fondo pluriennale vincolato</i>	0,00	0,00	0,00	0,00
				0,00	0,00	0,00	0,00
Totale Titolo 1	Spese correnti	542,40	previsione di competenza <i>di cui già impegnato*</i> previsione di cassa <i>a fondo pluriennale vincolato</i>	2.500,00	2.500,00	2.500,00	2.500,00
				2.500,00	2.500,00	1.000,00	0,00
				2.505,88	3.042,40		
Totale Programma 01	Urbanistica e assetto del territorio	542,40	previsione di competenza <i>di cui già impegnato*</i> previsione di cassa <i>a fondo pluriennale vincolato</i>	2.500,00	2.500,00	2.500,00	2.500,00
				2.500,00	2.500,00	1.000,00	0,00
				2.505,88	3.042,40		
Totale MISSIONE 08	Assetto del territorio ed edilizia abitativa	542,40	previsione di competenza <i>di cui già impegnato*</i> previsione di cassa <i>a fondo pluriennale vincolato</i>	2.500,00	2.500,00	2.500,00	2.500,00
				2.500,00	2.500,00	1.000,00	0,00
				2.505,88	3.042,40		



Comune di Pontedera

Provincia di Pisa

SERVIZIO PROVVEDITORATO, ECONOMATO, PATRIMONIO E FINANZIAMENTI - Resp. DIRIGENTE 4° SETTORE SERVIZIO PROVVEDITORATO, ECONOMATO, PATRIMONIO E FINANZIAMENTI - Resp. DIRIGENTE 4° SETTORE SPESE PER MISSIONI, PROGRAMMI E MACROAGGREGATI PER CAPITOLI ESERCIZIO 2017

MISSIONE PROGRAMMA TITOLO MACROAGGREGATO CAPITOLO	DENOMINAZIONE	RESIDUI PRESUNTI AL TERMINE DELL'ESERCIZIO 2016		PREVISIONI DEFINITIVE DELL'ANNO 2016			
					PREVISIONI ANNO 2017	PREVISIONI DELL'ANNO 2018	PREVISIONI DELL'ANNO 2019
MISSIONE 09	Sviluppo sostenibile e tutela del territorio e dell'ambiente						
	Tutela, valorizzazione e recupero ambientale						
0902 Programma 02	Tutela, valorizzazione e recupero ambientale						
TITOLO 1	Spese correnti						
Macroaggregato 102	Imposte e tasse a carico dell'ente						
109027001105/0	IMPOSTE E TASSE PER PARCHI E GIARDINI - TASSE SU AUTOVEICOLI	57,12	previsione di competenza <i>di cui già impegnato*</i> previsione di cassa <i>a fondo pluriennale vincolato</i>	200,00 200,00	200,00 257,12	200,00	200,00
Totale Macroaggr. 102	Imposte e tasse a carico dell'ente	57,12	previsione di competenza <i>di cui già impegnato*</i> previsione di cassa <i>a fondo pluriennale vincolato</i>	200,00 200,00	200,00 257,12	200,00 0,00	200,00 0,00
Macroaggregato 103	Acquisto di beni e servizi						
10902200150/0	ACQUISTO DI BENI PER PARCHI E GIARDINI - ACQUISTO CARBURANTI E LUBRIFICANTI	254,69	previsione di competenza <i>di cui già impegnato*</i> previsione di cassa <i>a fondo pluriennale vincolato</i>	750,00 1.064,18	750,00 1.004,69	750,00	750,00
10902200165/0	ACQUISTO DI BENI PER PARCHI E GIARDINI - ACQUISTO DI BENI E MATERIALE VARIO	0,00	previsione di competenza <i>di cui già impegnato*</i> previsione di cassa <i>a fondo pluriennale vincolato</i>	0,00 0,00	0,00 0,00	0,00	0,00
10902400715/0	UTILIZZO DI BENI DI TERZI PER IL SERVIZIO PARCHI E GIARDINI - CANONE CONCESSIONE	1.558,91	previsione di competenza <i>di cui già impegnato*</i> previsione di cassa <i>a fondo pluriennale vincolato</i>	4.100,00 4.100,00	4.500,00 6.058,91	4.500,00	4.500,00
Totale Macroaggr. 103	Acquisto di beni e servizi	1.813,60	previsione di competenza <i>di cui già impegnato*</i> previsione di cassa <i>a fondo pluriennale vincolato</i>	4.850,00 5.164,18	5.250,00 7.063,60	5.250,00 0,00	5.250,00 0,00
Macroaggregato 110	Altre spese correnti						
10902300365/0	PRESTAZIONE DI SERVIZI PER PARCHI E GIARDINI - SPESE PER LE ASSICURAZIONI	0,00	previsione di competenza <i>di cui già impegnato*</i> previsione di cassa <i>a fondo pluriennale vincolato</i>	474,20 474,20	500,00 500,00	500,00	500,00
Totale Macroaggr. 110	Altre spese correnti	0,00	previsione di competenza <i>di cui già impegnato*</i> previsione di cassa <i>a fondo pluriennale vincolato</i>	474,20 474,20	500,00 500,00	500,00 0,00	500,00 0,00
Totale Titolo 1	Spese correnti	1.870,72	previsione di competenza <i>di cui già impegnato*</i> previsione di cassa <i>a fondo pluriennale vincolato</i>	5.524,20 5.838,38	5.950,00 7.820,72	5.950,00 0,00	5.950,00 0,00
Totale Programma 02	Tutela, valorizzazione e recupero ambientale	1.870,72	previsione di competenza <i>di cui già impegnato*</i> previsione di cassa <i>a fondo pluriennale vincolato</i>	5.524,20 5.838,38	5.950,00 7.820,72	5.950,00 0,00	5.950,00 0,00
0904 Programma 04	Servizio idrico integrato						
TITOLO 1	Spese correnti						
Macroaggregato 103	Acquisto di beni e servizi						
10904410715/0	CONCESSIONI PER SERVIZIO ACQUEDOTTO - CANONE CONCESSIONE	441,00	previsione di competenza <i>di cui già impegnato*</i> previsione di cassa <i>a fondo pluriennale vincolato</i>	1.200,00 1.200,00	1.500,00 1.941,00	1.500,00	1.500,00



Comune di Pontedera
Provincia di Pisa

SERVIZIO PROVVEDITORATO, ECONOMATO, PATRIMONIO E FINANZIAMENTI - Resp. DIRIGENTE 4° SETTORE
SERVIZIO PROVVEDITORATO, ECONOMATO, PATRIMONIO E FINANZIAMENTI - Resp. DIRIGENTE 4° SETTORE
SPESE PER MISSIONI, PROGRAMMI E MACROAGGREGATI PER CAPITOLI
ESERCIZIO 2017

MISSIONE PROGRAMMA TITOLO MACROAGGREGATO CAPITOLO	DENOMINAZIONE	RESIDUI PRESUNTI AL TERMINE DELL'ESERCIZIO 2016		PREVISIONI DEFINITIVE DELL'ANNO 2016			
					PREVISIONI ANNO 2017	PREVISIONI DELL'ANNO 2018	PREVISIONI DELL'ANNO 2019
10904420715/0	CONCESSIONI PER SERVIZIO FOGNATURE E DEPURAZIONE - CANONE CONCESSIONE	191,09	previsione di competenza <i>di cui già impegnato*</i> previsione di cassa <i>a fondo pluriennale vincolato</i>	1.200,00 1.200,00	2.500,00 2.691,09	2.500,00 191,09	2.500,00 191,09
Totale Macroaggr. 103	Acquisto di beni e servizi	632,09	previsione di competenza <i>di cui già impegnato*</i> previsione di cassa <i>a fondo pluriennale vincolato</i>	2.400,00 2.400,00	4.000,00 4.632,09	4.000,00 191,09	4.000,00 0,00
Totale Titolo 1	Spese correnti	632,09	previsione di competenza <i>di cui già impegnato*</i> previsione di cassa <i>a fondo pluriennale vincolato</i>	2.400,00 2.400,00	4.000,00 4.632,09	4.000,00 191,09	4.000,00 0,00
Totale Programma 04	Servizio idrico integrato	632,09	previsione di competenza <i>di cui già impegnato*</i> previsione di cassa <i>a fondo pluriennale vincolato</i>	2.400,00 2.400,00	4.000,00 4.632,09	4.000,00 191,09	4.000,00 0,00
Totale MISSIONE 09	Sviluppo sostenibile e tutela del territorio e dell'ambiente	2.502,81	previsione di competenza <i>di cui già impegnato*</i> previsione di cassa <i>a fondo pluriennale vincolato</i>	7.924,20 8.238,38	9.950,00 12.452,81	9.950,00 191,09	9.950,00 0,00



Comune di Pontedera

Provincia di Pisa

SERVIZIO PROVVEDITORATO, ECONOMATO, PATRIMONIO E FINANZIAMENTI - Resp. DIRIGENTE 4° SETTORE SERVIZIO PROVVEDITORATO, ECONOMATO, PATRIMONIO E FINANZIAMENTI - Resp. DIRIGENTE 4° SETTORE SPESE PER MISSIONI, PROGRAMMI E MACROAGGREGATI PER CAPITOLI ESERCIZIO 2017

MISSIONE PROGRAMMA TITOLO MACROAGGREGATO CAPITOLO	DENOMINAZIONE	RESIDUI PRESUNTI AL TERMINE DELL'ESERCIZIO 2016		PREVISIONI DEFINITIVE DELL'ANNO 2016			
					PREVISIONI ANNO 2017	PREVISIONI DELL'ANNO 2018	PREVISIONI DELL'ANNO 2019
MISSIONE 10	Trasporti e diritto alla mobilità						
1005 Programma 05	Viabilità e infrastrutture stradali						
TITOLO 1	Spese correnti						
Macroaggregato 102	Imposte e tasse a carico dell'ente						
110057001105/0	IMPOSTE E TASSE PER IL SERVIZIO ILLUMINAZIONE PUBBLICA - TASSE SU AUTOVEICOLI	107,55	previsione di competenza <i>di cui già impegnato*</i> previsione di cassa <i>a fondo pluriennale vincolato</i>	150,00 150,00	150,00 257,55	150,00	150,00
110057201105/0	IMPOSTE E TASSE PER LA DISCIPLINA DEL TRAFFICO STRADALE - TASSE SU AUTOVEICOLI	86,11	previsione di competenza <i>di cui già impegnato*</i> previsione di cassa <i>a fondo pluriennale vincolato</i>	200,00 200,00	150,00 236,11	150,00	150,00
Totale Macroaggr. 102	Imposte e tasse a carico dell'ente	193,66	previsione di competenza <i>di cui già impegnato*</i> previsione di cassa <i>a fondo pluriennale vincolato</i>	350,00 350,00	300,00 493,66	300,00 0,00	300,00 0,00
Macroaggregato 103	Acquisto di beni e servizi						
11005200150/0	ACQUISTO DI BENI PER IL SERVIZIO ILLUMINAZIONE PUBBLICA - ACQUISTO CARBURANTI E LUBRIFICANTI	0,00	previsione di competenza <i>di cui già impegnato*</i> previsione di cassa <i>a fondo pluriennale vincolato</i>	1.500,00 2.007,53	1.500,00 1.500,00	1.500,00	1.500,00
11005220150/0	ACQUISTI DI BENI PER LA DISCIPLINA DEL TRAFFICO STRADALE-SEGNALETICA - ACQUISTO CARBURANTI E LUBRIFICANTI	100,00	previsione di competenza <i>di cui già impegnato*</i> previsione di cassa <i>a fondo pluriennale vincolato</i>	820,00 1.640,00	500,00 600,00	500,00	500,00
11005400715/0	UTILIZZO BENI DI TERZI PER SERVIZIO VIABILITA' - CANONE CONCESSIONE	300,00	previsione di competenza <i>di cui già impegnato*</i> previsione di cassa <i>a fondo pluriennale vincolato</i>	5.500,00 5.500,00	6.500,00 6.800,00	6.500,00 227,90	6.500,00 227,90
11005401715/0	UTILIZZO BENI DI TERZI PER IL SERVIZIO ILLUMINAZIONE PUBBLICA - CANONE CONCESSIONE	250,00	previsione di competenza <i>di cui già impegnato*</i> previsione di cassa <i>a fondo pluriennale vincolato</i>	1.000,00 1.000,00	1.300,00 1.550,00	1.300,00	1.300,00
Totale Macroaggr. 103	Acquisto di beni e servizi	650,00	previsione di competenza <i>di cui già impegnato*</i> previsione di cassa <i>a fondo pluriennale vincolato</i>	8.820,00 10.147,53	9.800,00 10.450,00	9.800,00 227,90	9.800,00 0,00
Macroaggregato 110	Altre spese correnti						
11005300365/0	PRESTAZIONE DI SERVIZI PER L'ILLUMINAZIONE PUBBLICA - SPESE PER LE ASSICURAZIONI	0,00	previsione di competenza <i>di cui già impegnato*</i> previsione di cassa <i>a fondo pluriennale vincolato</i>	1.089,96 1.089,96	1.100,00 1.100,00	1.100,00	1.100,00
11005320365/0	PRESTAZIONI DI SERVIZI PER LA DISCIPLINA DEL TRAFFICO STRADALE - SPESE PER LE ASSICURAZIONI	0,00	previsione di competenza <i>di cui già impegnato*</i> previsione di cassa <i>a fondo pluriennale vincolato</i>	336,28 336,28	350,00 350,00	350,00	350,00



Comune di Pontedera
Provincia di Pisa

SERVIZIO PROVVEDITORATO, ECONOMATO, PATRIMONIO E FINANZIAMENTI - Resp. DIRIGENTE 4° SETTORE
SERVIZIO PROVVEDITORATO, ECONOMATO, PATRIMONIO E FINANZIAMENTI - Resp. DIRIGENTE 4° SETTORE
SPESE PER MISSIONI, PROGRAMMI E MACROAGGREGATI PER CAPITOLI
ESERCIZIO 2017

MISSIONE PROGRAMMA TITOLO MACROAGGREGATO CAPITOLO	DENOMINAZIONE	RESIDUI PRESUNTI AL TERMINE DELL'ESERCIZIO 2016		PREVISIONI DEFINITIVE DELL'ANNO 2016			
					PREVISIONI ANNO 2017	PREVISIONI DELL'ANNO 2018	PREVISIONI DELL'ANNO 2019
Totale Macroaggr. 110	Altre spese correnti	0,00	previsione di competenza <i>di cui già impegnato*</i>	1.426,24	1.450,00 1.069,56	1.450,00 0,00	1.450,00 0,00
			previsione di cassa <i>a fondo pluriennale vincolato</i>	1.426,24	1.450,00		
Totale Titolo 1	Spese correnti	843,66	previsione di competenza <i>di cui già impegnato*</i>	10.596,24	11.550,00 2.897,46	11.550,00 227,90	11.550,00 0,00
			previsione di cassa <i>a fondo pluriennale vincolato</i>	11.923,77	12.393,66		
Totale Programma 05	Viabilità e infrastrutture stradali	843,66	previsione di competenza <i>di cui già impegnato*</i>	10.596,24	11.550,00 2.897,46	11.550,00 227,90	11.550,00 0,00
			previsione di cassa <i>a fondo pluriennale vincolato</i>	11.923,77	12.393,66		
Totale MISSIONE 10	Trasporti e diritto alla mobilità	843,66	previsione di competenza <i>di cui già impegnato*</i>	10.596,24	11.550,00 2.897,46	11.550,00 227,90	11.550,00 0,00
			previsione di cassa <i>a fondo pluriennale vincolato</i>	11.923,77	12.393,66		



Comune di Pontedera
Provincia di Pisa

SERVIZIO PROVVEDITORATO, ECONOMATO, PATRIMONIO E FINANZIAMENTI - Resp. DIRIGENTE 4° SETTORE
SERVIZIO PROVVEDITORATO, ECONOMATO, PATRIMONIO E FINANZIAMENTI - Resp. DIRIGENTE 4° SETTORE
SPESE PER MISSIONI, PROGRAMMI E MACROAGGREGATI PER CAPITOLI
ESERCIZIO 2017

MISSIONE PROGRAMMA TITOLO MACROAGGREGATO CAPITOLO	DENOMINAZIONE	RESIDUI PRESUNTI AL TERMINE DELL'ESERCIZIO 2016		PREVISIONI DEFINITIVE DELL'ANNO 2016			
					PREVISIONI ANNO 2017	PREVISIONI DELL'ANNO 2018	PREVISIONI DELL'ANNO 2019
MISSIONE 11	Soccorso civile						
1101 Programma 01	Sistema di protezione civile						
TITOLO 1	Spese correnti						
Macroaggregato 102	Imposte e tasse a carico dell'ente						
111017001105/0	IMPOSTE E TASSE PER IL SERVIZIO PRONTO INTERVENTO - TASSE SU	845,94	previsione di competenza <i>di cui già impegnato*</i> previsione di cassa <i>a fondo pluriennale vincolato</i>	900,00 900,00	500,00 <i>500,00</i> 1.345,94	500,00	500,00
Totale Macroaggr. 102	Imposte e tasse a carico dell'ente	845,94	previsione di competenza <i>di cui già impegnato*</i> previsione di cassa <i>a fondo pluriennale vincolato</i>	900,00 900,00	500,00 <i>500,00</i> 1.345,94	500,00 <i>0,00</i>	500,00 <i>0,00</i>
Macroaggregato 110	Altre spese correnti						
11101300365/0	PRESTAZIONE DI SERVIZI PER IL SERVIZIO PRONTO INTERVENTO - SPESE PER LE ASSICURAZIONI	0,00	previsione di competenza <i>di cui già impegnato*</i> previsione di cassa <i>a fondo pluriennale vincolato</i>	2.251,26 2.251,26	2.300,00 <i>1.455,93</i> 2.300,00	2.300,00	2.300,00
Totale Macroaggr. 110	Altre spese correnti	0,00	previsione di competenza <i>di cui già impegnato*</i> previsione di cassa <i>a fondo pluriennale vincolato</i>	2.251,26 2.251,26	2.300,00 <i>1.455,93</i> 2.300,00	2.300,00 <i>0,00</i>	2.300,00 <i>0,00</i>
Totale Titolo 1	Spese correnti	845,94	previsione di competenza <i>di cui già impegnato*</i> previsione di cassa <i>a fondo pluriennale vincolato</i>	3.151,26 3.151,26	2.800,00 <i>1.955,93</i> 3.645,94	2.800,00 <i>0,00</i>	2.800,00 <i>0,00</i>
Totale Programma 01	Sistema di protezione civile	845,94	previsione di competenza <i>di cui già impegnato*</i> previsione di cassa <i>a fondo pluriennale vincolato</i>	3.151,26 3.151,26	2.800,00 <i>1.955,93</i> 3.645,94	2.800,00 <i>0,00</i>	2.800,00 <i>0,00</i>
Totale MISSIONE 11	Soccorso civile	845,94	previsione di competenza <i>di cui già impegnato*</i> previsione di cassa <i>a fondo pluriennale vincolato</i>	3.151,26 3.151,26	2.800,00 <i>1.955,93</i> 3.645,94	2.800,00 <i>0,00</i>	2.800,00 <i>0,00</i>



Comune di Pontedera

Provincia di Pisa

SERVIZIO PROVVEDITORATO, ECONOMATO, PATRIMONIO E FINANZIAMENTI - Resp. DIRIGENTE 4° SETTORE

SERVIZIO PROVVEDITORATO, ECONOMATO, PATRIMONIO E FINANZIAMENTI - Resp. DIRIGENTE 4° SETTORE

SPESE PER MISSIONI, PROGRAMMI E MACROAGGREGATI PER CAPITOLI

ESERCIZIO 2017

MISSIONE PROGRAMMA TITOLO MACROAGGREGATO CAPITOLO	DENOMINAZIONE	RESIDUI PRESUNTI AL TERMINE DELL'ESERCIZIO 2016		PREVISIONI DEFINITIVE DELL'ANNO 2016			
					PREVISIONI ANNO 2017	PREVISIONI DELL'ANNO 2018	PREVISIONI DELL'ANNO 2019
MISSIONE 12	Diritti sociali, politiche sociali e famiglia						
1201 Programma 01	Interventi per l'infanzia e i minori e per asili nido						
TITOLO 1	Spese correnti						
Macroaggregato 103	Acquisto di beni e servizi						
1120130330/0	PRESTAZIONE DI SERVIZI PER ASILI NIDO - SERV.RILEVANTE I.V.A. - PRESTAZIONE DI SERVIZI PER LA MANUTENZIONE DI ARREDI E ATTREZZATURE	0,00	previsione di competenza <i>di cui già impegnato*</i> previsione di cassa <i>a fondo pluriennale vincolato</i>	0,00 0,00 0,00	0,00 0,00 0,00	0,00 0,00 0,00	0,00 0,00 0,00
11201200130/0	ACQUISTO DI BENI DI CONSUMO PER ASILI NIDO - SERV.RILEVANTE I.V.A. - ACQUISTO STAMPATI, CANCELLERIA E VARIE PER GLI UFFICI	1.000,00	previsione di competenza <i>di cui già impegnato*</i> previsione di cassa <i>a fondo pluriennale vincolato</i>	1.000,00 1.059,81 1.000,00	1.000,00 2.000,00 1.000,00	1.000,00 2.000,00 1.000,00	1.000,00 2.000,00 1.000,00
11201200145/0	ACQUISTO DI BENI DI CONSUMO PER ASILI NIDO - SERV.RILEVANTE I.V.A. - ACQUISTO VESTIARIO DI SERVIZIO AL PERSONALE	0,00	previsione di competenza <i>di cui già impegnato*</i> previsione di cassa <i>a fondo pluriennale vincolato</i>	1.500,00 1.500,00 1.500,00	750,00 750,00 750,00	750,00 750,00 750,00	750,00 750,00 750,00
11201200165/0	ACQUISTO DI BENI DI CONSUMO PER ASILI NIDO - SERV.RILEVANTE I.V.A. - ACQUISTO DI BENI E MATERIALE VARIO	2.384,69	previsione di competenza <i>di cui già impegnato*</i> previsione di cassa <i>a fondo pluriennale vincolato</i>	3.030,00 3.675,12 3.030,00	3.000,00 5.384,69 2.436,16	3.000,00 5.384,69 0,00	3.000,00 5.384,69 0,00
Totale Macroaggr. 103	Acquisto di beni e servizi	3.384,69	previsione di competenza <i>di cui già impegnato*</i> previsione di cassa <i>a fondo pluriennale vincolato</i>	5.530,00 6.234,93 5.530,00	4.750,00 8.134,69 4.750,00	4.750,00 0,00 0,00	4.750,00 0,00 0,00
Macroaggregato 110	Altre spese correnti						
11201300365/0	PRESTAZIONE DI SERVIZI PER ASILI NIDO - SERV.RILEVANTE I.V.A. - SPESE PER LE ASSICURAZIONI	0,00	previsione di competenza <i>di cui già impegnato*</i> previsione di cassa <i>a fondo pluriennale vincolato</i>	213,18 213,18 213,18	213,18 213,18 213,18	213,18 213,18 213,18	213,18 213,18 213,18
11201350365/0	PRESTAZIONI DI SERVIZI PER GESTIONE SERVIZI PER L'INFANZIA E I MINORI - SPESE PER LE ASSICURAZIONI	0,00	previsione di competenza <i>di cui già impegnato*</i> previsione di cassa <i>a fondo pluriennale vincolato</i>	500,00 500,00 500,00	1.000,00 1.000,00 1.000,00	1.000,00 1.000,00 1.000,00	1.000,00 1.000,00 1.000,00
Totale Macroaggr. 110	Altre spese correnti	0,00	previsione di competenza <i>di cui già impegnato*</i> previsione di cassa <i>a fondo pluriennale vincolato</i>	713,18 713,18 713,18	1.213,18 1.213,18 1.213,18	1.213,18 0,00 0,00	1.213,18 0,00 0,00
Totale Titolo 1	Spese correnti	3.384,69	previsione di competenza <i>di cui già impegnato*</i> previsione di cassa <i>a fondo pluriennale vincolato</i>	6.243,18 6.948,11 6.243,18	5.963,18 9.347,87 5.963,18	5.963,18 0,00 0,00	5.963,18 0,00 0,00
Totale Programma 01	Interventi per l'infanzia e i minori e per asili nido	3.384,69	previsione di competenza <i>di cui già impegnato*</i> previsione di cassa <i>a fondo pluriennale vincolato</i>	6.243,18 6.948,11 6.243,18	5.963,18 9.347,87 5.963,18	5.963,18 0,00 0,00	5.963,18 0,00 0,00
1203 Programma 03	Interventi per gli anziani						
TITOLO 1	Spese correnti						
Macroaggregato 103	Acquisto di beni e servizi						



Comune di Pontedera

Provincia di Pisa

SERVIZIO PROVVEDITORATO, ECONOMATO, PATRIMONIO E FINANZIAMENTI - Resp. DIRIGENTE 4° SETTORE

SERVIZIO PROVVEDITORATO, ECONOMATO, PATRIMONIO E FINANZIAMENTI - Resp. DIRIGENTE 4° SETTORE

SPESE PER MISSIONI, PROGRAMMI E MACROAGGREGATI PER CAPITOLI

ESERCIZIO 2017

MISSIONE PROGRAMMA TITOLO MACROAGGREGATO CAPITOLO	DENOMINAZIONE	RESIDUI PRESUNTI AL TERMINI DELL'ESERCIZIO 2016		PREVISIONI DEFINITIVE DELL'ANNO 2016			
					PREVISIONI ANNO 2017	PREVISIONI DELL'ANNO 2018	PREVISIONI DELL'ANNO 2019
11203200165/0	ACQUISTO DI BENI PER CASA ALBERGO ANZIANI - SERVIZIO RILEVANTE AI FINI I.V.A. - ACQUISTO DI BENI E MATERIALE VARIO	0,00	previsione di competenza <i>di cui già impegnato*</i> previsione di cassa <i>a fondo pluriennale vincolato</i>	0,00 0,00	0,00 0,00	0,00 0,00	
11203300330/0	PRESTAZIONE DI SERVIZI PER CASA ALBERGO ANZIANI - SERV.RILEV. AI FINI IVA - PRESTAZ. DI SERVIZI PER LA MANUTENZIONE DI ARREDI E	0,00	previsione di competenza <i>di cui già impegnato*</i> previsione di cassa <i>a fondo pluriennale vincolato</i>	0,00 0,00	0,00 0,00	0,00 0,00	
11203300375/0	PRESTAZIONE DI SERVIZI PER CASA ALBERGO ANZIANI - SERVIZIO RILEVANTE AI FINI I.V.A. - PRESTAZIONI DI SERVIZI -	92,65	previsione di competenza <i>di cui già impegnato*</i> previsione di cassa <i>a fondo pluriennale vincolato</i>	500,00 500,00	500,00 592,65	500,00 500,00	
Totale Macroaggr. 103	Acquisto di beni e servizi	92,65	previsione di competenza <i>di cui già impegnato*</i> previsione di cassa <i>a fondo pluriennale vincolato</i>	500,00 500,00	500,00 592,65	500,00 0,00	
Totale Titolo 1	Spese correnti	92,65	previsione di competenza <i>di cui già impegnato*</i> previsione di cassa <i>a fondo pluriennale vincolato</i>	500,00 500,00	500,00 592,65	500,00 0,00	
Totale Programma 03	Interventi per gli anziani	92,65	previsione di competenza <i>di cui già impegnato*</i> previsione di cassa <i>a fondo pluriennale vincolato</i>	500,00 500,00	500,00 592,65	500,00 0,00	
1204 Programma 04	Interventi per soggetti a rischio di esclusione sociale						
Titolo 1	Spese correnti						
Macroaggregato 103	Acquisto di beni e servizi						
11204216135/0	ACQUISTO DI BENI DI CONSUMO PER SERVIZIO INFORMAGIOVANI - ACQUISTO LIBRI, PUBBLICAZIONI, GIORNALI E RIVISTE	0,00	previsione di competenza <i>di cui già impegnato*</i> previsione di cassa <i>a fondo pluriennale vincolato</i>	0,00 0,00	150,00 150,00	150,00 0,00	
11204316330/0	SERVIZIO INFORMAGIOVANI E CONSULTA GIOVANI - PRESTAZIONE DI SERVIZI PER LA MANUTENZIONE DI ARREDI E ATTREZZATURE	0,00	previsione di competenza <i>di cui già impegnato*</i> previsione di cassa <i>a fondo pluriennale vincolato</i>	0,00 0,00	0,00 0,00	0,00 0,00	
Totale Macroaggr. 103	Acquisto di beni e servizi	0,00	previsione di competenza <i>di cui già impegnato*</i> previsione di cassa <i>a fondo pluriennale vincolato</i>	0,00 0,00	150,00 150,00	150,00 0,00	
Totale Titolo 1	Spese correnti	0,00	previsione di competenza <i>di cui già impegnato*</i> previsione di cassa <i>a fondo pluriennale vincolato</i>	0,00 0,00	150,00 150,00	150,00 0,00	
Totale Programma 04	Interventi per soggetti a rischio di esclusione sociale	0,00	previsione di competenza <i>di cui già impegnato*</i> previsione di cassa <i>a fondo pluriennale vincolato</i>	0,00 0,00	150,00 150,00	150,00 0,00	
1207 Programma 07	Programmazione e governo della rete dei servizi socio-sanitari e sociali						
Titolo 1	Spese correnti						
Macroaggregato 103	Acquisto di beni e servizi						
11207200130/0	ACQUISTO DI BENI DI CONSUMO PER SERVIZIO ASSISTENZA E BENEFICIENZA - ACQUISTO STAMPATI, CANCELLERIA E VARIE PER GLI UFFICI	0,00	previsione di competenza <i>di cui già impegnato*</i>	100,00	300,00	300,00	



Comune di Pontedera

Provincia di Pisa

SERVIZIO PROVVEDITORATO, ECONOMATO, PATRIMONIO E FINANZIAMENTI - Resp. DIRIGENTE 4° SETTORE SERVIZIO PROVVEDITORATO, ECONOMATO, PATRIMONIO E FINANZIAMENTI - Resp. DIRIGENTE 4° SETTORE SPESE PER MISSIONI, PROGRAMMI E MACROAGGREGATI PER CAPITOLI ESERCIZIO 2017

MISSIONE PROGRAMMA TITOLO MACROAGGREGATO CAPITOLO	DENOMINAZIONE	RESIDUI PRESUNTI AL TERMINE DELL'ESERCIZIO 2016		PREVISIONI DEFINITIVE DELL'ANNO 2016			
					PREVISIONI ANNO 2017	PREVISIONI DELL'ANNO 2018	PREVISIONI DELL'ANNO 2019
			previsione di cassa <i>a fondo pluriennale vincolato</i>	100,00	300,00		
11207200165/0	ACQUISTO DI BENI DI CONSUMO PER SERVIZIO ASSISTENZA E BENEFICIENZA - ACQUISTO DI BENI E MATERIALE VARIO	0,00	previsione di competenza <i>di cui già impegnato*</i> previsione di cassa <i>a fondo pluriennale vincolato</i>	0,00 0,00	0,00 0,00	0,00	0,00
11207300330/0	PRESTAZIONI DI SERVIZI PER SERVIZIO ASSISTENZA E BENEFICIENZA - PRESTAZIONE DI SERVIZI PER LA MANUTENZIONE DI ARREDI E	0,00	previsione di competenza <i>di cui già impegnato*</i> previsione di cassa <i>a fondo pluriennale vincolato</i>	0,00 0,00	0,00 0,00	0,00	0,00
11207400705/0	ASSISTENZA E BENEFICIENZA - UTILIZZO BENI DI TERZI - CANONE DI LOCAZIONE	0,00	previsione di competenza <i>di cui già impegnato*</i> previsione di cassa <i>a fondo pluriennale vincolato</i>	0,00 0,00	0,00 0,00	0,00	0,00
11207425705/0	UTILIZZO BENI DI TERZI PER SERVIZIO CENTRI SOCIALI - CANONE DI LOCAZIONE IMMOBILI	378,80	previsione di competenza <i>di cui già impegnato*</i> previsione di cassa <i>a fondo pluriennale vincolato</i>	3.258,40 5.077,00	822,00 1.200,80	822,00	822,00
Totale Macroaggr. 103	Acquisto di beni e servizi	378,80	previsione di competenza <i>di cui già impegnato*</i> previsione di cassa <i>a fondo pluriennale vincolato</i>	3.358,40 5.177,00	1.122,00 1.500,80	1.122,00 0,00	1.122,00 0,00
Totale Titolo 1	Spese correnti	378,80	previsione di competenza <i>di cui già impegnato*</i> previsione di cassa <i>a fondo pluriennale vincolato</i>	3.358,40 5.177,00	1.122,00 1.500,80	1.122,00 0,00	1.122,00 0,00
Totale Programma 07	Programmazione e governo della rete dei servizi socio-sanitari e sociali	378,80	previsione di competenza <i>di cui già impegnato*</i> previsione di cassa <i>a fondo pluriennale vincolato</i>	3.358,40 5.177,00	1.122,00 1.500,80	1.122,00 0,00	1.122,00 0,00
1209 Programma 09	Servizio necroscopico e cimiteriale						
Titolo 1	Spese correnti						
Macroaggregato 102	Imposte e tasse a carico dell'ente						
112097001105/0	IMPOSTE E TASSE PER SERVIZIO NECROSCOPICO E CIMITERIALE - TASSE SU AUTOVEICOLI	232,56	previsione di competenza <i>di cui già impegnato*</i> previsione di cassa <i>a fondo pluriennale vincolato</i>	400,00 400,00	200,00 432,56	200,00	200,00
Totale Macroaggr. 102	Imposte e tasse a carico dell'ente	232,56	previsione di competenza <i>di cui già impegnato*</i> previsione di cassa <i>a fondo pluriennale vincolato</i>	400,00 400,00	200,00 432,56	200,00 0,00	200,00 0,00
Macroaggregato 103	Acquisto di beni e servizi						
11209200130/0	ACQUISTO DI BENI PER IL SERVIZIO NECROSCOPICO E CIMITERIALE - ACQUISTO STAMPATI, CANCELLERIA E VARIE PER GLI UFFICI	0,00	previsione di competenza <i>di cui già impegnato*</i> previsione di cassa <i>a fondo pluriennale vincolato</i>	0,00 61,18	150,00 150,00	150,00	150,00
11209200145/0	ACQUISTO DI BENI PER IL SERVIZIO NECROSCOPICO E CIMITERIALE - ACQUISTO VESTIARIO DI SERVIZIO AL	3,54	previsione di competenza <i>di cui già impegnato*</i> previsione di cassa <i>a fondo pluriennale vincolato</i>	100,00 1.875,80	1.000,00 1.003,54	1.000,00	1.000,00



Comune di Pontedera

Provincia di Pisa

SERVIZIO PROVVEDITORATO, ECONOMATO, PATRIMONIO E FINANZIAMENTI - Resp. DIRIGENTE 4° SETTORE SERVIZIO PROVVEDITORATO, ECONOMATO, PATRIMONIO E FINANZIAMENTI - Resp. DIRIGENTE 4° SETTORE SPESE PER MISSIONI, PROGRAMMI E MACROAGGREGATI PER CAPITOLI ESERCIZIO 2017

MISSIONE PROGRAMMA TITOLO MACROAGGREGATO CAPITOLO	DENOMINAZIONE	RESIDUI PRESUNTI AL TERMINE DELL'ESERCIZIO 2016		PREVISIONI DEFINITIVE DELL'ANNO 2016			
					PREVISIONI ANNO 2017	PREVISIONI DELL'ANNO 2018	PREVISIONI DELL'ANNO 2019
11209200150/0	ACQUISTO DI BENI PER IL SERVIZIO NECROSCOPICO E CIMITERIALE - ACQUISTO CARBURANTI E LUBRIFICANTI	1.008,86	previsione di competenza <i>di cui già impegnato*</i> previsione di cassa <i>a fondo pluriennale vincolato</i>	3.000,00 3.024,52	3.000,00 4.008,86	3.000,00	3.000,00
11209200155/0	ACQUISTO DI BENI PER IL SERVIZIO NECROSCOPICO E CIMITERIALE - ACQUISTO PRODOTTI PER LA PULIZIA DEI	499,70	previsione di competenza <i>di cui già impegnato*</i> previsione di cassa <i>a fondo pluriennale vincolato</i>	1.000,00 1.700,17	1.000,00 1.499,70	1.000,00	1.000,00
11209200165/0	ACQUISTO DI BENI PER IL SERVIZIO NECROSCOPICO E CIMITERIALE - ACQUISTO DI BENI E MATERIALE VARIO	0,00	previsione di competenza <i>di cui già impegnato*</i> previsione di cassa <i>a fondo pluriennale vincolato</i>	0,00 0,00	0,00 0,00	0,00	0,00
Totale Macroaggr. 103	Acquisto di beni e servizi	1.512,10	previsione di competenza <i>di cui già impegnato*</i> previsione di cassa <i>a fondo pluriennale vincolato</i>	4.100,00 6.661,67	5.150,00 6.662,10	5.150,00 0,00	5.150,00 0,00
Macroaggregato 110	Altre spese correnti						
11209300365/0	PRESTAZIONE DI SERVIZI PER IL SERVIZIO NECROSCOPICO E CIMITERIALE - SPESE PER LE ASSICURAZIONI	0,00	previsione di competenza <i>di cui già impegnato*</i> previsione di cassa <i>a fondo pluriennale vincolato</i>	1.368,36 1.368,36	1.500,00 1.500,00	1.500,00	1.500,00
Totale Macroaggr. 110	Altre spese correnti	0,00	previsione di competenza <i>di cui già impegnato*</i> previsione di cassa <i>a fondo pluriennale vincolato</i>	1.368,36 1.368,36	1.500,00 1.500,00	1.500,00 0,00	1.500,00 0,00
Totale Titolo 1	Spese correnti	1.744,66	previsione di competenza <i>di cui già impegnato*</i> previsione di cassa <i>a fondo pluriennale vincolato</i>	5.868,36 8.430,03	6.850,00 8.594,66	6.850,00 0,00	6.850,00 0,00
Totale Programma 09	Servizio necroscopico e cimiteriale	1.744,66	previsione di competenza <i>di cui già impegnato*</i> previsione di cassa <i>a fondo pluriennale vincolato</i>	5.868,36 8.430,03	6.850,00 8.594,66	6.850,00 0,00	6.850,00 0,00
Totale MISSIONE 12	Diritti sociali, politiche sociali e famiglia	5.600,80	previsione di competenza <i>di cui già impegnato*</i> previsione di cassa <i>a fondo pluriennale vincolato</i>	15.969,94 21.055,14	14.585,18 20.185,98	14.585,18 0,00	14.585,18 0,00



Comune di Pontedera
Provincia di Pisa

SERVIZIO PROVVEDITORATO, ECONOMATO, PATRIMONIO E FINANZIAMENTI - Resp. DIRIGENTE 4° SETTORE
SERVIZIO PROVVEDITORATO, ECONOMATO, PATRIMONIO E FINANZIAMENTI - Resp. DIRIGENTE 4° SETTORE
SPESE PER MISSIONI, PROGRAMMI E MACROAGGREGATI PER CAPITOLI
ESERCIZIO 2017

MISSIONE PROGRAMMA TITOLO MACROAGGREGATO CAPITOLO	DENOMINAZIONE	RESIDUI PRESUNTI AL TERMINE DELL'ESERCIZIO 2016		PREVISIONI DEFINITIVE DELL'ANNO 2016	PREVISIONI		
					PREVISIONI ANNO 2017	PREVISIONI DELL'ANNO 2018	PREVISIONI DELL'ANNO 2019
MISSIONE 14	Sviluppo economico e competitività						
1402 Programma 02	Commercio - reti distributive - tutela dei consumatori						
TITOLO 1	Spese correnti						
Macroaggregato 103	Acquisto di beni e servizi						
11402200130/0	ACQUISTO BENI DI CONSUMO E MATERIE PRIME PER IL SERVIZIO SVILUPPO ECONOMICO - ACQUISTO STAMPATI, CANCELLERIA E VARIE PER GLI UFFICI	200,00	previsione di competenza <i>di cui già impegnato*</i> previsione di cassa <i>a fondo pluriennale vincolato</i>	200,00 200,00	200,00 400,00	200,00	200,00
11402200135/0	ACQUISTO BENI DI CONSUMO E MATERIE PRIME PER IL SERVIZIO SVILUPPO ECONOMICO - ACQUISTO LIBRI, PUBBLICAZIONI, GIORNALI E RIVISTE	0,00	previsione di competenza <i>di cui già impegnato*</i> previsione di cassa <i>a fondo pluriennale vincolato</i>	0,00 74,47	200,00 200,00	200,00	200,00
Totale Macroaggr. 103	Acquisto di beni e servizi	200,00	previsione di competenza <i>di cui già impegnato*</i> previsione di cassa <i>a fondo pluriennale vincolato</i>	200,00 274,47	400,00 600,00	400,00 0,00	400,00 0,00
Totale Titolo 1	Spese correnti	200,00	previsione di competenza <i>di cui già impegnato*</i> previsione di cassa <i>a fondo pluriennale vincolato</i>	200,00 274,47	400,00 600,00	400,00 0,00	400,00 0,00
Totale Programma 02	Commercio - reti distributive - tutela dei consumatori	200,00	previsione di competenza <i>di cui già impegnato*</i> previsione di cassa <i>a fondo pluriennale vincolato</i>	200,00 274,47	400,00 600,00	400,00 0,00	400,00 0,00
Totale MISSIONE 14	Sviluppo economico e competitività	200,00	previsione di competenza <i>di cui già impegnato*</i> previsione di cassa <i>a fondo pluriennale vincolato</i>	200,00 274,47	400,00 600,00	400,00 0,00	400,00 0,00



Comune di Pontedera
Provincia di Pisa

SERVIZIO PROVVEDITORATO, ECONOMATO, PATRIMONIO E FINANZIAMENTI - Resp. DIRIGENTE 4° SETTORE
SERVIZIO PROVVEDITORATO, ECONOMATO, PATRIMONIO E FINANZIAMENTI - Resp. DIRIGENTE 4° SETTORE
SPESE PER MISSIONI, PROGRAMMI E MACROAGGREGATI PER CAPITOLI
ESERCIZIO 2017

MISSIONE PROGRAMMA TITOLO MACROAGGREGATO CAPITOLO	DENOMINAZIONE	RESIDUI PRESUNTI AL TERMINE DELL'ESERCIZIO 2016		PREVISIONI DEFINITIVE DELL'ANNO 2016			
					PREVISIONI ANNO 2017	PREVISIONI DELL'ANNO 2018	PREVISIONI DELL'ANNO 2019
MISSIONE 99	Servizi per conto terzi						
9901 Programma 01	Servizi per conto terzi - partite di giro						
Titolo 7	Uscite per conto terzi e partite di giro						
Macroaggregato 701	Uscite per partite di giro						
99014060/0	ANTICIPAZIONE DI FONDI PER IL SERVIZIO ECONOMATO	0,00	previsione di competenza di cui già impegnato*	100.000,00 100.000,00	100.000,00 51.000,00	100.000,00	100.000,00
			previsione di cassa a fondo pluriennale vincolato	100.000,00	100.000,00		
Totale Macroaggr. 701	Uscite per partite di giro	0,00	previsione di competenza di cui già impegnato*	100.000,00	100.000,00	100.000,00	100.000,00
			previsione di cassa a fondo pluriennale vincolato	100.000,00	100.000,00	0,00	0,00
Totale Titolo 7	Uscite per conto terzi e partite di giro	0,00	previsione di competenza di cui già impegnato*	100.000,00	100.000,00	100.000,00	100.000,00
			previsione di cassa a fondo pluriennale vincolato	100.000,00	100.000,00	0,00	0,00
Totale Programma 01	Servizi per conto terzi - partite di giro	0,00	previsione di competenza di cui già impegnato*	100.000,00	100.000,00	100.000,00	100.000,00
			previsione di cassa a fondo pluriennale vincolato	100.000,00	100.000,00	0,00	0,00
Totale MISSIONE 99	Servizi per conto terzi	0,00	previsione di competenza di cui già impegnato*	100.000,00	100.000,00	100.000,00	100.000,00
			previsione di cassa a fondo pluriennale vincolato	100.000,00	100.000,00	0,00	0,00
TOTALE MISSIONI		364.617,81	previsione di competenza di cui già impegnato*	902.986,72	862.454,06	862.454,06	862.454,06
			previsione di cassa a fondo pluriennale vincolato	1.192.388,65 63.449,33	368.797,67 1.227.071,87	24.447,97	0,00
TOTALE GENERALE DELLE SPESE		364.617,81	previsione di competenza di cui già impegnato*	902.986,72	862.454,06	862.454,06	862.454,06
			previsione di cassa a fondo pluriennale vincolato	1.192.388,65 63.449,33	368.797,67 1.227.071,87	24.447,97	0,00



Comune di Pontedera

Provincia di Pisa

SERVIZI DEMOGRAFICI, PROTOCOLLO E CONTENZIOSO - Resp. DIRIGENTE 4° SETTORE

SERVIZI DEMOGRAFICI, PROTOCOLLO E CONTENZIOSO - Resp. DIRIGENTE 4° SETTORE

SPESE PER MISSIONI, PROGRAMMI E MACROAGGREGATI PER CAPITOLI

ESERCIZIO 2017

MISSIONE PROGRAMMA TITOLO MACROAGGREGATO CAPITOLO	DENOMINAZIONE	RESIDUI PRESUNTI AL TERMINE DELL'ESERCIZIO 2016		PREVISIONI DEFINITIVE DELL'ANNO 2016			
					PREVISIONI ANNO 2017	PREVISIONI DELL'ANNO 2018	PREVISIONI DELL'ANNO 2019
DISAVANZO DI AMMINISTRAZIONE				0,00	0,00	0,00	0,00
MISSIONE 01	Servizi istituzionali, generali e di gestione						
0101 Programma 01	Organi istituzionali						
Titolo 1	Spese correnti						
Macroaggregato 103	Acquisto di beni e servizi						
101018001205/0	SPESE PER ELEZIONI AMMINISTRATIVE	0,00	previsione di competenza <i>di cui già impegnato*</i> previsione di cassa <i>a fondo pluriennale vincolato</i>	200.000,00 200.000,00	200.000,00 200.000,00	200.000,00	200.000,00
Totale Macroaggr. 103	Acquisto di beni e servizi	0,00	previsione di competenza <i>di cui già impegnato*</i> previsione di cassa <i>a fondo pluriennale vincolato</i>	200.000,00 200.000,00	200.000,00 200.000,00	200.000,00 <i>0,00</i>	200.000,00 <i>0,00</i>
Totale Titolo 1	Spese correnti	0,00	previsione di competenza <i>di cui già impegnato*</i> previsione di cassa <i>a fondo pluriennale vincolato</i>	200.000,00 200.000,00	200.000,00 200.000,00	200.000,00 <i>0,00</i>	200.000,00 <i>0,00</i>
Totale Programma 01	Organi istituzionali	0,00	previsione di competenza <i>di cui già impegnato*</i> previsione di cassa <i>a fondo pluriennale vincolato</i>	200.000,00 200.000,00	200.000,00 200.000,00	200.000,00 <i>0,00</i>	200.000,00 <i>0,00</i>
0102 Programma 02	Segreteria generale						
Titolo 1	Spese correnti						
Macroaggregato 103	Acquisto di beni e servizi						
10102300360/0	PRESTAZIONI DI SERVIZI PER UFFICIO SEGRETARIA, PERSONALE E ORGANIZZAZIONE-SPESE POSTALI E TELEGRAFICHE	374,99	previsione di competenza <i>di cui già impegnato*</i> previsione di cassa <i>a fondo pluriennale vincolato</i>	1.000,00 1.000,00	1.000,00 1.374,99	1.000,00	1.000,00
10102300380/0	PRESTAZIONI DI SERVIZI PER UFFICIO SEGRETARIA, PERSONALE E ORGANIZZAZIONE-SPESE PER GESTIONE DEL SERVIZIO IN APPALTO	30.500,00	previsione di competenza <i>di cui già impegnato*</i> previsione di cassa <i>a fondo pluriennale vincolato</i>	26.500,00 30.500,00	27.000,00 57.500,00	27.000,00	27.000,00
10102322480/0	SPESE PER LITI, ARBITRAGGI E RISARCIMENTI-SPESE LEGALI	148.295,43	previsione di competenza <i>di cui già impegnato*</i> previsione di cassa <i>a fondo pluriennale vincolato</i>	248.054,36 249.192,86 102.571,38	30.000,00 178.295,43	30.000,00	30.000,00
Totale Macroaggr. 103	Acquisto di beni e servizi	179.170,42	previsione di competenza <i>di cui già impegnato*</i> previsione di cassa <i>a fondo pluriennale vincolato</i>	275.554,36 280.692,86 102.571,38	58.000,00 237.170,42	58.000,00 <i>0,00</i>	58.000,00 <i>0,00</i>
Totale Titolo 1	Spese correnti	179.170,42	previsione di competenza <i>di cui già impegnato*</i> previsione di cassa <i>a fondo pluriennale vincolato</i>	275.554,36 280.692,86 102.571,38	58.000,00 237.170,42	58.000,00 <i>0,00</i>	58.000,00 <i>0,00</i>
Totale Programma 02	Segreteria generale	179.170,42	previsione di competenza <i>di cui già impegnato*</i> previsione di cassa <i>a fondo pluriennale vincolato</i>	275.554,36 280.692,86 102.571,38	58.000,00 237.170,42	58.000,00 <i>0,00</i>	58.000,00 <i>0,00</i>
0107 Programma 07	Elezioni e consultazioni popolari - Anagrafe e stato civile						
Titolo 1	Spese correnti						
Macroaggregato 103	Acquisto di beni e servizi						



Comune di Pontedera

Provincia di Pisa

SERVIZI DEMOGRAFICI, PROTOCOLLO E CONTENZIOSO - Resp. DIRIGENTE 4° SETTORE

SERVIZI DEMOGRAFICI, PROTOCOLLO E CONTENZIOSO - Resp. DIRIGENTE 4° SETTORE

SPESE PER MISSIONI, PROGRAMMI E MACROAGGREGATI PER CAPITOLI

ESERCIZIO 2017

MISSIONE PROGRAMMA TITOLO MACROAGGREGATO CAPITOLO	DENOMINAZIONE	RESIDUI PRESUNTI AL TERMINI DELL'ESERCIZIO 2016		PREVISIONI DEFINITIVE DELL'ANNO 2016	PREVISIONI		
					PREVISIONI ANNO 2017	PREVISIONI DELL'ANNO 2018	PREVISIONI DELL'ANNO 2019
10107200165/0	ACQUISTO DI BENI E/MATERIE PRIME PER SERVIZI DEMOGRAFICI - ACQUISTO DI BENI E MATERIALE VARIO	782,20	previsione di competenza <i>di cui già impegnato*</i> previsione di cassa <i>a fondo pluriennale vincolato</i>	2.500,00 2.845,80	2.500,00 3.282,20	2.500,00	2.500,00
10107200170/0	ACQUISTO DI BENI E/MATERIE PRIME PER SERVIZI DEMOGRAFICI - ACQUISTO STAMPATI PER CARTE D'IDENTITA'	0,00	previsione di competenza <i>di cui già impegnato*</i> previsione di cassa <i>a fondo pluriennale vincolato</i>	1.760,00 1.760,00	1.760,00 1.760,00	1.760,00	1.760,00
10107321535/0	PRESTAZIONE DI SERVIZI PER UFFICI DEMOGRAFICI - SPESE PER LA COMMISSIONE ELETTORALE	600,00	previsione di competenza <i>di cui già impegnato*</i> previsione di cassa <i>a fondo pluriennale vincolato</i>	1.000,00 1.000,00	1.000,00 1.600,00	1.000,00	1.000,00
101078101212/0	SPESE PER CONSULTAZIONI POPOLARI	66.584,00	previsione di competenza <i>di cui già impegnato*</i> previsione di cassa <i>a fondo pluriennale vincolato</i>	300.000,00 300.000,00	300.000,00 366.584,00	300.000,00	300.000,00
Totale Macroaggr. 103	Acquisto di beni e servizi	67.966,20	previsione di competenza <i>di cui già impegnato*</i> previsione di cassa <i>a fondo pluriennale vincolato</i>	305.260,00 305.605,80	305.260,00 373.226,20	305.260,00 0,00	305.260,00 0,00
Macroaggregato 104	Trasferimenti correnti						
10107510872/0	TRASFERIMENTO ALL'UNIONE DEI COMUNI DELLA VALDERA PER GEST.PIANO DI SICUREZZA CARTE D'IDENTITA' - TRASF.ALL'UNIONE DEI COMUNI DELLA	0,00	previsione di competenza <i>di cui già impegnato*</i> previsione di cassa <i>a fondo pluriennale vincolato</i>	0,00 0,00	0,00 0,00	0,00	0,00
Totale Macroaggr. 104	Trasferimenti correnti	0,00	previsione di competenza <i>di cui già impegnato*</i> previsione di cassa <i>a fondo pluriennale vincolato</i>	0,00 0,00	0,00 0,00	0,00 0,00	0,00 0,00
Totale Titolo 1	Spese correnti	67.966,20	previsione di competenza <i>di cui già impegnato*</i> previsione di cassa <i>a fondo pluriennale vincolato</i>	305.260,00 305.605,80	305.260,00 373.226,20	305.260,00 0,00	305.260,00 0,00
Totale Programma 07	Elezioni e consultazioni popolari - Anagrafe e stato civile	67.966,20	previsione di competenza <i>di cui già impegnato*</i> previsione di cassa <i>a fondo pluriennale vincolato</i>	305.260,00 305.605,80	305.260,00 373.226,20	305.260,00 0,00	305.260,00 0,00
0111 Programma 11	Altri servizi generali						
TITOLO 1	Spese correnti						
Macroaggregato 103	Acquisto di beni e servizi						
10111321450/0	SPESE PER PATROCINIO LEGALE AL PERSONALE DIPENDENTE	3.017,00	previsione di competenza <i>di cui già impegnato*</i> previsione di cassa <i>a fondo pluriennale vincolato</i>	0,00 3.017,00	1.000,00 4.017,00	1.000,00	1.000,00
Totale Macroaggr. 103	Acquisto di beni e servizi	3.017,00	previsione di competenza <i>di cui già impegnato*</i> previsione di cassa <i>a fondo pluriennale vincolato</i>	0,00 3.017,00	1.000,00 4.017,00	1.000,00 0,00	1.000,00 0,00
Totale Titolo 1	Spese correnti	3.017,00	previsione di competenza <i>di cui già impegnato*</i> previsione di cassa <i>a fondo pluriennale vincolato</i>	0,00 3.017,00	1.000,00 4.017,00	1.000,00 0,00	1.000,00 0,00
Totale Programma 11	Altri servizi generali	3.017,00	previsione di competenza <i>di cui già impegnato*</i> previsione di cassa <i>a fondo pluriennale vincolato</i>	0,00 3.017,00	1.000,00 4.017,00	1.000,00 0,00	1.000,00 0,00



Comune di Pontedera
Provincia di Pisa

SERVIZI DEMOGRAFICI, PROTOCOLLO E CONTENZIOSO - Resp. DIRIGENTE 4° SETTORE
SERVIZI DEMOGRAFICI, PROTOCOLLO E CONTENZIOSO - Resp. DIRIGENTE 4° SETTORE
SPESE PER MISSIONI, PROGRAMMI E MACROAGGREGATI PER CAPITOLI
ESERCIZIO 2017

MISSIONE PROGRAMMA TITOLO MACROAGGREGATO CAPITOLO	DENOMINAZIONE	RESIDUI PRESUNTI AL TERMINE DELL'ESERCIZIO 2016		PREVISIONI DEFINITIVE DELL'ANNO 2016			
					PREVISIONI ANNO 2017	PREVISIONI DELL'ANNO 2018	PREVISIONI DELL'ANNO 2019
<i>Totale MISSIONE 01</i>	<i>Servizi istituzionali, generali e di gestione</i>	250.153,62	previsione di competenza <i>di cui già impegnato*</i>	780.814,36	564.260,00	564.260,00	564.260,00
			previsione di cassa	789.315,66	3.500,00	0,00	0,00
			<i>a fondo pluriennale vincolato</i>	102.571,38	814.413,62		



Comune di Pontedera
Provincia di Pisa

SERVIZI DEMOGRAFICI, PROTOCOLLO E CONTENZIOSO - Resp. DIRIGENTE 4° SETTORE
SERVIZI DEMOGRAFICI, PROTOCOLLO E CONTENZIOSO - Resp. DIRIGENTE 4° SETTORE
SPESE PER MISSIONI, PROGRAMMI E MACROAGGREGATI PER CAPITOLI
ESERCIZIO 2017

MISSIONE PROGRAMMA TITOLO MACROAGGREGATO CAPITOLO	DENOMINAZIONE	RESIDUI PRESUNTI AL TERMINE DELL'ESERCIZIO 2016		PREVISIONI DEFINITIVE DELL'ANNO 2016			
					PREVISIONI ANNO 2017	PREVISIONI DELL'ANNO 2018	PREVISIONI DELL'ANNO 2019
MISSIONE 03	Ordine pubblico e sicurezza						
0301 Programma 01	Polizia locale e amministrativa						
Titolo 1	Spese correnti						
Macroaggregato 103	Acquisto di beni e servizi						
10301340480/0	SPESE PER RAPPRESENTANZA, DIFESA IN GIUDIZIO E LITE - SPESE PER LITI, ARBITRAGGI E RISARCIMENTI	0,00	previsione di competenza <i>di cui già impegnato*</i> previsione di cassa <i>a fondo pluriennale vincolato</i>	0,00 0,00	0,00 0,00	0,00 0,00	0,00 0,00
Totale Macroaggr. 103	Acquisto di beni e servizi	0,00	previsione di competenza <i>di cui già impegnato*</i> previsione di cassa <i>a fondo pluriennale vincolato</i>	0,00 0,00	0,00 0,00	0,00 0,00	0,00 0,00
Totale Titolo 1	Spese correnti	0,00	previsione di competenza <i>di cui già impegnato*</i> previsione di cassa <i>a fondo pluriennale vincolato</i>	0,00 0,00	0,00 0,00	0,00 0,00	0,00 0,00
Totale Programma 01	Polizia locale e amministrativa	0,00	previsione di competenza <i>di cui già impegnato*</i> previsione di cassa <i>a fondo pluriennale vincolato</i>	0,00 0,00	0,00 0,00	0,00 0,00	0,00 0,00
Totale MISSIONE 03	Ordine pubblico e sicurezza	0,00	previsione di competenza <i>di cui già impegnato*</i> previsione di cassa <i>a fondo pluriennale vincolato</i>	0,00 0,00	0,00 0,00	0,00 0,00	0,00 0,00



Comune di Pontedera
Provincia di Pisa

SERVIZI DEMOGRAFICI, PROTOCOLLO E CONTENZIOSO - Resp. DIRIGENTE 4° SETTORE
SERVIZI DEMOGRAFICI, PROTOCOLLO E CONTENZIOSO - Resp. DIRIGENTE 4° SETTORE
SPESE PER MISSIONI, PROGRAMMI E MACROAGGREGATI PER CAPITOLI
ESERCIZIO 2017

MISSIONE PROGRAMMA TITOLO MACROAGGREGATO CAPITOLO	DENOMINAZIONE	RESIDUI PRESUNTI AL TERMINE DELL'ESERCIZIO 2016		PREVISIONI DEFINITIVE DELL'ANNO 2016			
					PREVISIONI ANNO 2017	PREVISIONI DELL'ANNO 2018	PREVISIONI DELL'ANNO 2019
<i>MISSIONE</i> 20	<i>Fondi e accantonamenti</i>						
2003 Programma 03	Altri fondi						
Titolo 1	Spese correnti						
Macroaggregato 110	Altre spese correnti						
120039901420/0	FONDO RISCHI SPESE LEGALI	0,00	previsione di competenza <i>di cui già impegnato*</i> previsione di cassa <i>a fondo pluriennale vincolato</i>	51.930,00 0,00	175.000,00 175.000,00	175.000,00	175.000,00
Totale Macroaggr. 110	Altre spese correnti	0,00	previsione di competenza <i>di cui già impegnato*</i> previsione di cassa <i>a fondo pluriennale vincolato</i>	51.930,00 0,00	175.000,00 175.000,00	175.000,00 0,00	175.000,00 0,00
Totale Titolo 1	Spese correnti	0,00	previsione di competenza <i>di cui già impegnato*</i> previsione di cassa <i>a fondo pluriennale vincolato</i>	51.930,00 0,00	175.000,00 175.000,00	175.000,00 0,00	175.000,00 0,00
Totale Programma 03	Altri fondi	0,00	previsione di competenza <i>di cui già impegnato*</i> previsione di cassa <i>a fondo pluriennale vincolato</i>	51.930,00 0,00	175.000,00 175.000,00	175.000,00 0,00	175.000,00 0,00
<i>Totale MISSIONE 20</i>	<i>Fondi e accantonamenti</i>	0,00	previsione di competenza <i>di cui già impegnato*</i> previsione di cassa <i>a fondo pluriennale vincolato</i>	51.930,00 0,00	175.000,00 175.000,00	175.000,00 0,00	175.000,00 0,00
TOTALE MISSIONI		250.153,62	previsione di competenza <i>di cui già impegnato*</i> previsione di cassa <i>a fondo pluriennale vincolato</i>	832.744,36 789.315,66 102.571,38	739.260,00 3.500,00 989.413,62	739.260,00 0,00	739.260,00 0,00
TOTALE GENERALE DELLE SPESE		250.153,62	previsione di competenza <i>di cui già impegnato*</i> previsione di cassa <i>a fondo pluriennale vincolato</i>	832.744,36 789.315,66 102.571,38	739.260,00 3.500,00 989.413,62	739.260,00 0,00	739.260,00 0,00



Comune di Pontedera

Provincia di Pisa

SERVIZIO ISTRUZIONE, CULTURA E POLITICHE SOCIALI - Resp. DIRIGENTE 5° SETTORE

SERVIZIO ISTRUZIONE, CULTURA E POLITICHE SOCIALI - Resp. DIRIGENTE 5° SETTORE

SPESE PER MISSIONI, PROGRAMMI E MACROAGGREGATI PER CAPITOLI

ESERCIZIO 2017

MISSIONE PROGRAMMA TITOLO MACROAGGREGATO CAPITOLO	DENOMINAZIONE	RESIDUI PRESUNTI AL TERMINE DELL'ESERCIZIO 2016		PREVISIONI DEFINITIVE DELL'ANNO 2016	PREVISIONI		
					PREVISIONI ANNO 2017	PREVISIONI DELL'ANNO 2018	PREVISIONI DELL'ANNO 2019
DISAVANZO DI AMMINISTRAZIONE				0,00	0,00	0,00	0,00
MISSIONE 01	Servizi istituzionali, generali e di gestione						
0101 Programma 01	Organi istituzionali						
Titolo 1	Spese correnti						
Macroaggregato 103	Acquisto di beni e servizi						
10101322375/0	SPESA PER PRESTAZIONI DI SERVIZI RELATIVE ALLA COMMISSIONE PARI OPPORTUNITA' - PRESTAZIONI DI SERVIZI -	0,00	previsione di competenza <i>di cui già impegnato*</i> previsione di cassa <i>a fondo pluriennale vincolato</i>	1.000,00 1.000,00	1.000,00 1.000,00	1.000,00	1.000,00
10101335375/0	PRESTAZIONE DI SERVIZI PER GESTIONE SEGRETERIA UNIVERSITARIA-SERVIZIO RILEVANTE AI FINI I.V.A.-PRESTAZIONI DI SERVIZI - SPESE VARIE	24.789,82	previsione di competenza <i>di cui già impegnato*</i> previsione di cassa <i>a fondo pluriennale vincolato</i>	50.000,00 62.401,64	55.000,00 79.789,82	55.000,00	55.000,00
Totale Macroaggr. 103	Acquisto di beni e servizi	24.789,82	previsione di competenza <i>di cui già impegnato*</i> previsione di cassa <i>a fondo pluriennale vincolato</i>	51.000,00 63.401,64	56.000,00 80.789,82	56.000,00 0,00	56.000,00 0,00
Totale Titolo 1	Spese correnti	24.789,82	previsione di competenza <i>di cui già impegnato*</i> previsione di cassa <i>a fondo pluriennale vincolato</i>	51.000,00 63.401,64	56.000,00 80.789,82	56.000,00 0,00	56.000,00 0,00
Titolo 2	Spese in conto capitale						
Macroaggregato 202	Investimenti fissi lordi e acquisto di terreni						
201015102567/0	ACQ.BENI MOBILI,MACCHINE E ATTREZZ.SEGRETERIA UNIVERSITARIA- SERV.RILEV. I.V.A.-SP.FINANZ.DA PROV.DERIV.DALLA CESS.DI AREE IN DIR.DI	0,00	previsione di competenza <i>di cui già impegnato*</i> previsione di cassa <i>a fondo pluriennale vincolato</i>	0,00 0,00	0,00 0,00	0,00	0,00
Totale Macroaggr. 202	Investimenti fissi lordi e acquisto di terreni	0,00	previsione di competenza <i>di cui già impegnato*</i> previsione di cassa <i>a fondo pluriennale vincolato</i>	0,00 0,00	0,00 0,00	0,00 0,00	0,00 0,00
Totale Titolo 2	Spese in conto capitale	0,00	previsione di competenza <i>di cui già impegnato*</i> previsione di cassa <i>a fondo pluriennale vincolato</i>	0,00 0,00	0,00 0,00	0,00 0,00	56.000,00 0,00
Totale Programma 01	Organi istituzionali	24.789,82	previsione di competenza <i>di cui già impegnato*</i> previsione di cassa <i>a fondo pluriennale vincolato</i>	51.000,00 63.401,64	56.000,00 80.789,82	56.000,00 0,00	56.000,00 0,00
0111 Programma 11	Altri servizi generali						
Titolo 1	Spese correnti						
Macroaggregato 104	Trasferimenti correnti						
10111527872/0	TRASFERIMENTO ALL'UNIONE DEI COMUNI DELLA VALDERA PER SERVIZI SOCIO- EDUCATIVI - TRASFERIMENTO ALL'UNIONE DEI COMUNI DELLA VALDERA	0,00	previsione di competenza <i>di cui già impegnato*</i> previsione di cassa <i>a fondo pluriennale vincolato</i>	0,00 0,00	0,00 0,00	0,00	0,00
10111540862/0	TRASFERIMENTI PER SPESE RELATIVE AL SERVIZIO CIVILE NAZIONALE - TRASFERIMENTO AD ALTRI ENTI E ASSOCIAZIONI	4.360,00	previsione di competenza <i>di cui già impegnato*</i> previsione di cassa	4.360,00 8.720,00	5.000,00 9.360,00	5.000,00	5.000,00



Comune di Pontedera
Provincia di Pisa

SERVIZIO ISTRUZIONE, CULTURA E POLITICHE SOCIALI - Resp. DIRIGENTE 5° SETTORE
SERVIZIO ISTRUZIONE, CULTURA E POLITICHE SOCIALI - Resp. DIRIGENTE 5° SETTORE
SPESE PER MISSIONI, PROGRAMMI E MACROAGGREGATI PER CAPITOLI
ESERCIZIO 2017

MISSIONE PROGRAMMA TITOLO MACROAGGREGATO CAPITOLO	DENOMINAZIONE	RESIDUI PRESUNTI AL TERMINE DELL'ESERCIZIO 2016		PREVISIONI DEFINITIVE DELL'ANNO 2016			
					PREVISIONI ANNO 2017	PREVISIONI DELL'ANNO 2018	PREVISIONI DELL'ANNO 2019
			<i>a fondo pluriennale vincolato</i>				
Totale Macroaggr. 104	Trasferimenti correnti	4.360,00	previsione di competenza <i>di cui già impegnato*</i>	4.360,00	5.000,00	5.000,00	5.000,00
			previsione di cassa	8.720,00	9.360,00	0,00	0,00
			<i>a fondo pluriennale vincolato</i>				
Totale Titolo 1	Spese correnti	4.360,00	previsione di competenza <i>di cui già impegnato*</i>	4.360,00	5.000,00	5.000,00	5.000,00
			previsione di cassa	8.720,00	9.360,00	0,00	0,00
			<i>a fondo pluriennale vincolato</i>				
Totale Programma 11	Altri servizi generali	4.360,00	previsione di competenza <i>di cui già impegnato*</i>	4.360,00	5.000,00	5.000,00	5.000,00
			previsione di cassa	8.720,00	9.360,00	0,00	0,00
			<i>a fondo pluriennale vincolato</i>				
Totale MISSIONE 01	Servizi istituzionali, generali e di gestione	29.149,82	previsione di competenza <i>di cui già impegnato*</i>	55.360,00	61.000,00	61.000,00	61.000,00
			previsione di cassa	72.121,64	28.680,99	0,00	0,00
			<i>a fondo pluriennale vincolato</i>		90.149,82		



Comune di Pontedera

Provincia di Pisa

SERVIZIO ISTRUZIONE, CULTURA E POLITICHE SOCIALI - Resp. DIRIGENTE 5° SETTORE SERVIZIO ISTRUZIONE, CULTURA E POLITICHE SOCIALI - Resp. DIRIGENTE 5° SETTORE SPESE PER MISSIONI, PROGRAMMI E MACROAGGREGATI PER CAPITOLI ESERCIZIO 2017

MISSIONE PROGRAMMA TITOLO MACROAGGREGATO CAPITOLO	DENOMINAZIONE	RESIDUI PRESUNTI AL TERMINE DELL'ESERCIZIO 2016		PREVISIONI DEFINITIVE DELL'ANNO 2016			
					PREVISIONI ANNO 2017	PREVISIONI DELL'ANNO 2018	PREVISIONI DELL'ANNO 2019
MISSIONE 04	Istruzione e diritto allo studio						
0401 Programma 01	Istruzione prescolastica						
TITOLO 1	Spese correnti						
Macroaggregato 104	Trasferimenti correnti						
10401501872/0	TRASFERIMENTO ALL'UNIONE DEI COMUNI DELLA VALDERA DEL CONTRIB. A SOSTEGNO SCUOLE MATERNE PARITARIE-TRASF. ALL'UNIONE DEI COMUNI DELLA	0,00	previsione di competenza <i>di cui già impegnato*</i> previsione di cassa <i>a fondo pluriennale vincolato</i>	0,00 0,00 0,00	0,00 0,00	0,00	0,00
10401502872/0	TRASFERIMENTO ALL'UNIONE DEI COMUNI DELLA VALDERA DEL CONTRIBUTO REGIONALE A SOSTEGNO SCUOLE PARITARIE-SP. FINAN.DA RISORSA 2101208/0	0,00	previsione di competenza <i>di cui già impegnato*</i> previsione di cassa <i>a fondo pluriennale vincolato</i>	0,00 0,00 0,00	0,00 0,00	0,00	0,00
Totale Macroaggr. 104	Trasferimenti correnti	0,00	previsione di competenza <i>di cui già impegnato*</i> previsione di cassa <i>a fondo pluriennale vincolato</i>	0,00 0,00 0,00	0,00 0,00	0,00	0,00
Totale Titolo 1	Spese correnti	0,00	previsione di competenza <i>di cui già impegnato*</i> previsione di cassa <i>a fondo pluriennale vincolato</i>	0,00 0,00 0,00	0,00 0,00	0,00	0,00
TITOLO 2	Spese in conto capitale						
Macroaggregato 202	Investimenti fissi lordi e acquisto di terreni						
204015002530/0	ACQUISIZIONE DI BENI MOBILI, MACCHINE E ATTREZZATURE PER SCUOLA MATERNA-ACQUISTO MOBILI E ARREDI - SP.FIN.DALL'ALIENAZIONE DI BENI	0,00	previsione di competenza <i>di cui già impegnato*</i> previsione di cassa <i>a fondo pluriennale vincolato</i>	0,00 0,00 0,00	0,00 0,00	0,00	0,00
Totale Macroaggr. 202	Investimenti fissi lordi e acquisto di terreni	0,00	previsione di competenza <i>di cui già impegnato*</i> previsione di cassa <i>a fondo pluriennale vincolato</i>	0,00 0,00 0,00	0,00 0,00	0,00	0,00
Totale Titolo 2	Spese in conto capitale	0,00	previsione di competenza <i>di cui già impegnato*</i> previsione di cassa <i>a fondo pluriennale vincolato</i>	0,00 0,00 0,00	0,00 0,00	0,00	0,00
Totale Programma 01	Istruzione prescolastica	0,00	previsione di competenza <i>di cui già impegnato*</i> previsione di cassa <i>a fondo pluriennale vincolato</i>	0,00 0,00 0,00	0,00 0,00	0,00	0,00
0402 Programma 02	Altri ordini di istruzione non universitaria						
TITOLO 1	Spese correnti						
Macroaggregato 103	Acquisto di beni e servizi						
10402230175/0	FORNITURA GRATUITA LIBRI - FORNITURA GRATUITA LIBRI DI TESTO AGLI ALUNNI	0,00	previsione di competenza <i>di cui già impegnato*</i> previsione di cassa <i>a fondo pluriennale vincolato</i>	0,00 0,00 0,00	0,00 0,00	0,00	0,00
10402300375/0	PRESTAZIONI DI SERVIZI PER SCUOLE ISTRUZIONE SECONDARIA SUPERIORE - PRESTAZIONI DI SERVIZI - SPESE VARIE	0,00	previsione di competenza <i>di cui già impegnato*</i> previsione di cassa <i>a fondo pluriennale vincolato</i>	1.000,00 1.780,40 0,00	1.000,00 1.000,00	1.000,00	1.000,00



Comune di Pontedera

Provincia di Pisa

SERVIZIO ISTRUZIONE, CULTURA E POLITICHE SOCIALI - Resp. DIRIGENTE 5° SETTORE

SERVIZIO ISTRUZIONE, CULTURA E POLITICHE SOCIALI - Resp. DIRIGENTE 5° SETTORE

SPESE PER MISSIONI, PROGRAMMI E MACROAGGREGATI PER CAPITOLI

ESERCIZIO 2017

MISSIONE PROGRAMMA TITOLO MACROAGGREGATO CAPITOLO	DENOMINAZIONE	RESIDUI PRESUNTI AL TERMINE DELL'ESERCIZIO 2016		PREVISIONI DEFINITIVE DELL'ANNO 2016	PREVISIONI		
					PREVISIONI ANNO 2017	PREVISIONI DELL'ANNO 2018	PREVISIONI DELL'ANNO 2019
Totale Macroaggr. 103	Acquisto di beni e servizi	0,00	previsione di competenza <i>di cui già impegnato*</i> previsione di cassa <i>a fondo pluriennale vincolato</i>	1.000,00 1.780,40	1.000,00 1.000,00	1.000,00 0,00	1.000,00 0,00
Macroaggregato 104	Trasferimenti correnti						
10402500872/0	TRASFERIMENTO ALL'UNIONE VALDERA PER ACQUISTO LIBRI SCUOLE PRIMARIE - TRASFERIMENTO ALL'UNIONE DEI COMUNI DELLA VALDERA	0,00	previsione di competenza <i>di cui già impegnato*</i> previsione di cassa <i>a fondo pluriennale vincolato</i>	40.000,00 43.000,00	40.000,00 40.000,00	40.000,00 0,00	40.000,00 0,00
10402510872/0	TRASFERIMENTO AD ALTRI ENTI PER RIMBORSO ACQUISTO LIBRI SCUOLE PRIMARIE - TRASFERIMENTI AD ALTRI ENTI	0,00	previsione di competenza <i>di cui già impegnato*</i> previsione di cassa <i>a fondo pluriennale vincolato</i>	0,00 0,00	0,00 0,00	0,00 0,00	0,00 0,00
Totale Macroaggr. 104	Trasferimenti correnti	0,00	previsione di competenza <i>di cui già impegnato*</i> previsione di cassa <i>a fondo pluriennale vincolato</i>	40.000,00 43.000,00	40.000,00 40.000,00	40.000,00 0,00	40.000,00 0,00
Totale Titolo 1	Spese correnti	0,00	previsione di competenza <i>di cui già impegnato*</i> previsione di cassa <i>a fondo pluriennale vincolato</i>	41.000,00 44.780,40	41.000,00 41.000,00	41.000,00 0,00	41.000,00 0,00
Totale Programma 02	Altri ordini di istruzione non universitaria	0,00	previsione di competenza <i>di cui già impegnato*</i> previsione di cassa <i>a fondo pluriennale vincolato</i>	41.000,00 44.780,40	41.000,00 41.000,00	41.000,00 0,00	41.000,00 0,00
0406 Programma 06	Servizi ausiliari all'istruzione						
TITOLO 1	Spese correnti						
Macroaggregato 103	Acquisto di beni e servizi						
10406200175/0	ACQ.DI BENI E/O MATERIE PRIME PER SERV.ASSIST.SCOLAST.-FORNITURA GRATUITA LIBRI DI TESTO AGLI ALUNNI E SUSSIDI PER ALUNNI PORTAT.DI HANDICAP	0,00	previsione di competenza <i>di cui già impegnato*</i> previsione di cassa <i>a fondo pluriennale vincolato</i>	1.500,00 1.776,26	1.500,00 1.500,00	1.500,00 0,00	1.500,00 0,00
10406203165/0	SPESE PER PROGETTO MULTIMEDIALE - ACQUISTO BENI E/O MATERIE PRIME - ACQUISTO DI BENI E MATERIALE VARIO	1.966,20	previsione di competenza <i>di cui già impegnato*</i> previsione di cassa <i>a fondo pluriennale vincolato</i>	2.000,00 2.506,30	2.000,00 3.966,20	2.000,00 0,00	2.000,00 0,00
10406221180/0	ACQUISTO BENI PER SERV. REFEZ. SCOLAST.-SERVIZIO RILEVANTE AI FINI I.V.A. - ACQUISTO GENERI ALIMENTARI E PASTI CONFEZIONATI	0,00	previsione di competenza <i>di cui già impegnato*</i> previsione di cassa <i>a fondo pluriennale vincolato</i>	0,00 0,00	0,00 0,00	0,00 0,00	0,00 0,00
10406300335/0	PRESTAZIONE DI SERVIZI PER SERVIZIO ASSISTENZA SCOLASTICA - PRESTAZIONE DI SERVIZI PER LA PULIZIA DEI LOCALI	3.000,00	previsione di competenza <i>di cui già impegnato*</i> previsione di cassa <i>a fondo pluriennale vincolato</i>	3.000,00 3.000,00	3.000,00 6.000,00	3.000,00 0,00	3.000,00 0,00
10406300375/0	PRESTAZIONE DI SERVIZI PER SERVIZIO ASSISTENZA SCOLASTICA - PRESTAZIONI DI SERVIZI - SPESE VARIE	0,00	previsione di competenza <i>di cui già impegnato*</i> previsione di cassa <i>a fondo pluriennale vincolato</i>	0,00 0,00	0,00 0,00	0,00 0,00	0,00 0,00



Comune di Pontedera

Provincia di Pisa

SERVIZIO ISTRUZIONE, CULTURA E POLITICHE SOCIALI - Resp. DIRIGENTE 5° SETTORE

SERVIZIO ISTRUZIONE, CULTURA E POLITICHE SOCIALI - Resp. DIRIGENTE 5° SETTORE

SPESE PER MISSIONI, PROGRAMMI E MACROAGGREGATI PER CAPITOLI

ESERCIZIO 2017

MISSIONE PROGRAMMA TITOLO MACROAGGREGATO CAPITOLO	DENOMINAZIONE	RESIDUI PRESUNTI AL TERMINE DELL'ESERCIZIO 2016		PREVISIONI DEFINITIVE DELL'ANNO 2016			
					PREVISIONI ANNO 2017	PREVISIONI DELL'ANNO 2018	PREVISIONI DELL'ANNO 2019
10406300395/0	PRESTAZIONE DI SERVIZI PER SERVIZIO ASSISTENZA SCOLASTICA - SPESE PER LA RISCOSSIONE QUOTE COMPARTECIPAZIONE SERVIZI SCOLASTICI	0,00	previsione di competenza <i>di cui già impegnato*</i> previsione di cassa <i>a fondo pluriennale vincolato</i>	0,00 0,00	0,00 0,00	0,00 0,00	
10406300687/0	PRESTAZIONE DI SERVIZI PER SERVIZIO ASSISTENZA SCOLASTICA - SPESE PER BOLLETTAZIONE SERVIZI SCOLASTICI	0,00	previsione di competenza <i>di cui già impegnato*</i> previsione di cassa <i>a fondo pluriennale vincolato</i>	0,00 0,00	0,00 0,00	0,00 0,00	
10406307375/0	PRESTAZIONE DI SERVIZI PER ATTIVITA' INTEGRATIVE DELLE PRESTAZIONI CURRICULARI - PRESTAZIONI DI SERVIZI - SPESE VARIE	0,00	previsione di competenza <i>di cui già impegnato*</i> previsione di cassa <i>a fondo pluriennale vincolato</i>	0,00 0,00	0,00 0,00	0,00 0,00	
10406310550/0	PRESTAZ. DI SERV. PER TRASPORTO SCOLASTICO - SERV. RILEV. AI FINI I.V.A. - RIMBORSO SPESE PER INTERVENTI DI VOLONTARIATO	0,00	previsione di competenza <i>di cui già impegnato*</i> previsione di cassa <i>a fondo pluriennale vincolato</i>	0,00 0,00	0,00 0,00	0,00 0,00	
10406311380/0	SERV. VIGILANZA SUI MEZZI IN DOTAZ. AL SERV. TRASPORTO SCOLASTICO - SERV. RILEV. AI FINI DELL'I.V.A. - SPESE PER GESTIONE DEL SERVIZIO IN APPALTO	0,00	previsione di competenza <i>di cui già impegnato*</i> previsione di cassa <i>a fondo pluriennale vincolato</i>	0,00 0,00	0,00 0,00	0,00 0,00	
10406320375/0	PRESTAZ. DI SERV. PER SERVIZIO REFEZIONE SCOLASTICA - SERV. RILEV. AI FINI I.V.A. - PRESTAZIONI DI SERVIZI -	0,00	previsione di competenza <i>di cui già impegnato*</i> previsione di cassa <i>a fondo pluriennale vincolato</i>	0,00 0,00	0,00 0,00	0,00 0,00	
10406335375/0	PRESTAZIONI DI SERVIZI PER REALIZZAZIONE PROGETTO MERCURIO - PRESTAZIONI DI SERVIZI - SPESE VARIE	10.000,00	previsione di competenza <i>di cui già impegnato*</i> previsione di cassa <i>a fondo pluriennale vincolato</i>	0,00 20.000,00	10.000,00 20.000,00	10.000,00 10.000,00	
10406550300/0	PRESTAZIONE DI SERVIZI PER SERVIZIO ASSISTENZA SCOLASTICA - RIMBORSO SPESE PER INTERVENTI DI VOLONTARIATO	500,00	previsione di competenza <i>di cui già impegnato*</i> previsione di cassa <i>a fondo pluriennale vincolato</i>	500,00 500,00	500,00 1.000,00	500,00 500,00	
Totale Macroaggr. 103	Acquisto di beni e servizi	15.466,20	previsione di competenza <i>di cui già impegnato*</i> previsione di cassa <i>a fondo pluriennale vincolato</i>	7.000,00 27.782,56	17.000,00 32.466,20	17.000,00 0,00	
Macroaggregato 104	Trasferimenti correnti						
10406500805/0	EROGAZIONE CONTRIBUTI VARI - CONTRIBUTI AD ISTITUTI, ENTI, ASSOCIAZIONI ECC.	0,00	previsione di competenza <i>di cui già impegnato*</i> previsione di cassa <i>a fondo pluriennale vincolato</i>	0,00 0,00	0,00 0,00	0,00 0,00	
10406500862/0	EROGAZIONE CONTRIBUTI VARI - TRASFERIMENTO AD ALTRI ENTI E ASSOCIAZIONI	0,00	previsione di competenza <i>di cui già impegnato*</i> previsione di cassa <i>a fondo pluriennale vincolato</i>	0,00 0,00	0,00 0,00	0,00 0,00	



Comune di Pontedera

Provincia di Pisa

SERVIZIO ISTRUZIONE, CULTURA E POLITICHE SOCIALI - Resp. DIRIGENTE 5° SETTORE SERVIZIO ISTRUZIONE, CULTURA E POLITICHE SOCIALI - Resp. DIRIGENTE 5° SETTORE SPESE PER MISSIONI, PROGRAMMI E MACROAGGREGATI PER CAPITOLI ESERCIZIO 2017

MISSIONE PROGRAMMA TITOLO MACROAGGREGATO CAPITOLO	DENOMINAZIONE	RESIDUI PRESUNTI AL TERMINE DELL'ESERCIZIO 2016		PREVISIONI DEFINITIVE DELL'ANNO 2016			
					PREVISIONI ANNO 2017	PREVISIONI DELL'ANNO 2018	PREVISIONI DELL'ANNO 2019
10406502872/0	TRASFERIMENTO ALL'UNIONE DEI COMUNI DELLA VALDERA PER SERVIZI EDUCAZIONE AMBIENTALE - TRASFERIMENTO ALL'UNIONE DEI COMUNI DELLA VALDERA	0,00	previsione di competenza <i>di cui già impegnato*</i> previsione di cassa <i>a fondo pluriennale vincolato</i>	0,00 0,00	0,00 0,00	0,00 0,00	
10406516872/0	TRASFERIMENTO ALL'UNIONE DEI COMUNI DELLA VALDERA PER LA GESTIONE DEL CRED - TRASFERIMENTO ALL'UNIONE DEI COMUNI DELLA VALDERA	0,00	previsione di competenza <i>di cui già impegnato*</i> previsione di cassa <i>a fondo pluriennale vincolato</i>	0,00 0,00	0,00 0,00	0,00 0,00	
10406517872/0	TRASFERIMENTO ALL'UNIONE DEI COMUNI DELLA VALDERA PER P.I.A. SCUOLE SUPERIORI - TRASFERIMENTO ALL'UNIONE DEI COMUNI DELLA VALDERA	0,00	previsione di competenza <i>di cui già impegnato*</i> previsione di cassa <i>a fondo pluriennale vincolato</i>	0,00 0,00	0,00 0,00	0,00 0,00	
10406518872/0	TRASFERIMENTO ALL'UNIONE DEI COMUNI DELLA VALDERA PER P.I.A. SCUOLE DI BASE - TRASFERIMENTO ALL'UNIONE DEI COMUNI DELLA VALDERA	0,00	previsione di competenza <i>di cui già impegnato*</i> previsione di cassa <i>a fondo pluriennale vincolato</i>	0,00 0,00	0,00 0,00	0,00 0,00	
10406521872/0	TRASFERIMENTO ALL'UNIONE DEI COMUNI DELLA VALDERA PER GEST.BOLLETTAZIONE SERV.SCOLASTICI - TRASFERIMENTO ALL'UNIONE DEI COMUNI	0,00	previsione di competenza <i>di cui già impegnato*</i> previsione di cassa <i>a fondo pluriennale vincolato</i>	0,00 0,00	0,00 0,00	0,00 0,00	
10406522872/0	TRASFERIMENTO ALL'UNIONE VALDERA PER GESTIONE SERVIZIO TRASPORTO SCOLASTICO - TRASFERIMENTO ALL'UNIONE DEI COMUNI DELLA VALDERA	0,00	previsione di competenza <i>di cui già impegnato*</i> previsione di cassa <i>a fondo pluriennale vincolato</i>	0,00 0,00	0,00 0,00	0,00 0,00	
10406523872/0	TRASFERIMENTO ALL'UNIONE VALDERA PER GESTIONE SERVIZIO REFEZIONE SCOLASTICA - TRASFERIMENTO ALL'UNIONE DEI COMUNI DELLA VALDERA	0,00	previsione di competenza <i>di cui già impegnato*</i> previsione di cassa <i>a fondo pluriennale vincolato</i>	0,00 0,00	0,00 0,00	0,00 0,00	
10406526872/0	TRASFERIMENTO ALL'UNIONE DEI COMUNI DELLA VALDERA PER FUNZ.TO LABORATORIO DEL SAPERE SCIENTIFICO - TRASF.ALL'UNIONE DEI COMUNI DELLA VALDERA	0,00	previsione di competenza <i>di cui già impegnato*</i> previsione di cassa <i>a fondo pluriennale vincolato</i>	0,00 0,00	0,00 0,00	0,00 0,00	
10406527872/0	TRASFERIMENTO ALL'UNIONE DEI COMUNI DELLA VALDERA PER FINANZIAMENTO SEZIONI PEGASO - TRASFERIMENTO ALL'UNIONE DEI COMUNI DELLA VALDERA	0,00	previsione di competenza <i>di cui già impegnato*</i> previsione di cassa <i>a fondo pluriennale vincolato</i>	0,00 6.065,20	0,00 0,00	0,00 0,00	
10406528872/0	TRASFERIMENTO ALL'UNIONE DEI COMUNI DELLA VALDERA PER SERVIZI SCOLASTICI - TRASFERIMENTO ALL'UNIONE DEI COMUNI DELLA VALDERA	1.246.637,51	previsione di competenza <i>di cui già impegnato*</i> previsione di cassa <i>a fondo pluriennale vincolato</i>	1.246.637,51 1.854.956,26	1.700.322,51 2.946.960,02	1.700.322,51 1.700.322,51	



Comune di Pontedera

Provincia di Pisa

SERVIZIO ISTRUZIONE, CULTURA E POLITICHE SOCIALI - Resp. DIRIGENTE 5° SETTORE

SERVIZIO ISTRUZIONE, CULTURA E POLITICHE SOCIALI - Resp. DIRIGENTE 5° SETTORE

SPESE PER MISSIONI, PROGRAMMI E MACROAGGREGATI PER CAPITOLI

ESERCIZIO 2017

MISSIONE PROGRAMMA TITOLO MACROAGGREGATO CAPITOLO	DENOMINAZIONE	RESIDUI PRESUNTI AL TERMINI DELL'ESERCIZIO 2016		PREVISIONI DEFINITIVE DELL'ANNO 2016			
					PREVISIONI ANNO 2017	PREVISIONI DELL'ANNO 2018	PREVISIONI DELL'ANNO 2019
10406531840/0	CONTRIBUTI AD ALUNNI IN DISAGIATE CONDIZIONI ECONOMICHE	1.050,00	previsione di competenza <i>di cui già impegnato*</i> previsione di cassa <i>a fondo pluriennale vincolato</i>	2.000,00 2.000,00	2.000,00 3.050,00	2.000,00	2.000,00
10406535862/0	TRASFERIMENTO AD ASSOCIAZIONI PER PROGETTI DI ATTIVITA' EXTRACURRICOLARE - TRASFERIMENTO AD ALTRI ENTI E ASSOCIAZIONI	4.000,00	previsione di competenza <i>di cui già impegnato*</i> previsione di cassa <i>a fondo pluriennale vincolato</i>	25.170,00 56.420,00	25.000,00 29.000,00	25.000,00	25.000,00
104068001293/0	ONERI STRAORD.DELLA GEST.PER SERV.SCOLASTICI - RESTIT.SOMME REL.AD ANNI PRECED.ALL'UNIONE VALDERA(TRASPORTO SCOL., REFEZ.	0,00	previsione di competenza <i>di cui già impegnato*</i> previsione di cassa <i>a fondo pluriennale vincolato</i>	0,00 0,00	0,00 0,00	0,00	0,00
Totale Macroaggr. 104	Trasferimenti correnti	1.251.687,51	previsione di competenza <i>di cui già impegnato*</i> previsione di cassa <i>a fondo pluriennale vincolato</i>	1.273.807,51 1.919.441,46	1.727.322,51 2.979.010,02	1.727.322,51 0,00	1.727.322,51 0,00
Totale Titolo 1	Spese correnti	1.267.153,71	previsione di competenza <i>di cui già impegnato*</i> previsione di cassa <i>a fondo pluriennale vincolato</i>	1.280.807,51 1.947.224,02	1.744.322,51 3.011.476,22	1.744.322,51 0,00	1.744.322,51 0,00
Titolo 2	Spese in conto capitale						
Macroaggregato 202	Investimenti fissi lordi e acquisto di terreni						
204065012530/0	ACQUISIZIONE DI BENI MOBILI, MACCHINE E ATTREZZATURE PER ASSISTENZA SCOLASTICA-ACQUISTO MOBILI E ARREDI - SP.FINANZ.DALL'ALIENAZIONE DI BENI	1.603,37	previsione di competenza <i>di cui già impegnato*</i> previsione di cassa <i>a fondo pluriennale vincolato</i>	0,00 11.496,96	0,00 1.603,37	0,00	0,00
204065012545/0	ACQUISIZ.DI BENI MOBILI, MACCHINE,ATTREZZ. PER ASSIST. SCOLASTICA-ACQUISTO MOBILI E ARREDI- SP.FIN.CON CONTRIB.DA VARI ENTI DEL	0,00	previsione di competenza <i>di cui già impegnato*</i> previsione di cassa <i>a fondo pluriennale vincolato</i>	0,00 0,00	0,00 0,00	0,00	0,00
204065012550/0	ACQ.DI BENI MOBILI, MACCH.,ATTREZZ.PER ASSIST.SCOLASTICA-ACQ.MOBILI E ARREDI-IMP.PROV.COMP.PEEP PER TRASF.DA DIR.DI SUPERF.A DIR.DI	254,20	previsione di competenza <i>di cui già impegnato*</i> previsione di cassa <i>a fondo pluriennale vincolato</i>	0,00 6.880,00	0,00 254,20	0,00	0,00
204065012567/0	ACQUISTO MEZZI, MOBILI E ATTREZZATURE - SPESA FINANZIATA DA PROVENTI DERIVANTI DALLA CESSIONE DI AREE IN DIRITTO DI SERVITU'	0,00	previsione di competenza <i>di cui già impegnato*</i> previsione di cassa <i>a fondo pluriennale vincolato</i>	0,00 0,00	0,00 0,00	0,00	0,00
204065052561/0	ACQUISTO DI BENI MOBILI, MACCHINE,ATTREZZ.PER ASSIST.SCOLASTICA-ACQ. MEZZI, MOBILI E ATTREZZATURE - SPESA FINANZIATA CON	4.138,24	previsione di competenza <i>di cui già impegnato*</i> previsione di cassa <i>a fondo pluriennale vincolato</i>	4.200,00 4.200,00	0,00 4.138,24	0,00	0,00
204065062561/0	ACQ.DI BENI MOBILI, MACCHINE,ATTREZZ.PER TRASPORTO SCOLASTICO (SERV.RILEV.I.V.A.)- ACQ.MEZZI, MOBILI,ATTREZZ.-SP.FIN.CON	0,00	previsione di competenza <i>di cui già impegnato*</i> previsione di cassa	0,00 0,00	0,00 0,00	0,00	0,00



Comune di Pontedera
Provincia di Pisa

SERVIZIO ISTRUZIONE, CULTURA E POLITICHE SOCIALI - Resp. DIRIGENTE 5° SETTORE
SERVIZIO ISTRUZIONE, CULTURA E POLITICHE SOCIALI - Resp. DIRIGENTE 5° SETTORE
SPESE PER MISSIONI, PROGRAMMI E MACROAGGREGATI PER CAPITOLI
ESERCIZIO 2017

MISSIONE PROGRAMMA TITOLO MACROAGGREGATO CAPITOLO	DENOMINAZIONE	RESIDUI PRESUNTI AL TERMINE DELL'ESERCIZIO 2016		PREVISIONI DEFINITIVE DELL'ANNO 2016			
					PREVISIONI ANNO 2017	PREVISIONI DELL'ANNO 2018	PREVISIONI DELL'ANNO 2019
			<i>a fondo pluriennale vincolato</i>				
Totale Macroaggr. 202	Investimenti fissi lordi e acquisto di terreni	5.995,81	previsione di competenza <i>di cui già impegnato*</i>	4.200,00	0,00	0,00	0,00
			previsione di cassa	22.576,96	5.995,81	0,00	0,00
			<i>a fondo pluriennale vincolato</i>				
Totale Titolo 2	Spese in conto capitale	5.995,81	previsione di competenza <i>di cui già impegnato*</i>	4.200,00	0,00	0,00	1.744.322,51
			previsione di cassa	22.576,96	5.995,81	0,00	0,00
			<i>a fondo pluriennale vincolato</i>				
Totale Programma 06	Servizi ausiliari all'istruzione	1.273.149,52	previsione di competenza <i>di cui già impegnato*</i>	1.285.007,51	1.744.322,51	1.744.322,51	1.744.322,51
			previsione di cassa	1.969.800,98	3.017.472,03	0,00	0,00
			<i>a fondo pluriennale vincolato</i>				
Totale MISSIONE 04	Istruzione e diritto allo studio	1.273.149,52	previsione di competenza <i>di cui già impegnato*</i>	1.326.007,51	1.785.322,51	1.785.322,51	1.785.322,51
			previsione di cassa	2.014.581,38	3.058.472,03	0,00	0,00
			<i>a fondo pluriennale vincolato</i>				



Comune di Pontedera

Provincia di Pisa

SERVIZIO ISTRUZIONE, CULTURA E POLITICHE SOCIALI - Resp. DIRIGENTE 5° SETTORE SERVIZIO ISTRUZIONE, CULTURA E POLITICHE SOCIALI - Resp. DIRIGENTE 5° SETTORE SPESE PER MISSIONI, PROGRAMMI E MACROAGGREGATI PER CAPITOLI ESERCIZIO 2017

MISSIONE PROGRAMMA TITOLO MACROAGGREGATO CAPITOLO	DENOMINAZIONE	RESIDUI PRESUNTI AL TERMINE DELL'ESERCIZIO 2016		PREVISIONI DEFINITIVE DELL'ANNO 2016			
					PREVISIONI ANNO 2017	PREVISIONI DELL'ANNO 2018	PREVISIONI DELL'ANNO 2019
MISSIONE 05	Tutela e valorizzazione dei beni e delle attività culturali						
0502 Programma 02	Attività culturali e interventi diversi nel settore culturale						
Titolo 1	Spese correnti						
Macroaggregato 103	Acquisto di beni e servizi						
10502200135/0	ACQUISTO DI BENI PER BIBLIOTECA - ACQUISTO LIBRI, PUBBLICAZIONI, GIORNALI E RIVISTE	1.078,56	previsione di competenza <i>di cui già impegnato*</i> previsione di cassa <i>a fondo pluriennale vincolato</i>	4.500,00 4.500,00	5.200,00 6.278,56	5.200,00	5.200,00
10502200165/0	ACQUISTO DI BENI PER BIBLIOTECA - ACQUISTO DI BENI E MATERIALE VARIO	0,00	previsione di competenza <i>di cui già impegnato*</i> previsione di cassa <i>a fondo pluriennale vincolato</i>	0,00 0,00	0,00 0,00	0,00	0,00
10502215165/0	ACQUISTO DI BENI PER CENTRO STUDI ANDREA DA PONTEDERA - ACQUISTO DI BENI E MATERIALE VARIO	0,00	previsione di competenza <i>di cui già impegnato*</i> previsione di cassa <i>a fondo pluriennale vincolato</i>	0,00 0,00	0,00 0,00	0,00	0,00
10502220165/0	ACQUISTO DI BENI PER CENTRO O. CIRRI - ACQUISTO DI BENI E MATERIALE VARIO	0,00	previsione di competenza <i>di cui già impegnato*</i> previsione di cassa <i>a fondo pluriennale vincolato</i>	0,00 257,03	0,00 0,00	0,00	0,00
10502300375/0	PRESTAZIONE DI SERVIZI PER BIBLIOTECA - PRESTAZIONI DI SERVIZI - SPESE VARIE	28.379,35	previsione di competenza <i>di cui già impegnato*</i> previsione di cassa <i>a fondo pluriennale vincolato</i>	46.000,00 54.658,69	46.000,00 74.379,35	46.000,00	46.000,00
10502301375/0	PRESTAZIONI DI SERVIZI PER STAMPA LIBRI E CATALOGHI DESTINATI ALLA VENDITA-SERVIZIO RILEV. AI FINI IVA - PRESTAZIONI DI SERVIZI - SPESE VARIE	0,00	previsione di competenza <i>di cui già impegnato*</i> previsione di cassa <i>a fondo pluriennale vincolato</i>	0,00 4.498,88	0,00 0,00	0,00	0,00
10502302375/0	PRESTAZIONE DI SERVIZI PER CENTRI PER L'ARTE - PRESTAZIONI DI SERVIZI - SPESE VARIE	6.148,40	previsione di competenza <i>di cui già impegnato*</i> previsione di cassa <i>a fondo pluriennale vincolato</i>	6.570,40 10.638,74	6.570,40 12.718,80	6.570,40	6.570,40
10502303375/0	PRESTAZIONI DI SERVIZI PER ATTIVITA' CULTURALI (CONVEGNI, MOSTRE, ECC....) - PRESTAZIONI DI SERVIZI - SPESE VARIE	8.973,20	previsione di competenza <i>di cui già impegnato*</i> previsione di cassa <i>a fondo pluriennale vincolato</i>	8.973,20 11.473,20	8.973,20 17.946,40	8.973,20	8.973,20
10502310375/0	PRESTAZIONE DI SERVIZI PER ATTIVITA' CULTURALE - PRESTAZIONI DI SERVIZI - SPESE VARIE	33.806,75	previsione di competenza <i>di cui già impegnato*</i> previsione di cassa <i>a fondo pluriennale vincolato</i>	38.006,10 51.274,77	10.000,00 43.806,75	10.000,00	10.000,00
10502311375/0	PRESTAZIONI DI SERVIZI PER TEATRO ERA - PRESTAZIONI DI SERVIZI - SPESE VARIE	0,00	previsione di competenza <i>di cui già impegnato*</i> previsione di cassa <i>a fondo pluriennale vincolato</i>	0,00 20.000,00	0,00 0,00	0,00	0,00
10502313375/0	PRESTAZIONI DI SERVIZI PER CONCORSO DI PROGETTAZIONE PLESSO SCOLASTICO - PRESTAZIONI DI SERVIZI - SPESE VARIE	0,00	previsione di competenza <i>di cui già impegnato*</i>	0,00	0,00	0,00	0,00



Comune di Pontedera

Provincia di Pisa

SERVIZIO ISTRUZIONE, CULTURA E POLITICHE SOCIALI - Resp. DIRIGENTE 5° SETTORE

SERVIZIO ISTRUZIONE, CULTURA E POLITICHE SOCIALI - Resp. DIRIGENTE 5° SETTORE

SPESE PER MISSIONI, PROGRAMMI E MACROAGGREGATI PER CAPITOLI

ESERCIZIO 2017

MISSIONE PROGRAMMA TITOLO MACROAGGREGATO CAPITOLO	DENOMINAZIONE	RESIDUI PRESUNTI AL TERMINE DELL'ESERCIZIO 2016		PREVISIONI DEFINITIVE DELL'ANNO 2016			
					PREVISIONI ANNO 2017	PREVISIONI DELL'ANNO 2018	PREVISIONI DELL'ANNO 2019
			previsione di cassa <i>a fondo pluriennale vincolato</i>	0,00	0,00		
10502315375/0	PRESTAZIONE DI SERVIZI PER CENTRO STUDI E DOCUMENTAZIONE ANDREA DA PONTEDERA - PRESTAZIONI DI SERVIZI - SPESE VARIE	0,00	previsione di competenza <i>di cui già impegnato*</i> previsione di cassa <i>a fondo pluriennale vincolato</i>	0,00 0,00	0,00 0,00	0,00	0,00
10502316375/0	PRESTAZIONI DI SERVIZI PER ATTIVITA' CULTURALI "FESTA DELLA TOSCANA"- FINANZIATO DA RISORSA 2101276/0	597,80	previsione di competenza <i>di cui già impegnato*</i> previsione di cassa <i>a fondo pluriennale vincolato</i>	600,00 600,00	0,00 597,80	0,00	0,00
10502317375/0	PRESTAZIONI DI SERVIZI PER ATTIVITA' PROGETTO FEI DENOMINATO "SHARE"- SPESA FINANZ.DA RISORSA 2101120/0 - PRESTAZIONI DI SERVIZI - SPESE VARIE	0,00	previsione di competenza <i>di cui già impegnato*</i> previsione di cassa <i>a fondo pluriennale vincolato</i>	0,00 0,00	0,00 0,00	0,00	0,00
Totale Macroaggr. 103	Acquisto di beni e servizi	78.984,06	previsione di competenza <i>di cui già impegnato*</i> previsione di cassa <i>a fondo pluriennale vincolato</i>	104.649,70 157.901,31	76.743,60 28.160,90 155.727,66	76.743,60 0,00	76.743,60 0,00
Macroaggregato 104	Trasferimenti correnti						
10502500805/0	CONTRIBUTI PER ATTIVITA CULTURALI - CONTRIBUTI AD ISTITUTI, ENTI, ASSOCIAZIONI ECC.	1.000,00	previsione di competenza <i>di cui già impegnato*</i> previsione di cassa <i>a fondo pluriennale vincolato</i>	2.200,00 2.200,00	1.200,00 2.200,00	1.200,00	1.200,00
10502500853/0	CONTRIBUTI PER ATTIVITA CULTURALI - TRASFERIMENTI AD ALTRI ENTI	1.100,00	previsione di competenza <i>di cui già impegnato*</i> previsione di cassa <i>a fondo pluriennale vincolato</i>	1.100,00 1.100,00	1.100,00 2.200,00	1.100,00	1.100,00
10502501805/0	CONTRIBUTI PER FESTIVAL TEATRALI - CONTRIBUTI AD ISTITUTI, ENTI, ASSOCIAZIONI ECC.	0,00	previsione di competenza <i>di cui già impegnato*</i> previsione di cassa <i>a fondo pluriennale vincolato</i>	10.000,00 10.000,00	10.000,00 10.000,00	10.000,00	10.000,00
10502502872/0	TRASFERIMENTI ALL'UNIONE DEI COMUNI DELLA VALDERA PER GESTIONE BIBLIOTECA -TRASFERIMENTO ALL'UNIONE DEI COMUNI DELLA VALDERA	0,00	previsione di competenza <i>di cui già impegnato*</i> previsione di cassa <i>a fondo pluriennale vincolato</i>	201.511,60 303.023,20	201.511,60 201.511,60	201.511,60	201.511,60
10502504872/0	TRASFERIMENTI ALL'UNIONE DEI COMUNI DELLA VALDERA PER GESTIONE RETE DOCUMENTARIA - TRASFERIMENTO ALL'UNIONE DEI COMUNI DELLA VALDERA	0,00	previsione di competenza <i>di cui già impegnato*</i> previsione di cassa <i>a fondo pluriennale vincolato</i>	0,00 0,00	0,00 0,00	0,00	0,00
10502505814/0	TRASFERIMENTI ALLA FONDAZIONE PONTEDERA TEATRO-CONTR. ALLA FONDAZIONE PONTEDERA TEATRO PER PROGETTO STAZIONE-SP.FINANZ.DA RISORSA 2101230/0	0,00	previsione di competenza <i>di cui già impegnato*</i> previsione di cassa <i>a fondo pluriennale vincolato</i>	0,00 15.000,00	0,00 0,00	0,00	0,00



Comune di Pontedera

Provincia di Pisa

SERVIZIO ISTRUZIONE, CULTURA E POLITICHE SOCIALI - Resp. DIRIGENTE 5° SETTORE

SERVIZIO ISTRUZIONE, CULTURA E POLITICHE SOCIALI - Resp. DIRIGENTE 5° SETTORE

SPESE PER MISSIONI, PROGRAMMI E MACROAGGREGATI PER CAPITOLI

ESERCIZIO 2017

MISSIONE PROGRAMMA TITOLO MACROAGGREGATO CAPITOLO	DENOMINAZIONE	RESIDUI PRESUNTI AL TERMINE DELL'ESERCIZIO 2016		PREVISIONI DEFINITIVE DELL'ANNO 2016	PREVISIONI		
					PREVISIONI ANNO 2017	PREVISIONI DELL'ANNO 2018	PREVISIONI DELL'ANNO 2019
10502505850/0	TRASFERIMENTI ALLA FONDAZIONE PONTEDERA TEATRO - COMPARTICIPAZIONE ALLE SPESE DI FUNZIONAMENTO	0,00	previsione di competenza <i>di cui già impegnato*</i> previsione di cassa <i>a fondo pluriennale vincolato</i>	20.012,14 20.012,14	20.012,14 20.012,14	20.012,14	20.012,14
10502505872/0	TRASFERIMENTI ALL'UNIONE DEI COMUNI DELLA VALDERA PER GESTIONE PERSONALE BIBLIOTECA - TRASFERIMENTO ALL'UNIONE DEI COMUNI	0,00	previsione di competenza <i>di cui già impegnato*</i> previsione di cassa <i>a fondo pluriennale vincolato</i>	0,00 0,00	0,00 0,00	0,00	0,00
10502506850/0	CONTRIBUTO PER NUOVO TEATRO ERA - COMPARTICIPAZIONE ALLE SPESE DI FUNZIONAMENTO	0,00	previsione di competenza <i>di cui già impegnato*</i> previsione di cassa <i>a fondo pluriennale vincolato</i>	0,00 0,00	0,00 0,00	0,00	0,00
10502506851/0	CONTRIBUTO ALL'ASSOCIAZIONE ARCI VALDERA PER LA GESTIONE DEL "CINEMA SOTTO LE STELLE" - CONTRIBUTO PER SPESE DI GESTIONE	0,00	previsione di competenza <i>di cui già impegnato*</i> previsione di cassa <i>a fondo pluriennale vincolato</i>	0,00 0,00	0,00 0,00	0,00	0,00
10502506872/0	TRASFERIMENTO ALL'UNIONE DEI COMUNI DELLA VALDERA PER GEST. ARCHIVIO- DEPOSITO BIBLIOTECA - TRASFERIMENTO ALL'UNIONE DEI COMUNI DELLA VALDERA	0,00	previsione di competenza <i>di cui già impegnato*</i> previsione di cassa <i>a fondo pluriennale vincolato</i>	0,00 0,00	0,00 0,00	0,00	0,00
10502507851/0	CONTRIBUTO PER SPESE DI GESTIONE	5.000,00	previsione di competenza <i>di cui già impegnato*</i> previsione di cassa <i>a fondo pluriennale vincolato</i>	5.000,00 10.000,00	5.000,00 10.000,00	5.000,00	5.000,00
10502508872/0	TRASFERIMENTO ALL'UNIONE DEI COMUNI DELLA VALDERA PER QUOTA RETE MUSEALE VALDERA - TRASFERIMENTO ALL'UNIONE DEI COMUNI DELLA VALDERA	0,00	previsione di competenza <i>di cui già impegnato*</i> previsione di cassa <i>a fondo pluriennale vincolato</i>	0,00 0,00	0,00 0,00	0,00	0,00
10502510805/0	CONTRIBUTI PER IL CENTRO SETE SOIS SETE LUAS - CONTRIBUTI AD ISTITUTI, ENTI, ASSOCIAZIONI ECC.	0,00	previsione di competenza <i>di cui già impegnato*</i> previsione di cassa <i>a fondo pluriennale vincolato</i>	20.000,00 30.000,00	20.000,00 20.000,00	20.000,00	20.000,00
10502511897/0	TRASFERIMENTI A SOGGETTI PRIVATI PER GESTIONE PROGETTO PARTECIPATIVO DI VILLA CRASTAN - SPESA FINANZIATA DA RISORSA 2101291/0	0,00	previsione di competenza <i>di cui già impegnato*</i> previsione di cassa <i>a fondo pluriennale vincolato</i>	0,00 0,00	9.000,00 9.000,00	9.000,00	9.000,00
10502512898/0	TRASFERIMENTO A FONDAZIONE PONTEDERA PER LA CULTURA PER PROGETTO "PALAZZO PRETORIO" - SPESA FINANZIATA DA RISORSA 2101292/0	50.000,00	previsione di competenza <i>di cui già impegnato*</i> previsione di cassa <i>a fondo pluriennale vincolato</i>	50.000,00 50.000,00	50.000,00 100.000,00	50.000,00	50.000,00
10502514898/0	TRASFERIMENTO A FONDAZIONE PONTEDERA CULTURA PER "PALAZZO PRETORIO"	22.500,00	previsione di competenza <i>di cui già impegnato*</i> previsione di cassa	22.500,00 22.500,00	45.000,00 67.500,00	45.000,00	45.000,00



Comune di Pontedera

Provincia di Pisa

SERVIZIO ISTRUZIONE, CULTURA E POLITICHE SOCIALI - Resp. DIRIGENTE 5° SETTORE

SERVIZIO ISTRUZIONE, CULTURA E POLITICHE SOCIALI - Resp. DIRIGENTE 5° SETTORE

SPESE PER MISSIONI, PROGRAMMI E MACROAGGREGATI PER CAPITOLI

ESERCIZIO 2017

MISSIONE PROGRAMMA TITOLO MACROAGGREGATO CAPITOLO	DENOMINAZIONE	RESIDUI PRESUNTI AL TERMINE DELL'ESERCIZIO 2016		PREVISIONI DEFINITIVE DELL'ANNO 2016			
					PREVISIONI ANNO 2017	PREVISIONI DELL'ANNO 2018	PREVISIONI DELL'ANNO 2019
			<i>a fondo pluriennale vincolato</i>				
10502515850/0	TRASFERIMENTO ALLA FONDAZIONE DEL TEATRO NAZIONALE DELLA TOSCANA - COMPARTICIPAZIONE ALLE SPESE DI FUNZIONAMENTO	44.324,84	previsione di competenza <i>di cui già impegnato*</i> previsione di cassa <i>a fondo pluriennale vincolato</i>	214.324,84 232.324,84	170.000,00 214.324,84	170.000,00	170.000,00
10502520862/0	TRASFERIMENTO PER ATTIVITA' CULTURALI - TRASFERIMENTO AD ALTRE	0,00	previsione di competenza <i>di cui già impegnato*</i> previsione di cassa <i>a fondo pluriennale vincolato</i>	0,00 0,00	0,00 0,00	0,00	0,00
10502521853/0	TRASFERIMENTO AD ALTRI ENTI PUBBLICI PER ATTIVITA' PROGETTO FEI DENOMINATO "SHARE"-SP.FINAN.DA RISORSA 2101120/0-TRASFERIMENTI AD	0,00	previsione di competenza <i>di cui già impegnato*</i> previsione di cassa <i>a fondo pluriennale vincolato</i>	0,00 0,00	0,00 0,00	0,00	0,00
10502525850/0	QUOTA PARTECIPAZIONE ALLA FONDAZIONE PIAGGIO - COMPARTICIPAZIONE ALLE SPESE DI FUNZIONAMENTO	0,00	previsione di competenza <i>di cui già impegnato*</i> previsione di cassa <i>a fondo pluriennale vincolato</i>	51.646,00 103.292,00	51.646,00 51.646,00	51.646,00	51.646,00
10502530836/0	CONTRIBUTI PER PROGETTI CULTURALI - CONTRIBUTI PER PROGETTI CULTURALI	0,00	previsione di competenza <i>di cui già impegnato*</i> previsione di cassa <i>a fondo pluriennale vincolato</i>	0,00 0,00	0,00 0,00	0,00	0,00
10502535862/0	TRASFERIMENTO A TERZI PER PROGETTO TOSCANAINCONTEMPORANEA - SPESA FINANZIATA DA RISORSA 2101296/0	6.000,00	previsione di competenza <i>di cui già impegnato*</i> previsione di cassa <i>a fondo pluriennale vincolato</i>	6.000,00 6.000,00	0,00 6.000,00	0,00	0,00
Totale Macroaggr. 104	Trasferimenti correnti	129.924,84	previsione di competenza <i>di cui già impegnato*</i> previsione di cassa <i>a fondo pluriennale vincolato</i>	604.294,58 20.012,14 805.452,18	584.469,74 20.012,14 714.394,58	584.469,74 0,00	584.469,74 0,00
Totale Titolo 1	Spese correnti	208.908,90	previsione di competenza <i>di cui già impegnato*</i> previsione di cassa <i>a fondo pluriennale vincolato</i>	708.944,28 48.173,04 963.353,49	661.213,34 48.173,04 870.122,24	661.213,34 0,00	661.213,34 0,00
TITOLO 2	Spese in conto capitale						
Macroaggregato 202	Investimenti fissi lordi e acquisto di terreni						
205025002525/0	ACQUISTO MATERIALE BIBLIOGRAFICO- IMPIEGO PROVENTI CONCESSIONI EDILIZIE	0,00	previsione di competenza <i>di cui già impegnato*</i> previsione di cassa <i>a fondo pluriennale vincolato</i>	0,00 0,00	0,00 0,00	0,00	0,00
205025002545/0	ACQUISTO MOBILI E ARREDI BIBLIOTECA - SPESA FINANZIATA CON CONTRIBUTI DA VARI ENTI DEL SETTORE PUBBLICO	50.892,44	previsione di competenza <i>di cui già impegnato*</i> previsione di cassa <i>a fondo pluriennale vincolato</i>	51.136,44 79.418,30	0,00 50.892,44	0,00	0,00
205025002550/0	ACQ.DI BENI MOBILI.MACCHINE.ATTREZZ.PER BIBLIOTECA-ACQ.MATER.BIBLIOGRAFICO- IMP.PROV.COMP.PEEP PER TRASF.DA DIR.DI SUPERF.A DIR.DI PROPR.TA'	2.233,96	previsione di competenza <i>di cui già impegnato*</i> previsione di cassa <i>a fondo pluriennale vincolato</i>	0,00 12.637,92	10.000,00 12.233,96	10.000,00	10.000,00



Comune di Pontedera

Provincia di Pisa

SERVIZIO ISTRUZIONE, CULTURA E POLITICHE SOCIALI - Resp. DIRIGENTE 5° SETTORE

SERVIZIO ISTRUZIONE, CULTURA E POLITICHE SOCIALI - Resp. DIRIGENTE 5° SETTORE

SPESE PER MISSIONI, PROGRAMMI E MACROAGGREGATI PER CAPITOLI

ESERCIZIO 2017

MISSIONE PROGRAMMA TITOLO MACROAGGREGATO CAPITOLO	DENOMINAZIONE	RESIDUI PRESUNTI AL TERMINE DELL'ESERCIZIO 2016		PREVISIONI DEFINITIVE DELL'ANNO 2016			
					PREVISIONI ANNO 2017	PREVISIONI DELL'ANNO 2018	PREVISIONI DELL'ANNO 2019
205025002561/0	ACQUISIZIONE DI BENI MOBILI, MACCHINE ED ATTREZZATURE PER BIBLIOTECA-ACQUISTO MATERIALE BIBLIOGRAFICO-SP.FINANZIATA CON ENTRATE CORRENTI	15.670,80	previsione di competenza <i>di cui già impegnato*</i> previsione di cassa <i>a fondo pluriennale vincolato</i>	15.800,00 15.800,00	0,00 15.670,80	0,00	0,00
205025002567/0	ACQUISIZ. DI BENI MOBILI, MACCHINE, ATTREZZ. PER BIBLIOTECA-ACQ. MATER. BIBLIOGRAFICO-SP. FIN. CON PROV. DERIV. DA CESS. DI AREE	0,00	previsione di competenza <i>di cui già impegnato*</i> previsione di cassa <i>a fondo pluriennale vincolato</i>	0,00 0,00	0,00 0,00	0,00	0,00
205025002570/0	ACQUISIZIONE DI BENI MOBILI, MACCHINE, ATTREZZ. PER BIBLIOTECA-ACQ. MATERIALE BIBLIOGRAFICO-SP. FIN. CON CONTTIBUTI	0,00	previsione di competenza <i>di cui già impegnato*</i> previsione di cassa <i>a fondo pluriennale vincolato</i>	0,00 0,00	0,00 0,00	0,00	0,00
205025002571/0	ACQUISIZIONE DI BENI MOBILI, MACCHINE, ATTREZZ. PER BIBLIOTECA-ACQ. MEZZI, MOBILI E ATTREZZ. - SP. FIN. CON ENTRATE	2.944,12	previsione di competenza <i>di cui già impegnato*</i> previsione di cassa <i>a fondo pluriennale vincolato</i>	0,00 8.909,82	0,00 2.944,12	0,00	0,00
Totale Macroaggr. 202	Investimenti fissi lordi e acquisto di terreni	71.741,32	previsione di competenza <i>di cui già impegnato*</i> previsione di cassa <i>a fondo pluriennale vincolato</i>	66.936,44 116.766,04	10.000,00 81.741,32	10.000,00 0,00	10.000,00 0,00
Macroaggregato 204	Altri trasferimenti in conto capitale						
205027002775/0	TRASF. DI CAPITALI PER SERVIZI DIVERSI NEL SETTORE CULTURALE- TRASF. DI CAPITALI PER LA REALIZZ. DI OPERE PUBBLICHE-SP. FIN. CON ENTRATE	20.000,00	previsione di competenza <i>di cui già impegnato*</i> previsione di cassa <i>a fondo pluriennale vincolato</i>	20.000,00 20.000,00	20.000,00 40.000,00	20.000,00	0,00
205027002776/0	TRASFERIMENTO DI CAPITALI A FONDAZIONE PER LA CULTURA PONTEDERA - SPESA FINANZIATA DA	0,00	previsione di competenza <i>di cui già impegnato*</i> previsione di cassa <i>a fondo pluriennale vincolato</i>	120.000,00 120.000,00	0,00 0,00	0,00	0,00
Totale Macroaggr. 204	Altri trasferimenti in conto capitale	20.000,00	previsione di competenza <i>di cui già impegnato*</i> previsione di cassa <i>a fondo pluriennale vincolato</i>	140.000,00 140.000,00	20.000,00 40.000,00	20.000,00 0,00	0,00 0,00
Totale Titolo 2	Spese in conto capitale	91.741,32	previsione di competenza <i>di cui già impegnato*</i> previsione di cassa <i>a fondo pluriennale vincolato</i>	206.936,44 256.766,04	30.000,00 121.741,32	30.000,00 0,00	671.213,34 0,00
Totale Programma 02	Attività culturali e interventi diversi nel settore culturale	300.650,22	previsione di competenza <i>di cui già impegnato*</i> previsione di cassa <i>a fondo pluriennale vincolato</i>	915.880,72 1.220.119,53	691.213,34 991.863,56	691.213,34 0,00	671.213,34 0,00
Totale MISSIONE 05	Tutela e valorizzazione dei beni e delle attività culturali	300.650,22	previsione di competenza <i>di cui già impegnato*</i> previsione di cassa <i>a fondo pluriennale vincolato</i>	915.880,72 1.220.119,53	691.213,34 991.863,56	691.213,34 0,00	671.213,34 0,00



Comune di Pontedera

Provincia di Pisa

SERVIZIO ISTRUZIONE, CULTURA E POLITICHE SOCIALI - Resp. DIRIGENTE 5° SETTORE

SERVIZIO ISTRUZIONE, CULTURA E POLITICHE SOCIALI - Resp. DIRIGENTE 5° SETTORE

SPESE PER MISSIONI, PROGRAMMI E MACROAGGREGATI PER CAPITOLI

ESERCIZIO 2017

MISSIONE PROGRAMMA TITOLO MACROAGGREGATO CAPITOLO	DENOMINAZIONE	RESIDUI PRESUNTI AL TERMINE DELL'ESERCIZIO 2016		PREVISIONI DEFINITIVE DELL'ANNO 2016	PREVISIONI		
					PREVISIONI ANNO 2017	PREVISIONI DELL'ANNO 2018	PREVISIONI DELL'ANNO 2019
MISSIONE 12	Diritti sociali, politiche sociali e famiglia						
1201 Programma 01	Interventi per l'infanzia e i minori e per asili nido						
TITOLO 1	Spese correnti						
Macroaggregato 103	Acquisto di beni e servizi						
11201200180/0	ACQUISTO DI BENI DI CONSUMO PER ASILI NIDO - SERV.RILEVANTE I.V.A. - ACQUISTO GENERI ALIMENTARI E PASTI	57.662,31	previsione di competenza <i>di cui già impegnato*</i> previsione di cassa <i>a fondo pluriennale vincolato</i>	125.000,00 167.222,44	140.000,00 137.030,00 197.662,31	140.000,00 59.000,00	140.000,00
11201300335/0	PRESTAZIONE DI SERVIZI PER ASILI NIDO - SERV.RILEVANTE I.V.A. - PRESTAZIONE DI SERVIZI PER LA PULIZIA DEI LOCALI	7.301,00	previsione di competenza <i>di cui già impegnato*</i> previsione di cassa <i>a fondo pluriennale vincolato</i>	25.030,00 26.855,25	20.000,00 10.951,50 27.301,00	20.000,00	20.000,00
11201301375/0	PRESTAZIONE DI SERVIZI PER ASILI NIDO - SERV. RILEVANTE AI FINI IVA - PRESTAZIONI DI SERVIZI - SPESE VARIE	79.382,06	previsione di competenza <i>di cui già impegnato*</i> previsione di cassa <i>a fondo pluriennale vincolato</i>	227.549,54 248.100,02	265.000,00 162.129,36 344.382,06	265.000,00	265.000,00
11201301587/0	PRESTAZIONE DI SERVIZI PER ASILI NIDO - SERV. RILEVANTE AI FINI IVA - PRESTAZIONE DI SERVIZI PER CENTRI INFANZIA ACCREDITATI	0,00	previsione di competenza <i>di cui già impegnato*</i> previsione di cassa <i>a fondo pluriennale vincolato</i>	0,00 0,00	0,00 0,00	0,00	0,00
11201302588/0	PRESTAZIONI DI SERVIZI PER SOSTEGNO ALL'OFFERTA DI SERVIZI EDUCATIVI - SERV. RILEVANTE AI FINI I.V.A.-SPESA FINANZIATA DA RISORSA 2101295/0	85.428,28	previsione di competenza <i>di cui già impegnato*</i> previsione di cassa <i>a fondo pluriennale vincolato</i>	85.428,28 85.428,28 70.653,28	0,00 85.428,28	0,00	0,00
11201310375/0	PRESTAZIONE DI SERVIZI PER CENTRO DI PRIMA ACCOGLIENZA PER MINORI - PRESTAZIONI DI SERVIZI - SPESE VARIE	92,65	previsione di competenza <i>di cui già impegnato*</i> previsione di cassa <i>a fondo pluriennale vincolato</i>	500,00 500,00	500,00 500,00 592,65	500,00	500,00
11201350375/0	PRESTAZIONI DI SERVIZI PER GESTIONE SERVIZI PER L'INFANZIA E I MINORI - PRESTAZIONI DI SERVIZI - SPESE VARIE	0,00	previsione di competenza <i>di cui già impegnato*</i> previsione di cassa <i>a fondo pluriennale vincolato</i>	0,00 0,00	0,00 0,00	0,00	0,00
Totale Macroaggr. 103	Acquisto di beni e servizi	229.866,30	previsione di competenza <i>di cui già impegnato*</i> previsione di cassa <i>a fondo pluriennale vincolato</i>	463.507,82 528.105,99 70.653,28	425.500,00 310.610,86 655.366,30	425.500,00 59.000,00	425.500,00 0,00
Macroaggregato 104	Trasferimenti correnti						
11201500872/0	TRASFERIMENTO ALL'UNIONE VALDERA PER GESTIONE SERVIZIO ASILI NIDO - TRASFERIMENTO ALL'UNIONE DEI COMUNI DELLA VALDERA	0,00	previsione di competenza <i>di cui già impegnato*</i> previsione di cassa <i>a fondo pluriennale vincolato</i>	0,00 0,00	0,00 0,00	0,00	0,00
11201520872/0	TRASFERIMENTO ALL'UNIONE DEI COMUNI DELLA VALDERA PER SERVIZI EDUCATIVI PER OGNI ETA' - TRASFERIMENTO ALL'UNIONE DEI COMUNI DELLA VALDERA	69.030,26	previsione di competenza <i>di cui già impegnato*</i> previsione di cassa <i>a fondo pluriennale vincolato</i>	69.030,26 150.320,16	69.030,26 138.060,52	69.030,26	69.030,26



Comune di Pontedera

Provincia di Pisa

SERVIZIO ISTRUZIONE, CULTURA E POLITICHE SOCIALI - Resp. DIRIGENTE 5° SETTORE

SERVIZIO ISTRUZIONE, CULTURA E POLITICHE SOCIALI - Resp. DIRIGENTE 5° SETTORE

SPESE PER MISSIONI, PROGRAMMI E MACROAGGREGATI PER CAPITOLI

ESERCIZIO 2017

MISSIONE PROGRAMMA TITOLO MACROAGGREGATO CAPITOLO	DENOMINAZIONE	RESIDUI PRESUNTI AL TERMINI DELL'ESERCIZIO 2016		PREVISIONI DEFINITIVE DELL'ANNO 2016	PREVISIONI		
					PREVISIONI ANNO 2017	PREVISIONI DELL'ANNO 2018	PREVISIONI DELL'ANNO 2019
Totale Macroaggr. 104	Trasferimenti correnti	69.030,26	previsione di competenza <i>di cui già impegnato*</i> previsione di cassa <i>a fondo pluriennale vincolato</i>	69.030,26 150.320,16	69.030,26 138.060,52	69.030,26 0,00	69.030,26 0,00
Totale Titolo 1	Spese correnti	298.896,56	previsione di competenza <i>di cui già impegnato*</i> previsione di cassa <i>a fondo pluriennale vincolato</i>	532.538,08 678.426,15 70.653,28	494.530,26 310.610,86 793.426,82	494.530,26 59.000,00	494.530,26 0,00
Totale Programma 01	Interventi per l'infanzia e i minori e per asili nido	298.896,56	previsione di competenza <i>di cui già impegnato*</i> previsione di cassa <i>a fondo pluriennale vincolato</i>	532.538,08 678.426,15 70.653,28	494.530,26 310.610,86 793.426,82	494.530,26 59.000,00	494.530,26 0,00
1203 Programma 03	Interventi per gli anziani						
Titolo 1	Spese correnti						
Macroaggregato 103	Acquisto di beni e servizi						
11203300380/0	PRESTAZIONE DI SERVIZI PER CASA ALBERGO ANZIANI - SERVIZIO RILEVANTE AI FINI I.V.A. - SPESE PER GESTIONE DEL SERVIZIO IN APPALTO	98.343,75	previsione di competenza <i>di cui già impegnato*</i> previsione di cassa <i>a fondo pluriennale vincolato</i>	225.225,00 285.131,25	225.000,00 56.249,99 323.343,75	225.000,00 0,00	225.000,00 0,00
11203300693/0	PRESTAZIONE DI SERVIZI PER CASA ALBERGO ANZIANI - SERVIZIO RILEVANTE AI FINI I.V.A. - PRESTAZ. DI SERVIZI PER PUBBLICIZZAZIONI E PUBBLICAZIONI	767,80	previsione di competenza <i>di cui già impegnato*</i> previsione di cassa <i>a fondo pluriennale vincolato</i>	0,00 2.459,00	0,00 767,80	0,00	0,00
Totale Macroaggr. 103	Acquisto di beni e servizi	99.111,55	previsione di competenza <i>di cui già impegnato*</i> previsione di cassa <i>a fondo pluriennale vincolato</i>	225.225,00 287.590,25	225.000,00 56.249,99 324.111,55	225.000,00 0,00	225.000,00 0,00
Totale Titolo 1	Spese correnti	99.111,55	previsione di competenza <i>di cui già impegnato*</i> previsione di cassa <i>a fondo pluriennale vincolato</i>	225.225,00 287.590,25	225.000,00 56.249,99 324.111,55	225.000,00 0,00	225.000,00 0,00
Totale Programma 03	Interventi per gli anziani	99.111,55	previsione di competenza <i>di cui già impegnato*</i> previsione di cassa <i>a fondo pluriennale vincolato</i>	225.225,00 287.590,25	225.000,00 56.249,99 324.111,55	225.000,00 0,00	225.000,00 0,00
1204 Programma 04	Interventi per soggetti a rischio di esclusione sociale						
Titolo 1	Spese correnti						
Macroaggregato 103	Acquisto di beni e servizi						
11204317375/0	PRESTAZIONI DI SERVIZI PER PROGETTI E CONSULTA GIOVANI - PRESTAZIONI DI SERVIZI - SPESE VARIE	6.000,00	previsione di competenza <i>di cui già impegnato*</i> previsione di cassa <i>a fondo pluriennale vincolato</i>	6.000,00 12.000,00	1.000,00 7.000,00	1.000,00 0,00	1.000,00 0,00
Totale Macroaggr. 103	Acquisto di beni e servizi	6.000,00	previsione di competenza <i>di cui già impegnato*</i> previsione di cassa <i>a fondo pluriennale vincolato</i>	6.000,00 12.000,00	1.000,00 7.000,00	1.000,00 0,00	1.000,00 0,00
Macroaggregato 104	Trasferimenti correnti						
11204502872/0	TRASFERIMENTO ALL'UNIONE DEI COMUNI DELLA VALDERA PER SERVIZIO INFORMAGIOVANI - TRASFERIMENTO ALL'UNIONE DEI COMUNI DELLA VALDERA	0,00	previsione di competenza <i>di cui già impegnato*</i> previsione di cassa <i>a fondo pluriennale vincolato</i>	0,00 0,00	0,00 0,00	0,00	0,00



Comune di Pontedera

Provincia di Pisa

SERVIZIO ISTRUZIONE, CULTURA E POLITICHE SOCIALI - Resp. DIRIGENTE 5° SETTORE

SERVIZIO ISTRUZIONE, CULTURA E POLITICHE SOCIALI - Resp. DIRIGENTE 5° SETTORE

SPESE PER MISSIONI, PROGRAMMI E MACROAGGREGATI PER CAPITOLI

ESERCIZIO 2017

MISSIONE PROGRAMMA TITOLO MACROAGGREGATO CAPITOLO	DENOMINAZIONE	RESIDUI PRESUNTI AL TERMINE DELL'ESERCIZIO 2016		PREVISIONI DEFINITIVE DELL'ANNO 2016			
					PREVISIONI ANNO 2017	PREVISIONI DELL'ANNO 2018	PREVISIONI DELL'ANNO 2019
11204503872/0	TRASFERIMENTO ALL'UNIONE DEI COMUNI DELLA VALDERA PER FUNZIONAMENTO CENTRO GIOVANI - TRASFERIMENTO ALL'UNIONE DEI COMUNI DELLA VALDERA	0,00	previsione di competenza <i>di cui già impegnato*</i> previsione di cassa <i>a fondo pluriennale vincolato</i>	0,00 0,00	0,00 0,00	0,00 0,00	
11204515850/0	TRASFERIMENTI ALLA FONDAZIONE CHARLIE - COMPARTICIPAZIONE ALLE SPESE DI FUNZIONAMENTO	0,00	previsione di competenza <i>di cui già impegnato*</i> previsione di cassa <i>a fondo pluriennale vincolato</i>	25.822,89 25.822,89	25.822,89 25.822,89	25.822,89 25.822,89	
11204525853/0	TRASFERIMENTO ALLA PROVINCIA DI SOMME INTROITATE PER ISCRIZIONE INIZIATIVA CARTA GIOVANI - TRASFERIMENTI AD ALTRI ENTI	0,00	previsione di competenza <i>di cui già impegnato*</i> previsione di cassa <i>a fondo pluriennale vincolato</i>	0,00 0,00	0,00 0,00	0,00 0,00	
11204526872/0	TRASFERIMENTO ALL'UNIONE DEI COMUNI PER STRUTTURE DI ACCOGL. AUTOSUFF.(IN FAVORE DELLA FAMIGLIA)- TRASF. ALL'UNIONE DEI COMUNI DELLA	0,00	previsione di competenza <i>di cui già impegnato*</i> previsione di cassa <i>a fondo pluriennale vincolato</i>	0,00 0,00	0,00 0,00	0,00 0,00	
11204535862/0	TRASFERIMENTO PER PROGETTO DISABILI E SPORT - TRASFERIMENTO AD ALTRI ENTI E ASSOCIAZIONI	5.000,00	previsione di competenza <i>di cui già impegnato*</i> previsione di cassa <i>a fondo pluriennale vincolato</i>	5.000,00 5.000,00	5.000,00 10.000,00	5.000,00 5.000,00	
11204536833/0	RIMBORSO INTERESSI PER MUTUO COSTRUZIONE CENTRO DIURNO	17.617,03	previsione di competenza <i>di cui già impegnato*</i> previsione di cassa <i>a fondo pluriennale vincolato</i>	17.617,03 35.234,06	17.617,03 35.234,06	17.617,03 17.617,03	
Totale Macroaggr. 104	Trasferimenti correnti	22.617,03	previsione di competenza <i>di cui già impegnato*</i> previsione di cassa <i>a fondo pluriennale vincolato</i>	48.439,92 66.056,95	48.439,92 71.056,95	48.439,92 17.617,03 17.617,03	
Totale Titolo 1	Spese correnti	28.617,03	previsione di competenza <i>di cui già impegnato*</i> previsione di cassa <i>a fondo pluriennale vincolato</i>	54.439,92 78.056,95	49.439,92 78.056,95	49.439,92 17.617,03 17.617,03	
TITOLO 2	Spese in conto capitale						
Macroaggregato 204	Altri trasferimenti in conto capitale						
212047002710/0	TRASFERIMENTI DI CAPITALI PER SERVIZIO CONVIVENZA GUIDATA- TRASF.DI CAPITALI A VARI SOGGETTI-SPFINCON CONTRIB.DA VARI ENTI SETT.PUBB.	0,00	previsione di competenza <i>di cui già impegnato*</i> previsione di cassa <i>a fondo pluriennale vincolato</i>	0,00 0,00	0,00 0,00	0,00 0,00	
212047102710/0	TRASF.A COOPERATIVA SOCIALE PER COSTRUZ.CENTRO DIURNO L'AQUILONE- TRASF.DI CAPITALI A VARI SOGG.- SP.FIN.CON CONTRIB.DA VARI ENTI	0,00	previsione di competenza <i>di cui già impegnato*</i> previsione di cassa <i>a fondo pluriennale vincolato</i>	0,00 300.000,00	0,00 0,00	0,00 0,00	
212047202747/0	RIMB.QUOTA CAPITALE COSTRUZ.CENTRO DIURNO L'AQUILONE-TRASF.DI CAPITALI A VARI SOGG.-IMP.PROV.COMPR.PEEP TASF.DA DIR.DI SUPER.A DIR.DI PROPR.	0,00	previsione di competenza <i>di cui già impegnato*</i> previsione di cassa <i>a fondo pluriennale vincolato</i>	0,00 0,00	0,00 0,00	0,00 0,00	



Comune di Pontedera

Provincia di Pisa

SERVIZIO ISTRUZIONE, CULTURA E POLITICHE SOCIALI - Resp. DIRIGENTE 5° SETTORE

SERVIZIO ISTRUZIONE, CULTURA E POLITICHE SOCIALI - Resp. DIRIGENTE 5° SETTORE

SPESE PER MISSIONI, PROGRAMMI E MACROAGGREGATI PER CAPITOLI

ESERCIZIO 2017

MISSIONE PROGRAMMA TITOLO MACROAGGREGATO CAPITOLO	DENOMINAZIONE	RESIDUI PRESUNTI AL TERMINE DELL'ESERCIZIO 2016		PREVISIONI DEFINITIVE DELL'ANNO 2016			
					PREVISIONI ANNO 2017	PREVISIONI DELL'ANNO 2018	PREVISIONI DELL'ANNO 2019
212047202752/0	RIMB.QUOTA CAPITALE PER COSTRUZ.CENTRO DIURNO L'AQUILONE- TRASF.DI CAPITALI A VARI SOGG - IMP.PROV.DERIV.DALLA CESS.DI AREE IN	0,00	previsione di competenza <i>di cui già impegnato*</i> previsione di cassa <i>a fondo pluriennale vincolato</i>	0,00 0,00 0,00	0,00 0,00 0,00	0,00 0,00 0,00	
212047202775/0	RIMB.QUOTA CAPITALE PER COSTRUZ.CENTRO DIURNO L'AQUILONE- TRASF.DI CAPITALI PER LA REALIZZ.DI OPERE PUBBLICHE-SP.FIN.CON ENTRATE	102.561,62	previsione di competenza <i>di cui già impegnato*</i> previsione di cassa <i>a fondo pluriennale vincolato</i>	84.731,08 203.649,37 503.649,37	201.321,46 201.321,46 303.883,08	302.643,41 302.643,41 302.643,41	0,00 0,00 0,00
Totale Macroaggr. 204	Altri trasferimenti in conto capitale	102.561,62	previsione di competenza <i>di cui già impegnato*</i> previsione di cassa <i>a fondo pluriennale vincolato</i>	84.731,08 503.649,37 503.649,37	201.321,46 201.321,46 303.883,08	302.643,41 302.643,41 302.643,41	0,00 0,00 0,00
Totale Titolo 2	Spese in conto capitale	102.561,62	previsione di competenza <i>di cui già impegnato*</i> previsione di cassa <i>a fondo pluriennale vincolato</i>	84.731,08 503.649,37 503.649,37	201.321,46 201.321,46 303.883,08	302.643,41 302.643,41 302.643,41	49.439,92 0,00 0,00
Totale Programma 04	Interventi per soggetti a rischio di esclusione sociale	131.178,65	previsione di competenza <i>di cui già impegnato*</i> previsione di cassa <i>a fondo pluriennale vincolato</i>	139.171,00 581.706,32 581.706,32	250.761,38 218.938,49 381.940,03	352.083,33 320.260,44 320.260,44	49.439,92 0,00 0,00
1207 Programma 07	Programmazione e governo della rete dei servizi socio-sanitari e sociali						
TITOLO 1	Spese correnti						
Macroaggregato 103	Acquisto di beni e servizi						
11207210165/0	ACQUISTO DI BENI PER SERVIZIO QUIENEL DA ENEL DISTRIBUZIONE SPA. SERVIZIO RILEVANTE AI FINI DELL'IVA - ACQUISTO DI BENI E MATERIALE VARIO	0,00	previsione di competenza <i>di cui già impegnato*</i> previsione di cassa <i>a fondo pluriennale vincolato</i>	0,00 0,00 0,00	0,00 0,00 0,00	0,00 0,00 0,00	0,00 0,00 0,00
11207211165/0	ACQUISTO BENI E MATERIALE VARIO PER INIZIATIVE IN FAVORE DEI MINORI - SERVIZIO RILEVANTE AI FINI IVA - ACQUISTO DI BENI E MATERIALE VARIO	0,00	previsione di competenza <i>di cui già impegnato*</i> previsione di cassa <i>a fondo pluriennale vincolato</i>	0,00 0,00 0,00	0,00 0,00 0,00	0,00 0,00 0,00	0,00 0,00 0,00
11207245165/0	ACQUISTO BENI PER INTERVENTI IN FAVORE DI CITTADINI SPROVVISTI D'ALLOGGIO - ACQUISTO DI BENI E	300,00	previsione di competenza <i>di cui già impegnato*</i> previsione di cassa <i>a fondo pluriennale vincolato</i>	500,00 500,00 500,00	500,00 300,00 800,00	500,00 500,00 500,00	500,00 500,00 500,00
11207310585/0	SPESE PER INIZIATIVE IN FAVORE DI MINORI - SERV.RILEV. AI IVA - FINI INIZIATIVE IN FAVORE DI MINORI - SERVIZIO RILEVANTE AI FINI DELL'IVA.	0,00	previsione di competenza <i>di cui già impegnato*</i> previsione di cassa <i>a fondo pluriennale vincolato</i>	0,00 0,00 0,00	0,00 0,00 0,00	0,00 0,00 0,00	0,00 0,00 0,00
11207321590/0	PRESTAZIONE DI SERVIZI IN FAVORE DI MINORI - ALTRE INIZIATIVE IN FAVORE DI MINORI	13.159,98	previsione di competenza <i>di cui già impegnato*</i> previsione di cassa <i>a fondo pluriennale vincolato</i>	35.600,00 39.379,98 39.379,98	35.600,00 29.790,00 48.759,98	35.600,00 29.790,00 29.790,00	35.600,00 35.600,00 35.600,00
11207331592/0	SPESE PER SOGGIORNI ESTIVI PER	0,00	previsione di competenza <i>di cui già impegnato*</i> previsione di cassa <i>a fondo pluriennale vincolato</i>	0,00 0,00 0,00	0,00 0,00 0,00	0,00 0,00 0,00	0,00 0,00 0,00



Comune di Pontedera

Provincia di Pisa

SERVIZIO ISTRUZIONE, CULTURA E POLITICHE SOCIALI - Resp. DIRIGENTE 5° SETTORE

SERVIZIO ISTRUZIONE, CULTURA E POLITICHE SOCIALI - Resp. DIRIGENTE 5° SETTORE

SPESE PER MISSIONI, PROGRAMMI E MACROAGGREGATI PER CAPITOLI

ESERCIZIO 2017

MISSIONE PROGRAMMA TITOLO MACROAGGREGATO CAPITOLO	DENOMINAZIONE	RESIDUI PRESUNTI AL TERMINI DELL'ESERCIZIO 2016		PREVISIONI DEFINITIVE DELL'ANNO 2016			
					PREVISIONI ANNO 2017	PREVISIONI DELL'ANNO 2018	PREVISIONI DELL'ANNO 2019
11207335375/0	SPESE PER INIZIATIVE RIVOLTE ALLA POPOLAZIONE ANZIANA - PRESTAZIONI DI SERVIZI - SPESE VARIE	1.000,00	previsione di competenza <i>di cui già impegnato*</i> previsione di cassa <i>a fondo pluriennale vincolato</i>	1.000,00 3.000,00	1.000,00 2.000,00	1.000,00	1.000,00
11207340375/0	SPESE PER LOCALI IN USO A CITTADINI SPROVVISTI D'ALLOGGIO - PRESTAZIONI DI SERVIZI - SPESE VARIE	3.090,50	previsione di competenza <i>di cui già impegnato*</i> previsione di cassa <i>a fondo pluriennale vincolato</i>	3.000,00 6.383,50	3.000,00 6.090,50	3.000,00	3.000,00
11207345375/0	PRESTAZIONI DI SERVIZI PER INIZIATIVE IN FAVORE DI INDIGENTI - PRESTAZIONI DI SERVIZI - SPESE VARIE	0,00	previsione di competenza <i>di cui già impegnato*</i> previsione di cassa <i>a fondo pluriennale vincolato</i>	0,00 0,00	0,00 0,00	0,00	0,00
11207360375/0	PRESTAZIONI DI SERVIZI PER INTERVENTI DI ASSISTENZA E INTEGRAZIONE EXTRACOMUNITARI - PRESTAZIONI DI SERVIZI - SPESE VARIE	2.070,57	previsione di competenza <i>di cui già impegnato*</i> previsione di cassa <i>a fondo pluriennale vincolato</i>	3.000,00 4.000,00	3.000,00 5.070,57	3.000,00	3.000,00
11207370375/0	PRESTAZ. DI SERV. PER IL SERVIZIO CASA- SP. PER INIZIAT. RICOGNIZ. E STUDIO DEL PATRIMONIO ERP NEL COMUNE DI PONTEDERA-PRESTAZ. DI SERVIZI-SP	0,00	previsione di competenza <i>di cui già impegnato*</i> previsione di cassa <i>a fondo pluriennale vincolato</i>	0,00 0,00	0,00 0,00	0,00	0,00
Totale Macroaggr. 103	Acquisto di beni e servizi	19.621,05	previsione di competenza <i>di cui già impegnato*</i> previsione di cassa <i>a fondo pluriennale vincolato</i>	43.100,00 53.263,48	43.100,00 62.721,05	43.100,00 29.790,00	43.100,00 0,00
Macroaggregato 104	Trasferimenti correnti						
11207500805/0	EROGAZIONE CONTRIBUTI PER ATTIVITA' SOCIALI - CONTRIBUTI AD ISTITUTI, ENTI, ASSOCIAZIONI ECC.	0,00	previsione di competenza <i>di cui già impegnato*</i> previsione di cassa <i>a fondo pluriennale vincolato</i>	0,00 0,00	0,00 0,00	0,00	0,00
11207525845/0	CONTRIBUTO A SOGGETTI IN DIFFICOLTA' ECONOMIA PER TASSA RIFIUTI E SERVIZI (TARES) - CONTRIBUTO A SOGGETTI IN DIFFICOLTA' ECONOMICA PER TARES	0,00	previsione di competenza <i>di cui già impegnato*</i> previsione di cassa <i>a fondo pluriennale vincolato</i>	0,00 0,00	0,00 0,00	0,00	0,00
11207530860/0	TRASFERIMENTI ALL'U.S.L. N. 5 - QUOTA SPESA DI FUNZIONAMENTO U.S.L.	34.449,20	previsione di competenza <i>di cui già impegnato*</i> previsione di cassa <i>a fondo pluriennale vincolato</i>	0,00 34.449,20	0,00 34.449,20	0,00	0,00
11207531865/0	INTERVENTI A SOSTEGNO ECONOMICO INDIGENTI - INTERVENTI A SOSTEGNO ECONOMICO DI CITTADINI INDIGENTI	0,00	previsione di competenza <i>di cui già impegnato*</i> previsione di cassa <i>a fondo pluriennale vincolato</i>	5.000,00 5.000,00	5.000,00 5.000,00	5.000,00	5.000,00
11207532872/0	TRASFERIMENTO ALL'UNIONE DEI COMUNI DELLA VALDERA PER INTERV. A SOSTEG. ECONOMICO INDIGENTI - TRASFERIMENTO ALL'UNIONE DEI COMUNI	96.174,53	previsione di competenza <i>di cui già impegnato*</i> previsione di cassa <i>a fondo pluriennale vincolato</i>	170.000,00 170.000,00	170.000,00 266.174,53	170.000,00	170.000,00



Comune di Pontedera

Provincia di Pisa

SERVIZIO ISTRUZIONE, CULTURA E POLITICHE SOCIALI - Resp. DIRIGENTE 5° SETTORE

SERVIZIO ISTRUZIONE, CULTURA E POLITICHE SOCIALI - Resp. DIRIGENTE 5° SETTORE

SPESE PER MISSIONI, PROGRAMMI E MACROAGGREGATI PER CAPITOLI

ESERCIZIO 2017

MISSIONE PROGRAMMA TITOLO MACROAGGREGATO CAPITOLO	DENOMINAZIONE	RESIDUI PRESUNTI AL TERMINE DELL'ESERCIZIO 2016		PREVISIONI DEFINITIVE DELL'ANNO 2016			
					PREVISIONI ANNO 2017	PREVISIONI DELL'ANNO 2018	PREVISIONI DELL'ANNO 2019
11207533872/0	TRASFERIMENTO ALL'UNIONE DEI COMUNI DELLA VALDERA SPESE SANITARIE PER SOGGETTI IN STATO DI INDIGENZA- TRASF.ALL'UNIONE DEI COMUNI VALDERA	5.000,00	previsione di competenza <i>di cui già impegnato*</i> previsione di cassa <i>a fondo pluriennale vincolato</i>	5.000,00 5.000,00	5.000,00 10.000,00	5.000,00 5.000,00	5.000,00 5.000,00
11207534872/0	TRASF.ALL'UNIONE DEI COMUNI DELLA VALDERA PER SERV. EROGAZ.BUONI ALIMENTARI IN FAVORE PERSONE INDIGENTI-TRASF.ALL'UNIONE DEI COMUNI VALDERA	19.000,00	previsione di competenza <i>di cui già impegnato*</i> previsione di cassa <i>a fondo pluriennale vincolato</i>	19.000,00 19.000,00	19.000,00 38.000,00	19.000,00 19.000,00	19.000,00 19.000,00
11207536872/0	TRASF.ALL'UNIONE DEI COMUNI DELLA VALDERA PER CENTRO INTEGRATO DI SERVIZI DONNE STRANIERE E LE FAMIGLIE- TRASF.ALL'UNIONE DEI COMUNI VALDERA	0,00	previsione di competenza <i>di cui già impegnato*</i> previsione di cassa <i>a fondo pluriennale vincolato</i>	0,00 0,00	0,00 0,00	0,00 0,00	0,00 0,00
11207541872/0	TRASF.ALL'UNIONE DEI COMUNI DELLA VALDERA PER INTERV.IN FAVORE DEI CITTADINI SPROVVISTI DI ALLOGGIO- TRASF.ALL'UNIONE DEI COMUNI VALDERA	198.000,00	previsione di competenza <i>di cui già impegnato*</i> previsione di cassa <i>a fondo pluriennale vincolato</i>	198.000,00 198.000,00	198.000,00 396.000,00	198.000,00 198.000,00	198.000,00 198.000,00
11207545805/0	SPESE PER INTERVENTI A FAVORE DI PROFUGHI STRANIERI E PER L'INTEGRAZIONE RIFUGIATI POLITICI - CONTRIBUTI AD ISTITUTI, ENTI, ASSOCIAZ.ECC.	0,00	previsione di competenza <i>di cui già impegnato*</i> previsione di cassa <i>a fondo pluriennale vincolato</i>	0,00 0,00	0,00 0,00	0,00 0,00	0,00 0,00
11207545807/0	SP. INTERV.A FAV. PROFUGHI STRANIERI- PER L'INTEGR. RIFUGIATI POLITICI- CONTRIB.AD ISTIT., ENTI, ASSOCIAZ. - INTER.FIN. DA RIS.2101143-2101518	0,00	previsione di competenza <i>di cui già impegnato*</i> previsione di cassa <i>a fondo pluriennale vincolato</i>	0,00 0,00	0,00 0,00	0,00 0,00	0,00 0,00
11207550872/0	TRASFERIMENTO ALL'UNIONE DEI COMUNI DELLA VALDERA PER GEST.IMMOBILE CENTRO DIURNO LA BIANCA - TRASF.ALL'UNIONE DEI COMUNI VALDERA	0,00	previsione di competenza <i>di cui già impegnato*</i> previsione di cassa <i>a fondo pluriennale vincolato</i>	0,00 0,00	0,00 0,00	0,00 0,00	0,00 0,00
11207553844/0	CONTRIBUTO A SOGGETTI DIVERSAMENTE ABILI PER IMPOSTA MUNICIPALE PROPRIA (IMU)	0,00	previsione di competenza <i>di cui già impegnato*</i> previsione di cassa <i>a fondo pluriennale vincolato</i>	0,00 0,00	0,00 0,00	0,00 0,00	0,00 0,00
11207556872/0	TRASFERIMENTO ALL'UNIONE DEI COMUNI PER CASA VALDERA PROGETTO "ABITARE IL MONDO"-SP.FIN.DA RIS.2101260/0- TRASF.ALL'UNIONE DEI COMUNI VALDERA	0,00	previsione di competenza <i>di cui già impegnato*</i> previsione di cassa <i>a fondo pluriennale vincolato</i>	0,00 0,00	0,00 0,00	0,00 0,00	0,00 0,00
11207557872/0	TRASFERIMENTO ALL'UNIONE VALDERA PER GESTIONE EX CENTRO "LA BIANCA" - TRASFERIMENTO ALL'UNIONE DEI COMUNI DELLA VALDERA	0,00	previsione di competenza <i>di cui già impegnato*</i> previsione di cassa <i>a fondo pluriennale vincolato</i>	0,00 0,00	0,00 0,00	0,00 0,00	0,00 0,00



Comune di Pontedera

Provincia di Pisa

SERVIZIO ISTRUZIONE, CULTURA E POLITICHE SOCIALI - Resp. DIRIGENTE 5° SETTORE

SERVIZIO ISTRUZIONE, CULTURA E POLITICHE SOCIALI - Resp. DIRIGENTE 5° SETTORE

SPESE PER MISSIONI, PROGRAMMI E MACROAGGREGATI PER CAPITOLI

ESERCIZIO 2017

MISSIONE PROGRAMMA TITOLO MACROAGGREGATO CAPITOLO	DENOMINAZIONE	RESIDUI PRESUNTI AL TERMINI DELL'ESERCIZIO 2016		PREVISIONI DEFINITIVE DELL'ANNO 2016	PREVISIONI		
					PREVISIONI ANNO 2017	PREVISIONI DELL'ANNO 2018	PREVISIONI DELL'ANNO 2019
11207559862/0	TRASFERIMENTO ALL'ASSOCIAZIONE AUSER PER LA GESTIONE DEI SOGGIORNI ESTIVI ANZIANI - TRASFERIMENTO AD ALTRI ENTI E ASSOCIAZIONI	0,00	previsione di competenza <i>di cui già impegnato*</i> previsione di cassa <i>a fondo pluriennale vincolato</i>	26.500,00 26.500,00	26.500,00 26.500,00	26.500,00 26.500,00	26.500,00 26.500,00
11207560900/0	INDENNITA' DI RESIDENZA ALLE FARMACIE RURALI	500,00	previsione di competenza <i>di cui già impegnato*</i> previsione di cassa <i>a fondo pluriennale vincolato</i>	500,00 500,00	500,00 1.000,00	500,00 500,00	500,00 500,00
11207562872/0	TRASFERIMENTO ALL'UNIONE DEI COMUNI PER PROGETTI E SERVIZI SOCIALI - TRASFERIMENTO ALL'UNIONE DEI COMUNI DELLA VALDERA	259.942,20	previsione di competenza <i>di cui già impegnato*</i> previsione di cassa <i>a fondo pluriennale vincolato</i>	259.942,20 455.840,28	259.942,20 519.884,40	259.942,20 259.942,20	259.942,20 259.942,20
11207563872/0	TRASFERIMENTI ALL'UNIONE VALDERA DEI COMUNI PER EMERGENZA CASA - TRASFERIMENTO ALL'UNIONE DEI COMUNI DELLA VALDERA	0,00	previsione di competenza <i>di cui già impegnato*</i> previsione di cassa <i>a fondo pluriennale vincolato</i>	0,00 0,00	0,00 0,00	0,00 0,00	0,00 0,00
11207565862/0	TRASFERIMENTO PER SERV.ASSIST. E BENEFIC.-SPESE PER INTERV.CON PERSONALE VOLONTARIO - TRASFERIMENTO AD ALTRI ENTI E ASSOCIAZIONI	0,00	previsione di competenza <i>di cui già impegnato*</i> previsione di cassa <i>a fondo pluriennale vincolato</i>	3.000,00 3.000,00	3.000,00 3.000,00	3.000,00 3.000,00	3.000,00 3.000,00
11207570862/0	TRASFERIMENTO ALL'ASSOCIAZIONE CASA VALDERA PER EMERGENZA SFRATTI - TRASFERIMENTO AD ALTRI ENTI E ASSOCIAZIONI	0,00	previsione di competenza <i>di cui già impegnato*</i> previsione di cassa <i>a fondo pluriennale vincolato</i>	3.000,00 3.000,00	0,00 0,00	0,00 0,00	0,00 0,00
11207575862/0	TRASFERIMENTO AD ASSOCIAZIONI DI VOLONTARIATO PER INTERVENTI DI EMERGENZA - TRASFERIMENTO AD ALTRI ENTI E ASSOCIAZIONI	5.150,00	previsione di competenza <i>di cui già impegnato*</i> previsione di cassa <i>a fondo pluriennale vincolato</i>	7.000,00 9.950,00	5.000,00 10.150,00	5.000,00 5.000,00	5.000,00 5.000,00
11207576862/0	TRASFERIMENTI AD ASSOCIAZIONI PER PROGETTO VILLAGGI - TRASFERIMENTO AD ALTRI ENTI E ASSOCIAZIONI	1.000,00	previsione di competenza <i>di cui già impegnato*</i> previsione di cassa <i>a fondo pluriennale vincolato</i>	4.000,00 9.000,00	4.000,00 5.000,00	4.000,00 4.000,00	4.000,00 4.000,00
11207580882/0	TRASFERIMENTO A SOCIETA' DELLA SALUTE VALDERA - TRASFERIMENTO A SOCIETA' DELLA SALUTE VALDERA PER INTERVENTI IN MATERIA DI PROGRAMMA	1.066.891,00	previsione di competenza <i>di cui già impegnato*</i> previsione di cassa <i>a fondo pluriennale vincolato</i>	1.066.891,00 2.131.563,50	1.066.891,00 2.133.782,00	1.066.891,00 1.066.891,00	1.066.891,00 1.066.891,00
11207580883/0	TRASFERIMENTO A SOCIETA' DELLA SALUTE VALDERA - TRASFERIMENTO ALLA SOCIETA' DELLA SALUTE COME CONTRIBUTO GRANDI INVALIDI	1.492,00	previsione di competenza <i>di cui già impegnato*</i> previsione di cassa <i>a fondo pluriennale vincolato</i>	2.368,00 3.860,00	2.368,00 3.860,00	2.368,00 2.368,00	2.368,00 2.368,00



Comune di Pontedera

Provincia di Pisa

SERVIZIO ISTRUZIONE, CULTURA E POLITICHE SOCIALI - Resp. DIRIGENTE 5° SETTORE

SERVIZIO ISTRUZIONE, CULTURA E POLITICHE SOCIALI - Resp. DIRIGENTE 5° SETTORE

SPESE PER MISSIONI, PROGRAMMI E MACROAGGREGATI PER CAPITOLI

ESERCIZIO 2017

MISSIONE PROGRAMMA TITOLO MACROAGGREGATO CAPITOLO	DENOMINAZIONE	RESIDUI PRESUNTI AL TERMINE DELL'ESERCIZIO 2016		PREVISIONI DEFINITIVE DELL'ANNO 2016	PREVISIONI		
					PREVISIONI ANNO 2017	PREVISIONI DELL'ANNO 2018	PREVISIONI DELL'ANNO 2019
11207580886/0	TRASFERIMENTO ALLA SOCIETA' DELLA SALUTE DEL 5 PER MILLE DELL'IRPEF EROGATO DALLO STATO-FINANZIATO DA RISORSA 2101142/0	3.440,59	previsione di competenza <i>di cui già impegnato*</i> previsione di cassa <i>a fondo pluriennale vincolato</i>	10.000,00 10.000,00	5.000,00 8.440,59	5.000,00	5.000,00
11207580888/0	TRASFERIMENTO ALLA SOCIETA' DELLA SALUTE PER ACCOGLIENZA MINORI STRANIERI NON ASSISTITI-SPESA FINANZIATA DA RISORSA 2101275/0	0,00	previsione di competenza <i>di cui già impegnato*</i> previsione di cassa <i>a fondo pluriennale vincolato</i>	0,00 0,00	0,00 0,00	0,00	0,00
11207580891/0	TRASFERIMENTO ALLA SOCIETA' DELLA SALUTE VALDERA PER IL PROGETTO REGIONALE CON-TRAT-TO	5.000,00	previsione di competenza <i>di cui già impegnato*</i> previsione di cassa <i>a fondo pluriennale vincolato</i>	5.000,00 10.000,00	5.000,00 10.000,00	5.000,00	5.000,00
11207580894/0	TRASFERIMENTO ALLA SOCIETA' DELLA SALUTE VALDERA PER ACCOGLIENZA MINORI STRANIERI NON ACCOMPAGNATI-SPESA FINANZIATA DA RISORSA 2101132/0	0,00	previsione di competenza <i>di cui già impegnato*</i> previsione di cassa <i>a fondo pluriennale vincolato</i>	48.735,00 48.735,00	0,00 0,00	0,00	0,00
Totale Macroaggr. 104	Trasferimenti correnti	1.696.039,52	previsione di competenza <i>di cui già impegnato*</i> previsione di cassa <i>a fondo pluriennale vincolato</i>	1.833.936,20 3.143.397,98	1.775.201,20 5.000,00 3.471.240,72	1.775.201,20 0,00	1.775.201,20 0,00
Totale Titolo 1	Spese correnti	1.715.660,57	previsione di competenza <i>di cui già impegnato*</i> previsione di cassa <i>a fondo pluriennale vincolato</i>	1.877.036,20 3.196.661,46	1.818.301,20 35.590,00 3.533.961,77	1.818.301,20 29.790,00	1.818.301,20 0,00
TITOLO 2	Spese in conto capitale						
Macroaggregato 204	Altri trasferimenti in conto capitale						
212077002710/0	TRASFERIMENTI DI CAPITALE - SETTORE SOCIALE-TRASFERIMENTO DI CAPITALI A VARI SOGGETTI-SPFINCON CONTRIBUTI DA VARI ENTI SETTORE PUBBLICO	200.000,00	previsione di competenza <i>di cui già impegnato*</i> previsione di cassa <i>a fondo pluriennale vincolato</i>	20.000,00 320.000,00	0,00 200.000,00	0,00	0,00
Totale Macroaggr. 204	Altri trasferimenti in conto capitale	200.000,00	previsione di competenza <i>di cui già impegnato*</i> previsione di cassa <i>a fondo pluriennale vincolato</i>	20.000,00 320.000,00	0,00 200.000,00	0,00 0,00	0,00 0,00
Totale Titolo 2	Spese in conto capitale	200.000,00	previsione di competenza <i>di cui già impegnato*</i> previsione di cassa <i>a fondo pluriennale vincolato</i>	20.000,00 320.000,00	0,00 200.000,00	0,00 0,00	1.818.301,20 0,00
Totale Programma 07	Programmazione e governo della rete dei servizi socio-sanitari e sociali	1.915.660,57	previsione di competenza <i>di cui già impegnato*</i> previsione di cassa <i>a fondo pluriennale vincolato</i>	1.897.036,20 3.516.661,46	1.818.301,20 35.590,00 3.733.961,77	1.818.301,20 29.790,00	1.818.301,20 0,00
1209 Programma 09	Servizio necroscopico e cimiteriale						
TITOLO 1	Spese correnti						
Macroaggregato 103	Acquisto di beni e servizi						
11209300610/0	PRESTAZIONE DI SERVIZI PER IL SERVIZIO NECROSCOPICO E CIMITERIALE - SPESE PER ONORANZE E TRASPORTI FUNEBRI	4.000,00	previsione di competenza <i>di cui già impegnato*</i> previsione di cassa <i>a fondo pluriennale vincolato</i>	4.000,00 8.000,00	5.000,00 9.000,00	5.000,00	5.000,00



Comune di Pontedera
Provincia di Pisa

SERVIZIO ISTRUZIONE, CULTURA E POLITICHE SOCIALI - Resp. DIRIGENTE 5° SETTORE
SERVIZIO ISTRUZIONE, CULTURA E POLITICHE SOCIALI - Resp. DIRIGENTE 5° SETTORE
SPESE PER MISSIONI, PROGRAMMI E MACROAGGREGATI PER CAPITOLI
ESERCIZIO 2017

MISSIONE PROGRAMMA TITOLO MACROAGGREGATO CAPITOLO	DENOMINAZIONE	RESIDUI PRESUNTI AL TERMINE DELL'ESERCIZIO 2016		PREVISIONI DEFINITIVE DELL'ANNO 2016			
					PREVISIONI ANNO 2017	PREVISIONI DELL'ANNO 2018	PREVISIONI DELL'ANNO 2019
Totale Macroaggr. 103	Acquisto di beni e servizi	4.000,00	previsione di competenza <i>di cui già impegnato*</i> previsione di cassa <i>a fondo pluriennale vincolato</i>	4.000,00 8.000,00	5.000,00 9.000,00	5.000,00 0,00	5.000,00 0,00
Totale Titolo 1	Spese correnti	4.000,00	previsione di competenza <i>di cui già impegnato*</i> previsione di cassa <i>a fondo pluriennale vincolato</i>	4.000,00 8.000,00	5.000,00 9.000,00	5.000,00 0,00	5.000,00 0,00
Totale Programma 09	Servizio necroscopico e cimiteriale	4.000,00	previsione di competenza <i>di cui già impegnato*</i> previsione di cassa <i>a fondo pluriennale vincolato</i>	4.000,00 8.000,00	5.000,00 9.000,00	5.000,00 0,00	5.000,00 0,00
Totale MISSIONE 12	Diritti sociali, politiche sociali e famiglia	2.448.847,33	previsione di competenza <i>di cui già impegnato*</i> previsione di cassa <i>a fondo pluriennale vincolato</i>	2.797.970,28 5.072.384,18 70.653,28	2.793.592,84 621.389,34 5.242.440,17	2.894.914,79 409.050,44	2.592.271,38 0,00
TOTALE MISSIONI		4.051.796,89	previsione di competenza <i>di cui già impegnato*</i> previsione di cassa <i>a fondo pluriennale vincolato</i>	5.095.218,51 8.379.206,73 70.653,28	5.331.128,69 698.243,37 9.382.925,58	5.432.450,64 409.050,44	5.109.807,23 0,00
TOTALE GENERALE DELLE SPESE		4.051.796,89	previsione di competenza <i>di cui già impegnato*</i> previsione di cassa <i>a fondo pluriennale vincolato</i>	5.095.218,51 8.379.206,73 70.653,28	5.331.128,69 698.243,37 9.382.925,58	5.432.450,64 409.050,44	5.109.807,23 0,00



Comune di Pontedera
Provincia di Pisa

SERVIZIO SVILUPPO LOCALE E COOPERAZIONE INTERNAZIONALE - Resp. DIRIGENTE 3° SETTORE
SERVIZIO SVILUPPO LOCALE E COOPERAZIONE INTERNAZIONALE - Resp. DIRIGENTE 3° SETTORE
SPESE PER MISSIONI, PROGRAMMI E MACROAGGREGATI PER CAPITOLI
ESERCIZIO 2017

MISSIONE PROGRAMMA TITOLO MACROAGGREGATO CAPITOLO	DENOMINAZIONE	RESIDUI PRESUNTI AL TERMINE DELL'ESERCIZIO 2016		PREVISIONI DEFINITIVE DELL'ANNO 2016			
					PREVISIONI ANNO 2017	PREVISIONI DELL'ANNO 2018	PREVISIONI DELL'ANNO 2019
DISAVANZO DI AMMINISTRAZIONE				0,00	0,00	0,00	0,00
MISSIONE 01	Servizi istituzionali, generali e di gestione						
0101 Programma 01	Organi istituzionali						
TITOLO 1	Spese correnti						
Macroaggregato 103	Acquisto di beni e servizi						
10101315375/0	SPESE PER GEMELLAGGI - PRESTAZIONI DI SERVIZI - SPESE VARIE			0,00	previsione di competenza di cui già impegnato* previsione di cassa a fondo pluriennale vincolato	0,00 82,00 0,00	0,00 0,00 0,00
Totale Macroaggr. 103	Acquisto di beni e servizi			0,00	previsione di competenza di cui già impegnato* previsione di cassa a fondo pluriennale vincolato	0,00 82,00 0,00	0,00 0,00 0,00
Totale Titolo 1	Spese correnti			0,00	previsione di competenza di cui già impegnato* previsione di cassa a fondo pluriennale vincolato	0,00 82,00 0,00	0,00 0,00 0,00
Totale Programma 01	Organi istituzionali			0,00	previsione di competenza di cui già impegnato* previsione di cassa a fondo pluriennale vincolato	0,00 82,00 0,00	0,00 0,00 0,00
Totale MISSIONE 01	Servizi istituzionali, generali e di gestione			0,00	previsione di competenza di cui già impegnato* previsione di cassa a fondo pluriennale vincolato	0,00 82,00 0,00	0,00 0,00 0,00



Comune di Pontedera

Provincia di Pisa

SERVIZIO SVILUPPO LOCALE E COOPERAZIONE INTERNAZIONALE - Resp. DIRIGENTE 3° SETTORE SERVIZIO SVILUPPO LOCALE E COOPERAZIONE INTERNAZIONALE - Resp. DIRIGENTE 3° SETTORE SPESE PER MISSIONI, PROGRAMMI E MACROAGGREGATI PER CAPITOLI ESERCIZIO 2017

MISSIONE PROGRAMMA TITOLO MACROAGGREGATO CAPITOLO	DENOMINAZIONE	RESIDUI PRESUNTI AL TERMINI DELL'ESERCIZIO 2016		PREVISIONI DEFINITIVE DELL'ANNO 2016			
					PREVISIONI ANNO 2017	PREVISIONI DELL'ANNO 2018	PREVISIONI DELL'ANNO 2019
MISSIONE 07	Turismo						
0701 Programma 01	Sviluppo e valorizzazione del turismo						
TITOLO 1	Spese correnti						
Macroaggregato 103	Acquisto di beni e servizi						
10701300375/0	PRESTAZIONE DI SERVIZI PER FUNZIONI NEL CAMPO TURISTICO - PRESTAZIONI DI SERVIZI - SPESE VARIE	70,00	previsione di competenza <i>di cui già impegnato*</i> previsione di cassa <i>a fondo pluriennale vincolato</i>	0,00 3.888,60	5.000,00 5.070,00	5.000,00	5.000,00
10701305375/0	SPESE PER REALIZZAZIONE GEST. RETE PROV. LE DEGLI UFF. DI INFORMAZ. E ACCOGL. TURISTICA - FIN. RIS. 2101544/0 - PRESTAZIONI DI SERVIZI - SPESE VARIE	0,00	previsione di competenza <i>di cui già impegnato*</i> previsione di cassa <i>a fondo pluriennale vincolato</i>	0,00 0,00	0,00 0,00	0,00	0,00
10701315375/0	SPESE VARIE PER REALIZZAZIONE PROGETTO "TURISMO SOSTENIBILE A PONTEDERA"- FINANZ. DA RISORSA 2101240/0 - PRESTAZIONI DI SERVIZI - SPESE VARIE	0,00	previsione di competenza <i>di cui già impegnato*</i> previsione di cassa <i>a fondo pluriennale vincolato</i>	0,00 0,00	0,00 0,00	0,00	0,00
Totale Macroaggr. 103	Acquisto di beni e servizi	70,00	previsione di competenza <i>di cui già impegnato*</i> previsione di cassa <i>a fondo pluriennale vincolato</i>	0,00 3.888,60	5.000,00 5.070,00	5.000,00 0,00	5.000,00 0,00
Macroaggregato 104	Trasferimenti correnti						
10701530872/0	TRASFERIMENTO ALL'UNIONE DEI COMUNI DELLA VALDERA PER QUOTA COMPARTICIPAZ. UFF. TURISTICO - TRASFERIMENTO ALL'UNIONE DEI COMUNI DELLA VALDERA	0,00	previsione di competenza <i>di cui già impegnato*</i> previsione di cassa <i>a fondo pluriennale vincolato</i>	0,00 0,00	0,00 0,00	0,00	0,00
Totale Macroaggr. 104	Trasferimenti correnti	0,00	previsione di competenza <i>di cui già impegnato*</i> previsione di cassa <i>a fondo pluriennale vincolato</i>	0,00 0,00	0,00 0,00	0,00 0,00	0,00 0,00
Totale Titolo 1	Spese correnti	70,00	previsione di competenza <i>di cui già impegnato*</i> previsione di cassa <i>a fondo pluriennale vincolato</i>	0,00 3.888,60	5.000,00 5.070,00	5.000,00 0,00	5.000,00 0,00
Totale Programma 01	Sviluppo e valorizzazione del turismo	70,00	previsione di competenza <i>di cui già impegnato*</i> previsione di cassa <i>a fondo pluriennale vincolato</i>	0,00 3.888,60	5.000,00 5.070,00	5.000,00 0,00	5.000,00 0,00
Totale MISSIONE 07	Turismo	70,00	previsione di competenza <i>di cui già impegnato*</i> previsione di cassa <i>a fondo pluriennale vincolato</i>	0,00 3.888,60	5.000,00 5.070,00	5.000,00 0,00	5.000,00 0,00



Comune di Pontedera

Provincia di Pisa

SERVIZIO SVILUPPO LOCALE E COOPERAZIONE INTERNAZIONALE - Resp. DIRIGENTE 3° SETTORE SERVIZIO SVILUPPO LOCALE E COOPERAZIONE INTERNAZIONALE - Resp. DIRIGENTE 3° SETTORE SPESE PER MISSIONI, PROGRAMMI E MACROAGGREGATI PER CAPITOLI ESERCIZIO 2017

MISSIONE PROGRAMMA TITOLO MACROAGGREGATO CAPITOLO	DENOMINAZIONE	RESIDUI PRESUNTI AL TERMINE DELL'ESERCIZIO 2016		PREVISIONI DEFINITIVE DELL'ANNO 2016			
					PREVISIONI ANNO 2017	PREVISIONI DELL'ANNO 2018	PREVISIONI DELL'ANNO 2019
MISSIONE 14	Sviluppo economico e competitività						
1401 Programma 01	Industria, e PMI e Artigianato						
Titolo 1	Spese correnti						
Macroaggregato 103	Acquisto di beni e servizi						
11401300375/0	PRESTAZIONE DI SERVIZI PER L'INDUSTRIA PER IMPLEMENTAZIONE PROGETTO IDROGENO - PRESTAZIONI DI SERVIZI - SPESE VARIE	0,00	previsione di competenza <i>di cui già impegnato*</i> previsione di cassa <i>a fondo pluriennale vincolato</i>	0,00 0,00 0,00	0,00 0,00 0,00	0,00 0,00 0,00	0,00 0,00 0,00
Totale Macroaggr. 103	Acquisto di beni e servizi	0,00	previsione di competenza <i>di cui già impegnato*</i> previsione di cassa <i>a fondo pluriennale vincolato</i>	0,00 0,00 0,00	0,00 0,00 0,00	0,00 0,00 0,00	0,00 0,00 0,00
Macroaggregato 104	Trasferimenti correnti						
11401500905/0	INTERVENTI IN FAVORE DELLA PICCOLA IMPRESA	12.841,12	previsione di competenza <i>di cui già impegnato*</i> previsione di cassa <i>a fondo pluriennale vincolato</i>	20.000,00 40.000,00 20.000,00	20.000,00 32.841,12 20.000,00	20.000,00 0,00 20.000,00	20.000,00 0,00 20.000,00
Totale Macroaggr. 104	Trasferimenti correnti	12.841,12	previsione di competenza <i>di cui già impegnato*</i> previsione di cassa <i>a fondo pluriennale vincolato</i>	20.000,00 40.000,00 20.000,00	20.000,00 32.841,12 20.000,00	20.000,00 0,00 20.000,00	20.000,00 0,00 20.000,00
Totale Titolo 1	Spese correnti	12.841,12	previsione di competenza <i>di cui già impegnato*</i> previsione di cassa <i>a fondo pluriennale vincolato</i>	20.000,00 40.000,00 20.000,00	20.000,00 32.841,12 20.000,00	20.000,00 0,00 20.000,00	20.000,00 0,00 20.000,00
Totale Programma 01	Industria, e PMI e Artigianato	12.841,12	previsione di competenza <i>di cui già impegnato*</i> previsione di cassa <i>a fondo pluriennale vincolato</i>	20.000,00 40.000,00 20.000,00	20.000,00 32.841,12 20.000,00	20.000,00 0,00 20.000,00	20.000,00 0,00 20.000,00
1402 Programma 02	Commercio - reti distributive - tutela dei consumatori						
Titolo 1	Spese correnti						
Macroaggregato 103	Acquisto di beni e servizi						
11402300375/0	PRESTAZIONI DI SERVIZI PER MERCATI E SERVIZI CONNESSI - PRESTAZIONI DI SERVIZI - SPESE VARIE	13.136,66	previsione di competenza <i>di cui già impegnato*</i> previsione di cassa <i>a fondo pluriennale vincolato</i>	30.000,00 45.930,08 15.930,08	22.000,00 35.136,66 13.136,66	22.000,00 12.479,05 22.000,00	22.000,00 0,00 22.000,00
11402300382/0	PRESTAZIONE DI SERVIZI PER IL SERVIZIO SVILUPPO ECONOMICO - SPESE PER LA NOTIFICA E LA PUBBLICAZIONE DEGLI ATTI	339,36	previsione di competenza <i>di cui già impegnato*</i> previsione di cassa <i>a fondo pluriennale vincolato</i>	200,00 382,36 182,36	200,00 539,36 339,36	200,00 200,00 200,00	200,00 0,00 200,00
11402300505/0	PRESTAZIONE DI SERVIZI PER IL SERVIZIO SVILUPPO ECONOMICO - SPESE PER COMMISSIONI COMUNALI DIVERSE	0,00	previsione di competenza <i>di cui già impegnato*</i> previsione di cassa <i>a fondo pluriennale vincolato</i>	0,00 0,00 0,00	0,00 0,00 0,00	0,00 0,00 0,00	0,00 0,00 0,00
11402301375/0	PRESTAZIONE DI SERVIZI PER IL SERVIZIO SVILUPPO ECONOMICO - PRESTAZIONI DI SERVIZI - SPESE VARIE	2.539,40	previsione di competenza <i>di cui già impegnato*</i> previsione di cassa <i>a fondo pluriennale vincolato</i>	6.500,00 7.488,20 908,20	1.000,00 3.539,40 2.539,40	1.000,00 1.000,00 1.000,00	1.000,00 0,00 1.000,00
11402310375/0	PRESTAZIONE DI SERVIZI PER ORGANIZZAZIONE E GESTIONE INIZIATIVE FIERISTICHE - SERV.RILEV.AI FINI I.V.A.- PRESTAZIONI DI SERVIZI - SPESE VARIE	6.963,00	previsione di competenza	8.000,00	8.000,00	8.000,00	8.000,00



Comune di Pontedera

Provincia di Pisa

SERVIZIO SVILUPPO LOCALE E COOPERAZIONE INTERNAZIONALE - Resp. DIRIGENTE 3° SETTORE SERVIZIO SVILUPPO LOCALE E COOPERAZIONE INTERNAZIONALE - Resp. DIRIGENTE 3° SETTORE SPESE PER MISSIONI, PROGRAMMI E MACROAGGREGATI PER CAPITOLI ESERCIZIO 2017

MISSIONE PROGRAMMA TITOLO MACROAGGREGATO CAPITOLO	DENOMINAZIONE	RESIDUI PRESUNTI AL TERMINE DELL'ESERCIZIO 2016		PREVISIONI DEFINITIVE DELL'ANNO 2016	PREVISIONI		
					PREVISIONI ANNO 2017	PREVISIONI DELL'ANNO 2018	PREVISIONI DELL'ANNO 2019
			<i>di cui già impegnato*</i> previsione di cassa <i>a fondo pluriennale vincolato</i>	8.000,00	14.963,00		
11402311375/0	INIZIATIVE VARIE NELL'AMBITO DELLO SVILUPPO ECONOMICO - PRESTAZIONI DI SERVIZI - SPESE VARIE	12.419,16	previsione di competenza	25.000,00	25.000,00	25.000,00	25.000,00
			<i>di cui già impegnato*</i> previsione di cassa <i>a fondo pluriennale vincolato</i>	30.663,22	37.419,16		
11402312375/0	PRESTAZIONI DI SERVIZI PER IL SERVIZIO SVILUPPO ECONOMICO - SPESE PER PROGETTO NAZIONALE CITTA' DEI MOTORI- SP.FIN.DA RISORSA 2101520/0	0,00	previsione di competenza	2.000,00	0,00	0,00	0,00
			<i>di cui già impegnato*</i> previsione di cassa <i>a fondo pluriennale vincolato</i>	2.000,00	0,00		
11402400720/0	UTILIZZO BENI DI TERZI PER MERCATI E SERVIZI CONNESSI - NOLEGGIO ATTREZZATURE	0,00	previsione di competenza	0,00	0,00	0,00	0,00
			<i>di cui già impegnato*</i> previsione di cassa <i>a fondo pluriennale vincolato</i>	0,00	0,00		
11402401720/0	UTILIZZO BENI DI TERZI PER IL SERVIZIO SVILUPPO ECONOMICO - NOLEGGIO ATTREZZATURE	1.731,60	previsione di competenza	2.000,00	2.000,00	2.000,00	2.000,00
			<i>di cui già impegnato*</i> previsione di cassa <i>a fondo pluriennale vincolato</i>	2.000,00	3.731,60		
Totale Macroaggr. 103	Acquisto di beni e servizi	37.129,18	previsione di competenza	73.700,00	58.200,00	58.200,00	58.200,00
			<i>di cui già impegnato*</i> previsione di cassa <i>a fondo pluriennale vincolato</i>	96.463,86	22.392,66 95.329,18	12.479,05	0,00
Macroaggregato 104	Trasferimenti correnti						
11402500805/0	EROGAZIONE CONTRIBUTI RELATIVI AL SERVIZIO SVILUPPO ECONOMICO - CONTRIBUTI AD ISTITUTI, ENTI, ASSOCIAZIONI ECC.	3.500,00	previsione di competenza	59.500,00	20.000,00	20.000,00	20.000,00
			<i>di cui già impegnato*</i> previsione di cassa <i>a fondo pluriennale vincolato</i>	70.720,00	23.500,00		
11402505850/0	TRASFERIMENTI ALL'ASSOCIAZIONE "LE CITTA' DEI MOTORI" - COMPARTICIPAZIONE ALLE SPESE DI	0,00	previsione di competenza	3.000,00	3.000,00	3.000,00	3.000,00
			<i>di cui già impegnato*</i> previsione di cassa <i>a fondo pluriennale vincolato</i>	3.000,00	3.000,00		
11402510915/0	SPESE PER COLLAUDO IMPIANTI STRADALI DISTRIBUZIONE CARBURANTI - COLLAUDO IMPIANTI STRADALI DI DISTRIBUZIONE CARBURANTI	0,00	previsione di competenza	0,00	0,00	0,00	0,00
			<i>di cui già impegnato*</i> previsione di cassa <i>a fondo pluriennale vincolato</i>	0,00	0,00		
11402520853/0	TRASFERIMENTI AD ALTRI ENTI PER PARTECIPAZIONE A PROGETTI FINANZIATI DALLA REGIONE TOSCANA - TRASFERIMENTI AD ALTRI ENTI	0,00	previsione di competenza	0,00	0,00	0,00	0,00
			<i>di cui già impegnato*</i> previsione di cassa <i>a fondo pluriennale vincolato</i>	0,00	0,00		
11402535872/0	TRASFERIMENTO ALL'UNIONE DEI COMUNI DELLA VALDERA DELLA QUOTA PERSONALE SERVIZIO SUAP - TRASFERIMENTO ALL'UNIONE DEI COMUNI	0,00	previsione di competenza	0,00	0,00	0,00	0,00
			<i>di cui già impegnato*</i> previsione di cassa <i>a fondo pluriennale vincolato</i>	0,00	0,00		



Comune di Pontedera
Provincia di Pisa

SERVIZIO SVILUPPO LOCALE E COOPERAZIONE INTERNAZIONALE - Resp. DIRIGENTE 3° SETTORE
SERVIZIO SVILUPPO LOCALE E COOPERAZIONE INTERNAZIONALE - Resp. DIRIGENTE 3° SETTORE
SPESE PER MISSIONI, PROGRAMMI E MACROAGGREGATI PER CAPITOLI
ESERCIZIO 2017

MISSIONE PROGRAMMA TITOLO MACROAGGREGATO CAPITOLO	DENOMINAZIONE	RESIDUI PRESUNTI AL TERMINE DELL'ESERCIZIO 2016		PREVISIONI DEFINITIVE DELL'ANNO 2016			
					PREVISIONI ANNO 2017	PREVISIONI DELL'ANNO 2018	PREVISIONI DELL'ANNO 2019
11402536872/0	TRASFERIMENTO ALL'UNIONE DEI COMUNI DELLA VALDERA DELLA QUOTA DI SPESE DI GESTIONE SERVIZIO SUAP - TRASF. ALL'UNIONE DEI COMUNI DELLA	128.815,46	previsione di competenza <i>di cui già impegnato*</i> previsione di cassa <i>a fondo pluriennale vincolato</i>	129.815,46 308.412,11	130.000,00 258.815,46	130.000,00	130.000,00
11402540853/0	TRASFERIMENTI ALLA PROVINCIA PER GESTIONE ASSOCIATA FUNZIONI DI INFORMAZIONE E ACCOGLIENZA TURISTICA - TRASFERIMENTI AD ALTRI ENTI	0,00	previsione di competenza <i>di cui già impegnato*</i> previsione di cassa <i>a fondo pluriennale vincolato</i>	0,00 0,00	0,00 0,00	0,00	0,00
Totale Macroaggr. 104	Trasferimenti correnti	132.315,46	previsione di competenza <i>di cui già impegnato*</i> previsione di cassa <i>a fondo pluriennale vincolato</i>	192.315,46 382.132,11	153.000,00 285.315,46	153.000,00 <i>0,00</i>	153.000,00 <i>0,00</i>
Totale Titolo 1	Spese correnti	169.444,64	previsione di competenza <i>di cui già impegnato*</i> previsione di cassa <i>a fondo pluriennale vincolato</i>	266.015,46 478.595,97	211.200,00 380.644,64	211.200,00 <i>12.479,05</i>	211.200,00 <i>0,00</i>
Totale Programma 02	Commercio - reti distributive - tutela dei consumatori	169.444,64	previsione di competenza <i>di cui già impegnato*</i> previsione di cassa <i>a fondo pluriennale vincolato</i>	266.015,46 478.595,97	211.200,00 380.644,64	211.200,00 <i>12.479,05</i>	211.200,00 <i>0,00</i>
Totale MISSIONE 14	Sviluppo economico e competitività	182.285,76	previsione di competenza <i>di cui già impegnato*</i> previsione di cassa <i>a fondo pluriennale vincolato</i>	286.015,46 518.595,97	231.200,00 413.485,76	231.200,00 <i>12.479,05</i>	231.200,00 <i>0,00</i>



Comune di Pontedera

Provincia di Pisa

SERVIZIO SVILUPPO LOCALE E COOPERAZIONE INTERNAZIONALE - Resp. DIRIGENTE 3° SETTORE

SERVIZIO SVILUPPO LOCALE E COOPERAZIONE INTERNAZIONALE - Resp. DIRIGENTE 3° SETTORE

SPESE PER MISSIONI, PROGRAMMI E MACROAGGREGATI PER CAPITOLI

ESERCIZIO 2017

MISSIONE PROGRAMMA TITOLO MACROAGGREGATO CAPITOLO	DENOMINAZIONE	RESIDUI PRESUNTI AL TERMINE DELL'ESERCIZIO 2016		PREVISIONI DEFINITIVE DELL'ANNO 2016	PREVISIONI		
					PREVISIONI ANNO 2017	PREVISIONI DELL'ANNO 2018	PREVISIONI DELL'ANNO 2019
MISSIONE 19	Relazioni internazionali						
1901 Programma 01	Relazioni internazionali e Cooperazione allo sviluppo						
TITOLO 1	Spese correnti						
Macroaggregato 103	Acquisto di beni e servizi						
11901215165/0	SPESE PER INTERVENTI UMANITARI E INTERNAZIONALI-ACQUISTO DI BENI E MATERIALE VARIO	200,00	previsione di competenza <i>di cui già impegnato*</i> previsione di cassa <i>a fondo pluriennale vincolato</i>	700,00 700,00	700,00 900,00	700,00	700,00
11901316375/0	SPESE PER INTERVENTI IN CAMPO UMANITARIO E INTERNAZIONALE - PRESTAZIONI DI SERVIZI - SPESE VARIE	1.777,00	previsione di competenza <i>di cui già impegnato*</i> previsione di cassa <i>a fondo pluriennale vincolato</i>	1.777,79 3.273,79	0,00 1.777,00	0,00	0,00
11901318375/0	SPESE PER PROGETTI DI COOPERAZIONE FINANZIATI DALLA REGIONE TOSCANA AI SENSI DELLA L.R. 4/2009-SP.FINANZ.DA RISORSA 2101225 - SPESE VARIE	0,00	previsione di competenza <i>di cui già impegnato*</i> previsione di cassa <i>a fondo pluriennale vincolato</i>	0,00 1.500,00	0,00 0,00	0,00	0,00
Totale Macroaggr. 103	Acquisto di beni e servizi	1.977,00	previsione di competenza <i>di cui già impegnato*</i> previsione di cassa <i>a fondo pluriennale vincolato</i>	2.477,79 5.473,79	700,00 2.677,00	700,00 0,00	700,00 0,00
Macroaggregato 104	Trasferimenti correnti						
10101525872/0	TRASFERIMENTI ALL'UNIONE DEI COMUNI DELLA VALDERA PER ASSOCIAZIONE ALLA TAVOLA DELLA PACE-TRASFERIMENTO ALL'UNIONE DEI COMUNI DELLA VALDERA	0,00	previsione di competenza <i>di cui già impegnato*</i> previsione di cassa <i>a fondo pluriennale vincolato</i>	0,00 0,00	0,00 0,00	0,00	0,00
11901515805/0	CONTRIBUTI PER INIZIATIVE A CARATTERE UMANITARIO E INTERNAZIONALE- CONTRIBUTI AD ISTITUTI, ENTI, ASSOCIAZIONI ECC.	5.300,00	previsione di competenza <i>di cui già impegnato*</i> previsione di cassa <i>a fondo pluriennale vincolato</i>	5.300,00 21.260,00	5.300,00 10.600,00	5.300,00	5.300,00
11901515853/0	CONTRIBUTI PER INIZIATIVE A CARATTERE UMANITARIO E INTERNAZIONALE- TRASFERIMENTI AD ALTRI ENTI	2.940,00	previsione di competenza <i>di cui già impegnato*</i> previsione di cassa <i>a fondo pluriennale vincolato</i>	3.000,00 6.000,00	3.000,00 5.940,00	3.000,00	3.000,00
11901520805/0	CONTRIBUTI PER INIZIATIVE A CARATTERE UMANITARIO E INTERNAZIONALE- SP.FINANZ.DA RISORSA 2101221/0- CONTRIBUTI AD ISTITUTI, ENTI E ASSOCIAZIONI	39.252,08	previsione di competenza <i>di cui già impegnato*</i> previsione di cassa <i>a fondo pluriennale vincolato</i>	96.570,70 298.806,70	50.000,00 89.252,08	50.000,00	50.000,00
11901530862/0	TRASFERIMENTI PER GESTIONE PROGRAMMA EUROPEO PROGETTO CIUDAD Y MUJERES-SP.FINANZ.DA RISORSA 2105420- TRASFERIM.AD ALTRI	0,00	previsione di competenza <i>di cui già impegnato*</i> previsione di cassa <i>a fondo pluriennale vincolato</i>	0,00 0,00	0,00 0,00	0,00	0,00
11901540862/0	TRASFERIMENTI PER GESTIONE PROGRAMMA EUROPEO PROGETTO CENTRO STORICO DI LEON-SP.FINANZ.DA RIS. 2104530 - TRASFERIM.AD ALTRI ENTI E	0,00	previsione di competenza	125.150,00	40.000,00	40.000,00	40.000,00



Comune di Pontedera
Provincia di Pisa

SERVIZIO SVILUPPO LOCALE E COOPERAZIONE INTERNAZIONALE - Resp. DIRIGENTE 3° SETTORE
SERVIZIO SVILUPPO LOCALE E COOPERAZIONE INTERNAZIONALE - Resp. DIRIGENTE 3° SETTORE
SPESE PER MISSIONI, PROGRAMMI E MACROAGGREGATI PER CAPITOLI
ESERCIZIO 2017

MISSIONE PROGRAMMA TITOLO MACROAGGREGATO CAPITOLO	DENOMINAZIONE	RESIDUI PRESUNTI AL TERMINE DELL'ESERCIZIO 2016		PREVISIONI DEFINITIVE DELL'ANNO 2016	PREVISIONI		
					PREVISIONI ANNO 2017	PREVISIONI DELL'ANNO 2018	PREVISIONI DELL'ANNO 2019
			<i>di cui già impegnato*</i>				
			previsione di cassa	125.150,00	40.000,00		
			<i>a fondo pluriennale vincolato</i>				
Totale Macroaggr. 104	Trasferimenti correnti	47.492,08	previsione di competenza	230.020,70	98.300,00	98.300,00	98.300,00
			<i>di cui già impegnato*</i>		40.748,02	0,00	0,00
			previsione di cassa	451.216,70	145.792,08		
			<i>a fondo pluriennale vincolato</i>				
Totale Titolo 1	Spese correnti	49.469,08	previsione di competenza	232.498,49	99.000,00	99.000,00	99.000,00
			<i>di cui già impegnato*</i>		40.948,02	0,00	0,00
			previsione di cassa	456.690,49	148.469,08		
			<i>a fondo pluriennale vincolato</i>				
Totale Programma 01	Relazioni internazionali e Cooperazione allo sviluppo	49.469,08	previsione di competenza	232.498,49	99.000,00	99.000,00	99.000,00
			<i>di cui già impegnato*</i>		40.948,02	0,00	0,00
			previsione di cassa	456.690,49	148.469,08		
			<i>a fondo pluriennale vincolato</i>				
Totale MISSIONE 19	Relazioni internazionali	49.469,08	previsione di competenza	232.498,49	99.000,00	99.000,00	99.000,00
			<i>di cui già impegnato*</i>		40.948,02	0,00	0,00
			previsione di cassa	456.690,49	148.469,08		
			<i>a fondo pluriennale vincolato</i>				
TOTALE MISSIONI		231.824,84	previsione di competenza	518.513,95	335.200,00	335.200,00	335.200,00
			<i>di cui già impegnato*</i>		63.340,68	12.479,05	0,00
			previsione di cassa	979.257,06	567.024,84		
			<i>a fondo pluriennale vincolato</i>				
TOTALE GENERALE DELLE SPESE		231.824,84	previsione di competenza	518.513,95	335.200,00	335.200,00	335.200,00
			<i>di cui già impegnato*</i>		63.340,68	12.479,05	0,00
			previsione di cassa	979.257,06	567.024,84		
			<i>a fondo pluriennale vincolato</i>				



Comune di Pontedera
Provincia di Pisa

SERVIZIO URBANISTICA - Resp. DIRIGENTE 1° SETTORE
SERVIZIO URBANISTICA - Resp. DIRIGENTE 1° SETTORE
SPESE PER MISSIONI, PROGRAMMI E MACROAGGREGATI PER CAPITOLI
ESERCIZIO 2017

MISSIONE PROGRAMMA TITOLO MACROAGGREGATO CAPITOLO	DENOMINAZIONE	RESIDUI PRESUNTI AL TERMINE DELL'ESERCIZIO 2016		PREVISIONI DEFINITIVE DELL'ANNO 2016			
					PREVISIONI ANNO 2017	PREVISIONI DELL'ANNO 2018	PREVISIONI DELL'ANNO 2019
DISAVANZO DI AMMINISTRAZIONE				0,00	0,00	0,00	0,00
MISSIONE 01	Servizi istituzionali, generali e di gestione						
0111 Programma 11	Altri servizi generali						
TITOLO 2	Spese in conto capitale						
Macroaggregato 204	Altri trasferimenti in conto capitale						
201117002712/0	TRASFERIMENTI DI CAPITALI PER ALTRI SERVIZI GENERALI-TRASFERIMENTI DI CAPITALI AD ASSOCIAZ. ED ENTI DI CULTO (IMP.PROV.CONCESSIONI EDILIZIE)	97.922,21	previsione di competenza <i>di cui già impegnato*</i> previsione di cassa <i>a fondo pluriennale vincolato</i>	74.922,21 233.227,79	25.000,00 122.922,21	25.000,00 0,00	25.000,00 0,00
201117002714/0	TRASF. DI CAPITALI ALTRI SERVIZI GEN.LI-TRASF. DI CAPITALI AD ASSOCIAZ., ENTI DI CULTO-IMP. AVANZO DI AMMINISTR. VINC. (ONERI AD ASSOC.-ENTI)	0,00	previsione di competenza <i>di cui già impegnato*</i> previsione di cassa <i>a fondo pluriennale vincolato</i>	0,00 0,00	0,00 0,00	0,00 0,00	0,00 0,00
Totale Macroaggr. 204	Altri trasferimenti in conto capitale	97.922,21	previsione di competenza <i>di cui già impegnato*</i> previsione di cassa <i>a fondo pluriennale vincolato</i>	74.922,21 233.227,79	25.000,00 122.922,21	25.000,00 0,00	25.000,00 0,00
Totale Titolo 2	Spese in conto capitale	97.922,21	previsione di competenza <i>di cui già impegnato*</i> previsione di cassa <i>a fondo pluriennale vincolato</i>	74.922,21 233.227,79	25.000,00 122.922,21	25.000,00 0,00	25.000,00 0,00
Totale Programma 11	Altri servizi generali	97.922,21	previsione di competenza <i>di cui già impegnato*</i> previsione di cassa <i>a fondo pluriennale vincolato</i>	74.922,21 233.227,79	25.000,00 122.922,21	25.000,00 0,00	25.000,00 0,00
Totale MISSIONE 01	Servizi istituzionali, generali e di gestione	97.922,21	previsione di competenza <i>di cui già impegnato*</i> previsione di cassa <i>a fondo pluriennale vincolato</i>	74.922,21 233.227,79	25.000,00 122.922,21	25.000,00 0,00	25.000,00 0,00



Comune di Pontedera

Provincia di Pisa

SERVIZIO URBANISTICA - Resp. DIRIGENTE 1° SETTORE

SERVIZIO URBANISTICA - Resp. DIRIGENTE 1° SETTORE

SPESE PER MISSIONI, PROGRAMMI E MACROAGGREGATI PER CAPITOLI

ESERCIZIO 2017

MISSIONE PROGRAMMA TITOLO MACROAGGREGATO CAPITOLO	DENOMINAZIONE	RESIDUI PRESUNTI AL TERMINE DELL'ESERCIZIO 2016		PREVISIONI DEFINITIVE DELL'ANNO 2016			
					PREVISIONI ANNO 2017	PREVISIONI DELL'ANNO 2018	PREVISIONI DELL'ANNO 2019
MISSIONE 08	Assetto del territorio ed edilizia abitativa						
0801 Programma 01	Urbanistica e assetto del territorio						
TITOLO 1	Spese correnti						
Macroaggregato 103	Acquisto di beni e servizi						
10801300362/0	PRESTAZIONE DI SERVIZI PER L'URBANISTICA - PRESTAZ. DI SERVIZI ATTINENTI ALL'ARCHITETTURA, ALL'INGEGNERIA E ALL'URBANISTICA	0,00	previsione di competenza <i>di cui già impegnato*</i> previsione di cassa <i>a fondo pluriennale vincolato</i>	2.000,00 3.638,16	2.000,00 2.000,00	2.000,00	2.000,00
10801300370/0	PRESTAZIONE DI SERVIZI PER L'URBANISTICA - SPESE PER PRESTAZIONI PROFESSIONALI, STUDI E CONSULENZE	0,00	previsione di competenza <i>di cui già impegnato*</i> previsione di cassa <i>a fondo pluriennale vincolato</i>	0,00 2.005,00	0,00 0,00	0,00	0,00
10801310505/0	SPESE PER LA COMMISSIONE URBANISTICA - SPESE PER COMMISSIONI	0,00	previsione di competenza <i>di cui già impegnato*</i> previsione di cassa <i>a fondo pluriennale vincolato</i>	500,00 500,00	500,00 500,00	500,00	500,00
Totale Macroaggr. 103	Acquisto di beni e servizi	0,00	previsione di competenza <i>di cui già impegnato*</i> previsione di cassa <i>a fondo pluriennale vincolato</i>	2.500,00 6.143,16	2.500,00 2.500,00	2.500,00 0,00	2.500,00 0,00
Macroaggregato 104	Trasferimenti correnti						
10801515810/0	CONTRIBUTO QUOTA ASSOCIATIVA AD ENTI, ASSOCIAZIONI IN MATERIA DI URBANISTICA E EDILIZIA - QUOTA ADESIONE AD ORGANISMI ASSOCIATIVI	650,00	previsione di competenza <i>di cui già impegnato*</i> previsione di cassa <i>a fondo pluriennale vincolato</i>	650,00 650,00	650,00 1.300,00	650,00	650,00
10801520872/0	TRASFERIMENTO ALL'UNIONE DEI COMUNI DELLA VALDERA PER URBAN CENTER - TRASFERIMENTO ALL'UNIONE DEI COMUNI DELLA VALDERA	0,00	previsione di competenza <i>di cui già impegnato*</i> previsione di cassa <i>a fondo pluriennale vincolato</i>	0,00 0,00	0,00 0,00	0,00	0,00
Totale Macroaggr. 104	Trasferimenti correnti	650,00	previsione di competenza <i>di cui già impegnato*</i> previsione di cassa <i>a fondo pluriennale vincolato</i>	650,00 650,00	650,00 1.300,00	650,00 0,00	650,00 0,00
Totale Titolo 1	Spese correnti	650,00	previsione di competenza <i>di cui già impegnato*</i> previsione di cassa <i>a fondo pluriennale vincolato</i>	3.150,00 6.793,16	3.150,00 3.800,00	3.150,00 0,00	3.150,00 0,00
TITOLO 2	Spese in conto capitale						
Macroaggregato 202	Investimenti fissi lordi e acquisto di terreni						
208012002255/0	PROCEDURE ESPROPRIATIVE-ESPROPRIO TERRENI DI CUI IL SOGGETTO BENEFICIARIO E' IL CONSORZIO	0,00	previsione di competenza <i>di cui già impegnato*</i> previsione di cassa <i>a fondo pluriennale vincolato</i>	0,00 0,00	200.736,00 200.736,00	0,00	0,00
Totale Macroaggr. 202	Investimenti fissi lordi e acquisto di terreni	0,00	previsione di competenza <i>di cui già impegnato*</i> previsione di cassa <i>a fondo pluriennale vincolato</i>	0,00 0,00	200.736,00 200.736,00	0,00 0,00	0,00 0,00
Macroaggregato 204	Altri trasferimenti in conto capitale						



Comune di Pontedera
Provincia di Pisa

SERVIZIO URBANISTICA - Resp. DIRIGENTE 1° SETTORE

SERVIZIO URBANISTICA - Resp. DIRIGENTE 1° SETTORE

SPESE PER MISSIONI, PROGRAMMI E MACROAGGREGATI PER CAPITOLI
ESERCIZIO 2017

MISSIONE PROGRAMMA TITOLO MACROAGGREGATO CAPITOLO	DENOMINAZIONE	RESIDUI PRESUNTI AL TERMINE DELL'ESERCIZIO 2016		PREVISIONI DEFINITIVE DELL'ANNO 2016			
					PREVISIONI ANNO 2017	PREVISIONI DELL'ANNO 2018	PREVISIONI DELL'ANNO 2019
208017002715/0	TRASFERIMENTO DI CAPITALI- URBANISTICA E GEST.DEL TERRITORIO- TRASF.DI CAPITALI AD ALTRI SOGGETTI- IMPROV.DERIV.DALLE CONCESSIONI	39.664,21	previsione di competenza <i>di cui già impegnato*</i> previsione di cassa <i>a fondo pluriennale vincolato</i>	40.000,00 40.000,00 109.763,36	123.256,47 70.099,15 162.920,68	50.000,00	50.000,00
Totale Macroaggr. 204	Altri trasferimenti in conto capitale	39.664,21	previsione di competenza <i>di cui già impegnato*</i> previsione di cassa <i>a fondo pluriennale vincolato</i>	40.000,00 40.000,00 109.763,36	123.256,47 70.099,15 162.920,68	50.000,00 0,00	50.000,00 0,00
Totale Titolo 2	Spese in conto capitale	39.664,21	previsione di competenza <i>di cui già impegnato*</i> previsione di cassa <i>a fondo pluriennale vincolato</i>	40.000,00 40.000,00 310.499,36	323.992,47 270.835,15 363.656,68	50.000,00 0,00	53.150,00 0,00
Totale Programma 01	Urbanistica e assetto del territorio	40.314,21	previsione di competenza <i>di cui già impegnato*</i> previsione di cassa <i>a fondo pluriennale vincolato</i>	43.150,00 46.793,16 310.499,36	327.142,47 270.835,15 367.456,68	53.150,00 0,00	53.150,00 0,00
Totale MISSIONE 08	Assetto del territorio ed edilizia abitativa	40.314,21	previsione di competenza <i>di cui già impegnato*</i> previsione di cassa <i>a fondo pluriennale vincolato</i>	43.150,00 46.793,16 310.499,36	327.142,47 270.835,15 367.456,68	53.150,00 0,00	53.150,00 0,00



Comune di Pontedera
Provincia di Pisa

SERVIZIO URBANISTICA - Resp. DIRIGENTE 1° SETTORE
SERVIZIO URBANISTICA - Resp. DIRIGENTE 1° SETTORE
SPESE PER MISSIONI, PROGRAMMI E MACROAGGREGATI PER CAPITOLI
ESERCIZIO 2017

MISSIONE PROGRAMMA TITOLO MACROAGGREGATO CAPITOLO	DENOMINAZIONE	RESIDUI PRESUNTI AL TERMINE DELL'ESERCIZIO 2016		PREVISIONI DEFINITIVE DELL'ANNO 2016			
					PREVISIONI ANNO 2017	PREVISIONI DELL'ANNO 2018	PREVISIONI DELL'ANNO 2019
MISSIONE 10	Trasporti e diritto alla mobilità						
1005 Programma 05	Viabilità e infrastrutture stradali						
TITOLO 2	Spese in conto capitale						
Macroaggregato 202	Investimenti fissi lordi e acquisto di terreni						
210051002141/0	ACQUISIZIONE E RISTRUTTURAZIONE VIE PIAZZE E PARCHEGGI- ACQ.E COSTRUZ.BENI IMM.- SP.FIN.PROV.DERIV.DA ESCUSS.POLIZZE	0,00	previsione di competenza <i>di cui già impegnato*</i> previsione di cassa <i>a fondo pluriennale vincolato</i>	0,00 0,00 115.928,88	115.928,88 115.928,88 115.928,88	0,00	0,00
Totale Macroaggr. 202	Investimenti fissi lordi e acquisto di terreni	0,00	previsione di competenza <i>di cui già impegnato*</i> previsione di cassa <i>a fondo pluriennale vincolato</i>	0,00 0,00 115.928,88	115.928,88 115.928,88 115.928,88	0,00	0,00
Totale Titolo 2	Spese in conto capitale	0,00	previsione di competenza <i>di cui già impegnato*</i> previsione di cassa <i>a fondo pluriennale vincolato</i>	0,00 0,00 115.928,88	115.928,88 115.928,88 115.928,88	0,00	0,00
Totale Programma 05	Viabilità e infrastrutture stradali	0,00	previsione di competenza <i>di cui già impegnato*</i> previsione di cassa <i>a fondo pluriennale vincolato</i>	0,00 0,00 115.928,88	115.928,88 115.928,88 115.928,88	0,00	0,00
Totale MISSIONE 10	Trasporti e diritto alla mobilità	0,00	previsione di competenza <i>di cui già impegnato*</i> previsione di cassa <i>a fondo pluriennale vincolato</i>	0,00 0,00 115.928,88	115.928,88 115.928,88 115.928,88	0,00	0,00



Comune di Pontedera
Provincia di Pisa

SERVIZIO URBANISTICA - Resp. DIRIGENTE 1° SETTORE
SERVIZIO URBANISTICA - Resp. DIRIGENTE 1° SETTORE
SPESE PER MISSIONI, PROGRAMMI E MACROAGGREGATI PER CAPITOLI
ESERCIZIO 2017

MISSIONE PROGRAMMA TITOLO MACROAGGREGATO CAPITOLO	DENOMINAZIONE	RESIDUI PRESUNTI AL TERMINE DELL'ESERCIZIO 2016		PREVISIONI DEFINITIVE DELL'ANNO 2016	PREVISIONI		
					PREVISIONI ANNO 2017	PREVISIONI DELL'ANNO 2018	PREVISIONI DELL'ANNO 2019
MISSIONE 14	Sviluppo economico e competitività						
1401 Programma 01	Industria, e PMI e Artigianato						
TITOLO 2	Spese in conto capitale						
Macroaggregato 202	Investimenti fissi lordi e acquisto di terreni						
214011002180/0	ACQUISIZIONE BENI IMMOBILI SERVIZI RELATIVI ALL'INDUSTRIA - ACQUISIZIONE AREE P.I.P. N. 2	10.183,51	previsione di competenza <i>di cui già impegnato*</i> previsione di cassa <i>a fondo pluriennale vincolato</i>	10.183,51 10.183,51 10.183,51	0,00 10.183,51	0,00 0,00	0,00 0,00
Totale Macroaggr. 202	Investimenti fissi lordi e acquisto di terreni	10.183,51	previsione di competenza <i>di cui già impegnato*</i> previsione di cassa <i>a fondo pluriennale vincolato</i>	10.183,51 10.183,51 10.183,51	0,00 10.183,51	0,00 0,00	0,00 0,00
Totale Titolo 2	Spese in conto capitale	10.183,51	previsione di competenza <i>di cui già impegnato*</i> previsione di cassa <i>a fondo pluriennale vincolato</i>	10.183,51 10.183,51 10.183,51	0,00 10.183,51	0,00 0,00	0,00 0,00
Totale Programma 01	Industria, e PMI e Artigianato	10.183,51	previsione di competenza <i>di cui già impegnato*</i> previsione di cassa <i>a fondo pluriennale vincolato</i>	10.183,51 10.183,51 10.183,51	0,00 10.183,51	0,00 0,00	0,00 0,00
Totale MISSIONE 14	Sviluppo economico e competitività	10.183,51	previsione di competenza <i>di cui già impegnato*</i> previsione di cassa <i>a fondo pluriennale vincolato</i>	10.183,51 10.183,51 10.183,51	0,00 10.183,51	0,00 0,00	0,00 0,00
TOTALE MISSIONI		148.419,93	previsione di competenza <i>di cui già impegnato*</i> previsione di cassa <i>a fondo pluriennale vincolato</i>	128.255,72 290.204,46 436.611,75	468.071,35 616.491,28	78.150,00 0,00	78.150,00 0,00
TOTALE GENERALE DELLE SPESE		148.419,93	previsione di competenza <i>di cui già impegnato*</i> previsione di cassa <i>a fondo pluriennale vincolato</i>	128.255,72 290.204,46 436.611,75	468.071,35 616.491,28	78.150,00 0,00	78.150,00 0,00



Comune di Pontedera
Provincia di Pisa

SERVIZIO SPORT E CASA
SERVIZIO SPORT E CASA

SPESE PER MISSIONI, PROGRAMMI E MACROAGGREGATI PER CAPITOLI
ESERCIZIO 2017

MISSIONE PROGRAMMA TITOLO MACROAGGREGATO CAPITOLO	DENOMINAZIONE	RESIDUI PRESUNTI AL TERMINE DELL'ESERCIZIO 2016		PREVISIONI DEFINITIVE DELL'ANNO 2016				
					PREVISIONI ANNO 2017	PREVISIONI DELL'ANNO 2018	PREVISIONI DELL'ANNO 2019	
DISAVANZO DI AMMINISTRAZIONE				0,00	0,00	0,00	0,00	
MISSIONE 01	Servizi istituzionali, generali e di gestione							
0105 Programma 05	Gestione dei beni demaniali e patrimoniali							
Titolo 1	Spese correnti							
Macroaggregato 103	Acquisto di beni e servizi							
10105310375/0	SPESE PER PROGETTO INFORMATICO PER LA GESTIONE DEL BANDO ERP - PRESTAZIONI DI SERVIZI - SPESE VARIE			3.294,00	previsione di competenza <i>di cui già impegnato*</i> previsione di cassa <i>a fondo pluriennale vincolato</i>	3.300,00 3.300,00	1.000,00 4.294,00	1.000,00 732,00 1.000,00
Totale Macroaggr. 103	Acquisto di beni e servizi			3.294,00	previsione di competenza <i>di cui già impegnato*</i> previsione di cassa <i>a fondo pluriennale vincolato</i>	3.300,00 3.300,00	1.000,00 4.294,00	1.000,00 732,00 0,00
Macroaggregato 104	Trasferimenti correnti							
10105500874/0	GEST.BENI DEMANIALI - CONTRIB. PER GESTIONE PATRIMONIO E.R.P. -TRASF. QUOTA PARTE SPESE DI FUNZION.DELL'UFF.DI SUPPORTO DEL			0,00	previsione di competenza <i>di cui già impegnato*</i> previsione di cassa <i>a fondo pluriennale vincolato</i>	0,00 6.337,66	0,00 0,00	0,00 0,00 0,00
Totale Macroaggr. 104	Trasferimenti correnti			0,00	previsione di competenza <i>di cui già impegnato*</i> previsione di cassa <i>a fondo pluriennale vincolato</i>	0,00 6.337,66	0,00 0,00	0,00 0,00 0,00
Totale Titolo 1	Spese correnti			3.294,00	previsione di competenza <i>di cui già impegnato*</i> previsione di cassa <i>a fondo pluriennale vincolato</i>	3.300,00 9.637,66	1.000,00 4.294,00	1.000,00 732,00 1.000,00
Totale Programma 05	Gestione dei beni demaniali e patrimoniali			3.294,00	previsione di competenza <i>di cui già impegnato*</i> previsione di cassa <i>a fondo pluriennale vincolato</i>	3.300,00 9.637,66	1.000,00 4.294,00	1.000,00 732,00 0,00
Totale MISSIONE 01	Servizi istituzionali, generali e di gestione			3.294,00	previsione di competenza <i>di cui già impegnato*</i> previsione di cassa <i>a fondo pluriennale vincolato</i>	3.300,00 9.637,66	1.000,00 4.294,00	1.000,00 732,00 0,00



Comune di Pontedera

Provincia di Pisa

SERVIZIO SPORT E CASA SERVIZIO SPORT E CASA

SPESE PER MISSIONI, PROGRAMMI E MACROAGGREGATI PER CAPITOLI ESERCIZIO 2017

MISSIONE PROGRAMMA TITOLO MACROAGGREGATO CAPITOLO	DENOMINAZIONE	RESIDUI PRESUNTI AL TERMINE DELL'ESERCIZIO 2016		PREVISIONI DEFINITIVE DELL'ANNO 2016			
					PREVISIONI ANNO 2017	PREVISIONI DELL'ANNO 2018	PREVISIONI DELL'ANNO 2019
MISSIONE 06	Politiche giovanili, sport e tempo libero						
0601 Programma 01	Sport e tempo libero						
TITOLO 1	Spese correnti						
Macroaggregato 103	Acquisto di beni e servizi						
10601200205/0	ACQUISTO DI BENI DI CONSUMO E MATERIE PRIME PER MANIFESTAZIONI SPORTIVE - SPESE VARIE PER PROMOZIONE E DIFFUSIONE DELLO SPORT	0,00	previsione di competenza <i>di cui già impegnato*</i> previsione di cassa <i>a fondo pluriennale vincolato</i>	0,00 0,00	2.000,00 2.000,00	2.000,00	2.000,00
10601201165/0	ACQUISTO DI BENI DI CONSUMO E MATERIE PRIME PER MANIFESTAZIONI SPORTIVE - ACQUISTO DI BENI E MATERIALE VARIO	239,00	previsione di competenza <i>di cui già impegnato*</i> previsione di cassa <i>a fondo pluriennale vincolato</i>	400,00 900,00	1.000,00 1.239,00	1.000,00	1.000,00
10601300375/0	PRESTAZIONI DI SERVIZI PER MANIFESTAZIONI NEL SETTORE SPORTIVO - PRESTAZIONI DI SERVIZI - SPESE VARIE	7.944,00	previsione di competenza <i>di cui già impegnato*</i> previsione di cassa <i>a fondo pluriennale vincolato</i>	14.200,00 24.487,90	15.000,00 22.944,00	15.000,00	15.000,00
10601300380/0	PRESTAZIONE DI SERVIZI PER IL SERVIZIO SPORT - SERVIZIO RILEVANTE AI FINI I.V.A. - SPESE PER GESTIONE DEL SERVIZIO IN APPALTO	124.580,39	previsione di competenza <i>di cui già impegnato*</i> previsione di cassa <i>a fondo pluriennale vincolato</i>	250.000,00 370.090,35	260.000,00 384.580,39	260.000,00	260.000,00
10601301380/0	PRESTAZIONE DI SERVIZI PER IL SERVIZIO SPORT - SPESE PER GESTIONE DEL SERVIZIO IN APPALTO	20.120,37	previsione di competenza <i>di cui già impegnato*</i> previsione di cassa <i>a fondo pluriennale vincolato</i>	35.000,00 49.100,36	35.000,00 55.120,37	35.000,00	35.000,00
10601310375/0	PRESTAZIONI DI SERVIZI PER IMPIANTI SPORTIVI - PRESTAZIONI DI SERVIZI - SPESE VARIE	299,54	previsione di competenza <i>di cui già impegnato*</i> previsione di cassa <i>a fondo pluriennale vincolato</i>	7.500,00 7.500,00	1.000,00 1.299,54	1.000,00	1.000,00
Totale Macroaggr. 103	Acquisto di beni e servizi	153.183,30	previsione di competenza <i>di cui già impegnato*</i> previsione di cassa <i>a fondo pluriennale vincolato</i>	307.100,00 452.078,61	314.000,00 467.183,30	314.000,00	314.000,00
Macroaggregato 104	Trasferimenti correnti						
10601500805/0	CONTRIBUTI PER INIZIATIVE SPORTIVE - CONTRIBUTI AD ISTITUTI, ENTI, ASSOCIAZIONI ECC.	0,00	previsione di competenza <i>di cui già impegnato*</i> previsione di cassa <i>a fondo pluriennale vincolato</i>	0,00 0,00	0,00 0,00	0,00	0,00
10601500851/0	TRASFERIMENTI AD ASSOCIAZIONI PER GESTIONE IMPIANTI SPORTIVI - CONTRIBUTO PER SPESE DI GESTIONE	0,00	previsione di competenza <i>di cui già impegnato*</i> previsione di cassa <i>a fondo pluriennale vincolato</i>	0,00 0,00	8.000,00 8.000,00	8.000,00	8.000,00
10601510872/0	TRASFERIMENTI ALL'UNIONE DEI COMUNI DELLA VALDERA PER INIZIATIVE SPORTIVE - TRASFERIMENTO ALL'UNIONE DEI COMUNI DELLA VALDERA	0,00	previsione di competenza <i>di cui già impegnato*</i> previsione di cassa <i>a fondo pluriennale vincolato</i>	0,00 0,00	0,00 0,00	0,00	0,00



Comune di Pontedera

Provincia di Pisa

SERVIZIO SPORT E CASA

SERVIZIO SPORT E CASA

SPESE PER MISSIONI, PROGRAMMI E MACROAGGREGATI PER CAPITOLI ESERCIZIO 2017

MISSIONE PROGRAMMA TITOLO MACROAGGREGATO CAPITOLO	DENOMINAZIONE	RESIDUI PRESUNTI AL TERMINI DELL'ESERCIZIO 2016		PREVISIONI DEFINITIVE DELL'ANNO 2016	PREVISIONI		
					PREVISIONI ANNO 2017	PREVISIONI DELL'ANNO 2018	PREVISIONI DELL'ANNO 2019
10601510896/0	TRASFERIMENTI AD ASSOCIAZIONI PER ATTIVITA' SPORTIVE E RICREATIVE NEI QUARTIERI NELLE FRAZIONI E NEI PARCHI - TRASFERIMENTI AD ASSOCIAZIONI	7.600,00	previsione di competenza <i>di cui già impegnato*</i> previsione di cassa <i>a fondo pluriennale vincolato</i>	7.600,00 39.600,00 7.600,00	0,00 7.600,00	0,00 0,00	0,00 0,00
Totale Macroaggr. 104	Trasferimenti correnti	7.600,00	previsione di competenza <i>di cui già impegnato*</i> previsione di cassa <i>a fondo pluriennale vincolato</i>	7.600,00 39.600,00	8.000,00 8.000,00 15.600,00	8.000,00 8.000,00	8.000,00 0,00
Totale Titolo 1	Spese correnti	160.783,30	previsione di competenza <i>di cui già impegnato*</i> previsione di cassa <i>a fondo pluriennale vincolato</i>	314.700,00 491.678,61	322.000,00 193.046,15 482.783,30	322.000,00 97.746,54	322.000,00 0,00
TITOLO 2	Spese in conto capitale						
Macroaggregato 202	Investimenti fissi lordi e acquisto di terreni						
206015002510/0	ACQUISIZIONE DI BENI MOBILI, MACCHINE E ATTREZZATURE - SERVIZIO SPORT - (SERVIZIO RILEVANTE AI FINI I.V.A.) - ACQUISTO ATTREZZATURE	0,00	previsione di competenza <i>di cui già impegnato*</i> previsione di cassa <i>a fondo pluriennale vincolato</i>	0,00 0,00	0,00 0,00	0,00	0,00
206015002550/0	ACQUISTO MEZZI MOBILI E ATTREZZATURE - IMPIEGO PROVENTI COMPENSORI PEEP PER TRASFORMAZIONE DA DIRITTO DI SUPERFICIE A DIRITTO DI PROPRIETA'	0,00	previsione di competenza <i>di cui già impegnato*</i> previsione di cassa <i>a fondo pluriennale vincolato</i>	10.000,00 10.000,00	0,00 0,00	0,00	0,00
Totale Macroaggr. 202	Investimenti fissi lordi e acquisto di terreni	0,00	previsione di competenza <i>di cui già impegnato*</i> previsione di cassa <i>a fondo pluriennale vincolato</i>	10.000,00 10.000,00	0,00 0,00	0,00 0,00	0,00 0,00
Macroaggregato 204	Altri trasferimenti in conto capitale						
206017002711/0	TRASF. DI CAPITALI-QUOTA ANNUA A TITOLO DI PREZZO DEI LAVORI PER LA COSTRUZ. DELLA PISCINA SCOPERTA	0,00	previsione di competenza <i>di cui già impegnato*</i> previsione di cassa <i>a fondo pluriennale vincolato</i>	193.102,69 193.102,69	193.102,69 193.102,69	193.102,69	193.102,69
206017002747/0	TRASF. DI CAPITALI-QUOTA ANNUA A TIT. DI PREZZO LAV. PER COSTRUZ. DELLA PISCINA SCOPERTA COM.LE-IM. PROV. PEEP PER TRASF. DA DIR. SUPERF. A DIR. PROPRIETA'	0,00	previsione di competenza <i>di cui già impegnato*</i> previsione di cassa <i>a fondo pluriennale vincolato</i>	0,00 0,00	0,00 0,00	0,00	0,00
206017002752/0	TRASF. DI CAPITALI-QUOTA ANNUA A TIT. DI PREZZO LAVORI PER COSTRUZ. PISCINA SCOPERTA COM.LE- SP. FIN. CON PROV. DA CESS. DI AREE IN DIR. DI SERVITU'	0,00	previsione di competenza <i>di cui già impegnato*</i> previsione di cassa <i>a fondo pluriennale vincolato</i>	0,00 0,00	0,00 0,00	0,00	0,00
Totale Macroaggr. 204	Altri trasferimenti in conto capitale	0,00	previsione di competenza <i>di cui già impegnato*</i> previsione di cassa <i>a fondo pluriennale vincolato</i>	193.102,69 193.102,69	193.102,69 193.102,69	193.102,69 0,00	193.102,69 0,00
Totale Titolo 2	Spese in conto capitale	0,00	previsione di competenza <i>di cui già impegnato*</i> previsione di cassa <i>a fondo pluriennale vincolato</i>	203.102,69 203.102,69	193.102,69 193.102,69	193.102,69 0,00	515.102,69 0,00



Comune di Pontedera
Provincia di Pisa

SERVIZIO SPORT E CASA

SERVIZIO SPORT E CASA

SPESE PER MISSIONI, PROGRAMMI E MACROAGGREGATI PER CAPITOLI
ESERCIZIO 2017

MISSIONE PROGRAMMA TITOLO MACROAGGREGATO CAPITOLO	DENOMINAZIONE	RESIDUI PRESUNTI AL TERMINE DELL'ESERCIZIO 2016		PREVISIONI DEFINITIVE DELL'ANNO 2016			
					PREVISIONI ANNO 2017	PREVISIONI DELL'ANNO 2018	PREVISIONI DELL'ANNO 2019
Totale Programma 01	Sport e tempo libero	160.783,30	previsione di competenza <i>di cui già impegnato*</i> previsione di cassa <i>a fondo pluriennale vincolato</i>	517.802,69	515.102,69 193.046,15	515.102,69 97.746,54	515.102,69 0,00
Totale MISSIONE 06	Politiche giovanili, sport e tempo libero	160.783,30	previsione di competenza <i>di cui già impegnato*</i> previsione di cassa <i>a fondo pluriennale vincolato</i>	517.802,69	515.102,69 193.046,15	515.102,69 97.746,54	515.102,69 0,00



Comune di Pontedera
Provincia di Pisa

SERVIZIO SPORT E CASA
SERVIZIO SPORT E CASA

SPESE PER MISSIONI, PROGRAMMI E MACROAGGREGATI PER CAPITOLI
ESERCIZIO 2017

MISSIONE PROGRAMMA TITOLO MACROAGGREGATO CAPITOLO	DENOMINAZIONE	RESIDUI PRESUNTI AL TERMINE DELL'ESERCIZIO 2016		PREVISIONI DEFINITIVE DELL'ANNO 2016			
					PREVISIONI ANNO 2017	PREVISIONI DELL'ANNO 2018	PREVISIONI DELL'ANNO 2019
MISSIONE 08	Aspetto del territorio ed edilizia abitativa						
0802 Programma 02	Edilizia residenziale pubblica e locale e piani di edilizia economico-popolare						
TITOLO 1	Spese correnti						
Macroaggregato 103	Acquisto di beni e servizi						
10802310625/0	PRESTAZIONE DI SERVIZI PER EDILIZIA RESIDENZIALE PUBBLICA - SPESE PER LA COMMISSIONE PER ASSEGNAZ. ALLOGGI DI EDILIZIA RESIDENZIALE PUBBLICA	0,00	previsione di competenza <i>di cui già impegnato*</i> previsione di cassa <i>a fondo pluriennale vincolato</i>	0,00 0,00 0,00	0,00 0,00	0,00 0,00	0,00 0,00
10802310630/0	SPESE PER LA COMMISSIONE PER LA MOBILITA' NEGLI ALLOGGI DI EDILIZIA RESIDENZIALE PUBBLICA	0,00	previsione di competenza <i>di cui già impegnato*</i> previsione di cassa <i>a fondo pluriennale vincolato</i>	0,00 0,00 0,00	0,00 0,00	0,00 0,00	0,00 0,00
Totale Macroaggr. 103	Acquisto di beni e servizi	0,00	previsione di competenza <i>di cui già impegnato*</i> previsione di cassa <i>a fondo pluriennale vincolato</i>	0,00 0,00 0,00	0,00 0,00	0,00 0,00	0,00 0,00
Totale Titolo 1	Spese correnti	0,00	previsione di competenza <i>di cui già impegnato*</i> previsione di cassa <i>a fondo pluriennale vincolato</i>	0,00 0,00 0,00	0,00 0,00	0,00 0,00	0,00 0,00
Totale Programma 02	Edilizia residenziale pubblica e locale e piani di edilizia economico-popolare	0,00	previsione di competenza <i>di cui già impegnato*</i> previsione di cassa <i>a fondo pluriennale vincolato</i>	0,00 0,00 0,00	0,00 0,00	0,00 0,00	0,00 0,00
Totale MISSIONE 08	Aspetto del territorio ed edilizia abitativa	0,00	previsione di competenza <i>di cui già impegnato*</i> previsione di cassa <i>a fondo pluriennale vincolato</i>	0,00 0,00 0,00	0,00 0,00	0,00 0,00	0,00 0,00



Comune di Pontedera

Provincia di Pisa

SERVIZIO SPORT E CASA SERVIZIO SPORT E CASA

SPESE PER MISSIONI, PROGRAMMI E MACROAGGREGATI PER CAPITOLI ESERCIZIO 2017

MISSIONE PROGRAMMA TITOLO MACROAGGREGATO CAPITOLO	DENOMINAZIONE	RESIDUI PRESUNTI AL TERMINE DELL'ESERCIZIO 2016		PREVISIONI DEFINITIVE DELL'ANNO 2016	PREVISIONI		
					PREVISIONI ANNO 2017	PREVISIONI DELL'ANNO 2018	PREVISIONI DELL'ANNO 2019
MISSIONE 12	Diritti sociali, politiche sociali e famiglia						
1207 Programma 07	Programmazione e governo della rete dei servizi socio-sanitari e sociali						
TITOLO 1	Spese correnti						
Macroaggregato 103	Acquisto di beni e servizi						
11207380375/0	PRESTAZIONI DI SERVIZI PER REALIZZAZIONE PROGETTO "ABITARE FUORI DEL PONTE"-SPESA FINANZ. DA RISORSA 2101286/0-PRESTAZIONI DI	6.666,67	previsione di competenza <i>di cui già impegnato*</i> previsione di cassa <i>a fondo pluriennale vincolato</i>	18.000,00 18.000,00	0,00 6.666,67	0,00	0,00
11207385375/0	PRESTAZIONI DI SERVIZI PER PARTECIPAZIONE COMUNALE AL PROGETTO "ABITARE IL MONDO" - PRESTAZIONI DI SERVIZI - SPESE VARIE	0,00	previsione di competenza <i>di cui già impegnato*</i> previsione di cassa <i>a fondo pluriennale vincolato</i>	2.000,00 2.000,00	0,00 0,00	0,00	0,00
Totale Macroaggr. 103	Acquisto di beni e servizi	6.666,67	previsione di competenza <i>di cui già impegnato*</i> previsione di cassa <i>a fondo pluriennale vincolato</i>	20.000,00 20.000,00	0,00 6.666,67	0,00 0,00	0,00 0,00
Macroaggregato 104	Trasferimenti correnti						
11207585848/0	TRASFERIMENTO A SOGGETTI PRIVATI PER BANDO MOROSITA' INCOLPEVOLE-SPES FINANZ. DA RISORSA 2101265/0	90.728,73	previsione di competenza <i>di cui già impegnato*</i> previsione di cassa <i>a fondo pluriennale vincolato</i>	123.978,73 129.828,57	80.000,00 170.728,73	80.000,00	80.000,00
Totale Macroaggr. 104	Trasferimenti correnti	90.728,73	previsione di competenza <i>di cui già impegnato*</i> previsione di cassa <i>a fondo pluriennale vincolato</i>	123.978,73 129.828,57	80.000,00 170.728,73	80.000,00 0,00	80.000,00 0,00
Totale Titolo 1	Spese correnti	97.395,40	previsione di competenza <i>di cui già impegnato*</i> previsione di cassa <i>a fondo pluriennale vincolato</i>	143.978,73 149.828,57	80.000,00 177.395,40	80.000,00 0,00	80.000,00 0,00
Totale Programma 07	Programmazione e governo della rete dei servizi socio-sanitari e sociali	97.395,40	previsione di competenza <i>di cui già impegnato*</i> previsione di cassa <i>a fondo pluriennale vincolato</i>	143.978,73 149.828,57	80.000,00 177.395,40	80.000,00 0,00	80.000,00 0,00
Totale MISSIONE 12	Diritti sociali, politiche sociali e famiglia	97.395,40	previsione di competenza <i>di cui già impegnato*</i> previsione di cassa <i>a fondo pluriennale vincolato</i>	143.978,73 149.828,57	80.000,00 177.395,40	80.000,00 0,00	80.000,00 0,00
TOTALE MISSIONI		261.472,70	previsione di competenza <i>di cui già impegnato*</i> previsione di cassa <i>a fondo pluriennale vincolato</i>	665.081,42 854.247,53	596.102,69 857.575,39	596.102,69 98.478,54	596.102,69 0,00
TOTALE GENERALE DELLE SPESE		261.472,70	previsione di competenza <i>di cui già impegnato*</i> previsione di cassa <i>a fondo pluriennale vincolato</i>	665.081,42 854.247,53	596.102,69 857.575,39	596.102,69 98.478,54	596.102,69 0,00